

Managementplan für das FFH-Gebiet Köhntoptal
(Landesnr.: 19, EU-Nr.: 2549-302)
Karte 3: Habitate und Fundorte der Arten des Anhangs II der FFH-Richtlinie und weiterer wertgebender Arten

Legende

FFH-Gebiet

0230 Habitatbezeichnung (Artkürzel)
1.B Habitat-ID/Bewertung

Habitatflächen der Arten

- Schmale Windschnecke
- Bauchige Windschnecke
- Bachneunauge (gesamte Köhntop)

Artkürzel	Artname
VertAngu	Schmale Windschnecke
VertMou	Bauchige Windschnecke
LampPlan	Bachneunauge

Bewertung

- A: hervorragender Erhaltungszustand
- B: guter Erhaltungszustand
- C: mittlerer bis schlechter Erhaltungszustand

Nachweis der Arten

- Fischeotter
- Bachneunauge*

*Beobachtungszeitraum: 09 - 10/2017

Biotopklassen

- Wälder
- Äcker
- Trockenrasen
- Gras- und Staudenfluren
- Laubgebüsch, Feldgehölze, Alleen, Baumreihen und Baumgruppen
- Moore und Sümpfe
- Fließgewässer
- Laubgebüsch, Feldgehölze, Alleen, Baumreihen und Baumgruppen

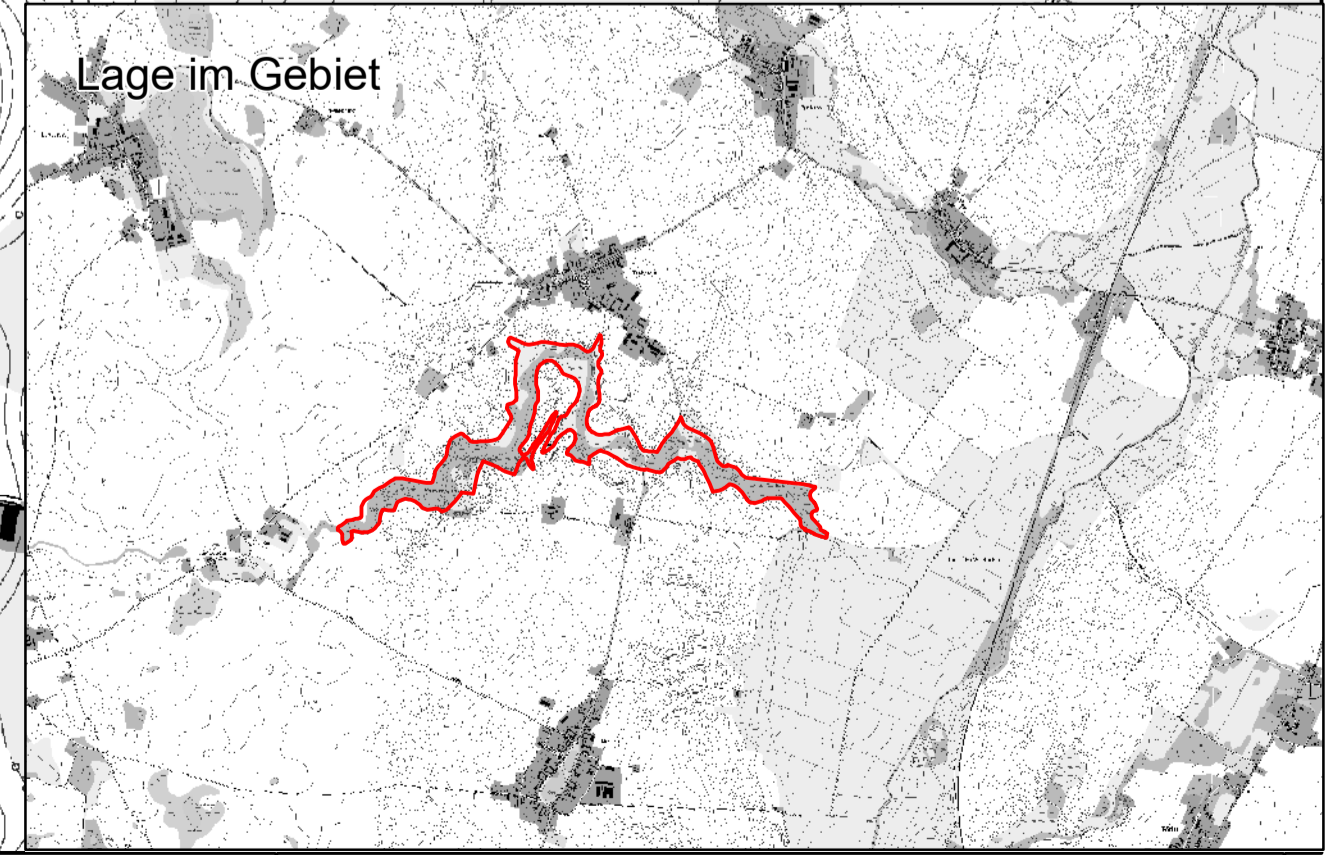
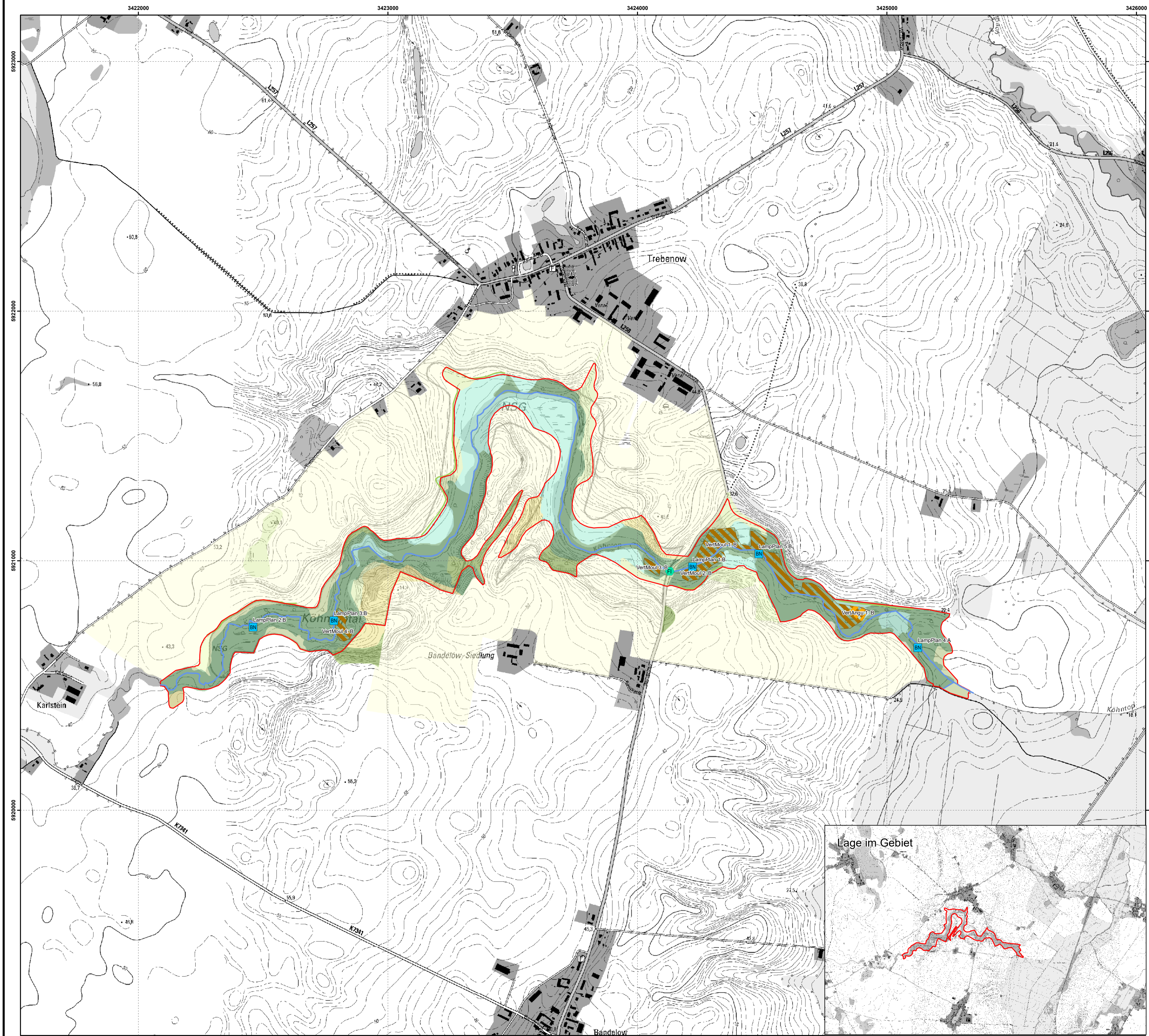

Datenquellen:
Geobasisdaten: LGB © GeoBasis-DE/IGB 2017, LV 03/17
Geochastdaten: Datenlizenz Deutschland Namensnennung - Version 2.0:
<https://www.govdata.de/d-de/by-2-0>, dl-de-by-2.0, Namensnennung "Landesamt für Umwelt Brandenburg";
<https://metaver.de/referenzen/70cc9a1d70e3a549-709c-4f01-a3e5-b3e25d40975e>; FFH-Gebiete:
<https://metaver.de/referenzen/70cc9a1d70e3a549-709c-4f01-a3e5-b3e25d40975e>; Biotop- und FFH-LRT

Managementplan für das FFH-Gebiet
Köhntoptal (Landesnr.: 19, EU-Nr.: 2549-302)



Karte 3: Habitate und Fundorte der Arten des Anhangs II der FFH-Richtlinie und weiterer wertgebender Arten

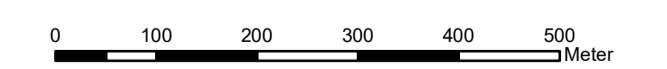

Maßstab 1:7.500

Bearbeitung: Arge Alhus/Peschel/Szamatolski
Stand: 03.05.2019
Kartographie: Dr. Szamatolski + Partner GbR

Auftraggeber:
Stiftung NaturSchutzFonds Brandenburg
Heinrich-Mann-Allee 18/19
14473 Potsdam

Auftragnehmer:
Arge Alhus/Peschel/Szamatolski
c/o Dr. Szamatolski + Partner GbR
Brunnenstr. 181, 10119 Berlin