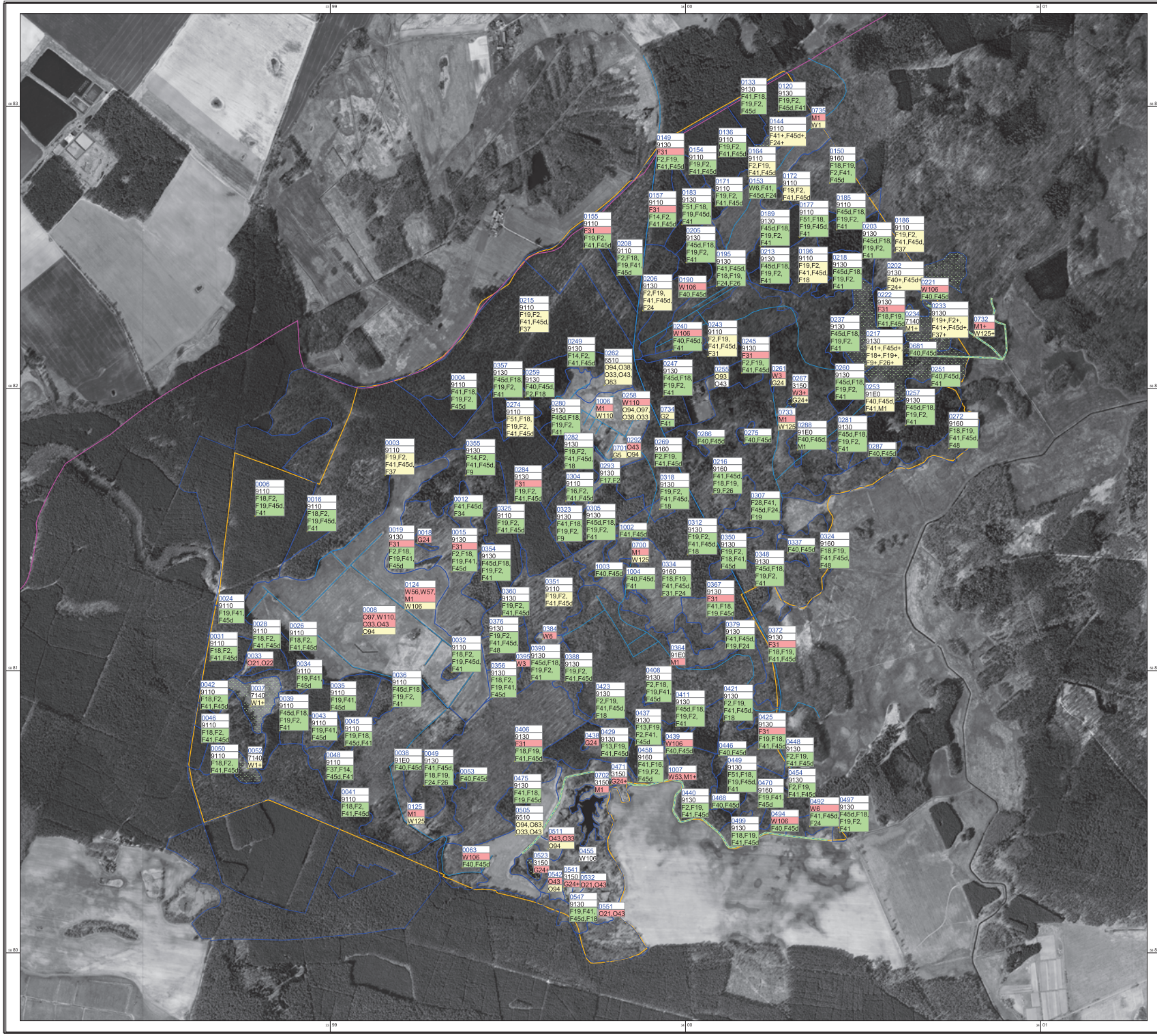

Maßnahmen

0295	Nummer der Maßnahmenfläche
6510	Ziel-Lebensraumtyp

Die linke untere Ecke des Labels (gelber Punkt) befindet sich in der betreffenden Fläche.

Erforderliche Maßnahmen für die Umsetzung von Natura 2000

Maßnahmenfläche

FFH-Gebiet Buchheide (Templiner Forst)_DE 2947-301

GSG-Grenze
BR Schorfheide-Chorin (SC)

Maßnahmen in Wäldern und Forsten

F13 Unterbau mit standortheimischen Baumarten
F14 Übernahme vorhandener Naturverjüngung standortheimischer Baumarten
F16 Vor-, Unter-, Nachbarbau mit standortheimischen Baumarten
F17 Ergänzungspflanzung (Nachbesserung) mit standortheimischen Baumarten
F18 Natürliche Vorausverjüngung standortheimischer Baumarten
F19 Übernahme des Unter- bzw. Zwischenstandes in die nächste Bestandesgeneration
F2 Frühzeitige Mischungsregulierung zugunsten standortheimischer Baumarten in Mischbeständen
F24 Einzelstammweise (Zielstärken-)Nutzung
F26 Plenter- bis femelartige (hoch- bis horstweise) Nutzung und Verjüngung
F28 Belassen von Altbäumen zur langfristigen Erhaltung des Altholzschirmes
F31 Entnahme gesellschaftsfremder Baumarten
F34 Auslesedurchforstung - Gruppendurchforstung
F37 Förderung des Zwischen- und Unterstandes
F40 Erhaltung von Altholzbeständen
F41 Erhaltung bzw. Förderung von Altbäumen und Überhältern
F45d Erhaltung und Mehrung von stehendem und liegendem Totholz
F48 Erhaltung bzw. Förderung des Struktur- und Artenreichtums an Waldaußen- und -innenrändern durch Auflockerung des Hauptbestandes
F51 Förderung der natürlichen Ansamung standortheimischer Gehölze durch Aufrichtung des Bestandesschirmes
F9 Zurückdrängung fremdfremder zugunsten standort- bzw. naturraumheimischer Baumarten

Maßnahmen an Gehölzen in der Offenlandschaft

G2 Ergänzung der vorhandenen lückigen Allee
G24 Beseitigung von einzelnen Gehölzen
G5 Ergänzung einer lückigen Baumreihe

Sonstige Maßnahmen

M1 Erstellung von Gutachten/Konzepten

Maßnahmen in der Offenlandschaft

O21 Mulchen (Mahd ohne Abtransport)
O22 Mahd alle 3-5 Jahre im Herbst/Winter
O33 Beweidung mit max. 1,4 GV/Ei/Hala
O38 Mäh-Standweide als bevorzugtes Weideverfahren
O43 Keine mineralische Stickstoffdüngung
O83 Verzicht auf Winterweide
O93 Dynamisches Grünlandmanagement
O94 Dynamisches Grünlandmanagement mit hohem Spätnutzungsanteil
O97 Einsatz leichter Mähtechnik (mit geringem Bodendruck)

Entwicklungsmaßnahmen an Gewässern und Mooren

W1 Verschluss eines Abflussgrabens oder einer abführenden Rohrleitung
W106 Stauregulierung
W110 Stauregulierung auf erforderliches Maß für Feuchtwiesen, nach erfolgter Schlachtöffnung Aufgabe des Staus
W125 Einführung der Gewässerschle
W3 Aufhöhen einer Sohlschwelle
W53 Unterlassen bzw. Einschränken von Maßnahmen der Gewässerunterhaltung
W56 Kleidung unter Berücksichtigung von Artenschutzaspekten
W57 Grundräumung nur abschnittsweise
W6 Wasserspiegelanhebung des entwässernden Fließgewässers

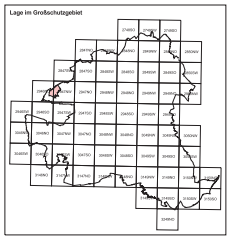

Managementplanung Natura 2000 im Land Brandenburg

Gefördert durch den Europäischen Landwirtschaftsfonds für die Entwicklung des ländlichen Raums (ELER) und durch das Land Brandenburg

FFH-Gebiet Buchheide (Templiner Forst)_DE 2947-301

Karte 6: Maßnahmen

0 100 200 300 400 Meter

Maßstab 1:5 000

Kartengrundlage: DOPdlg 1:10.000 Normalausgabe
Koordinatensystem ETRS 89, Bezugsellipsoid GRS80
© GeoBasis-DE/LGB, 2012

Auftraggeber:
Landesamt für Umwelt Brandenburg
Seeburger Chaussee 2
14476 Potsdam, OT Groß Glienicke

Bearbeitung: anteris
Stand: 15.08.2017
Kartographie: LfU / Ö2

Auftragnehmer:
anteris, Fischerstraße 3, 30167 Hannover
ÖKO-LOG, Hof 30, 16247 Parlow
IaG, Schlankendorfer Str. 2a, 14554 Seddiner See