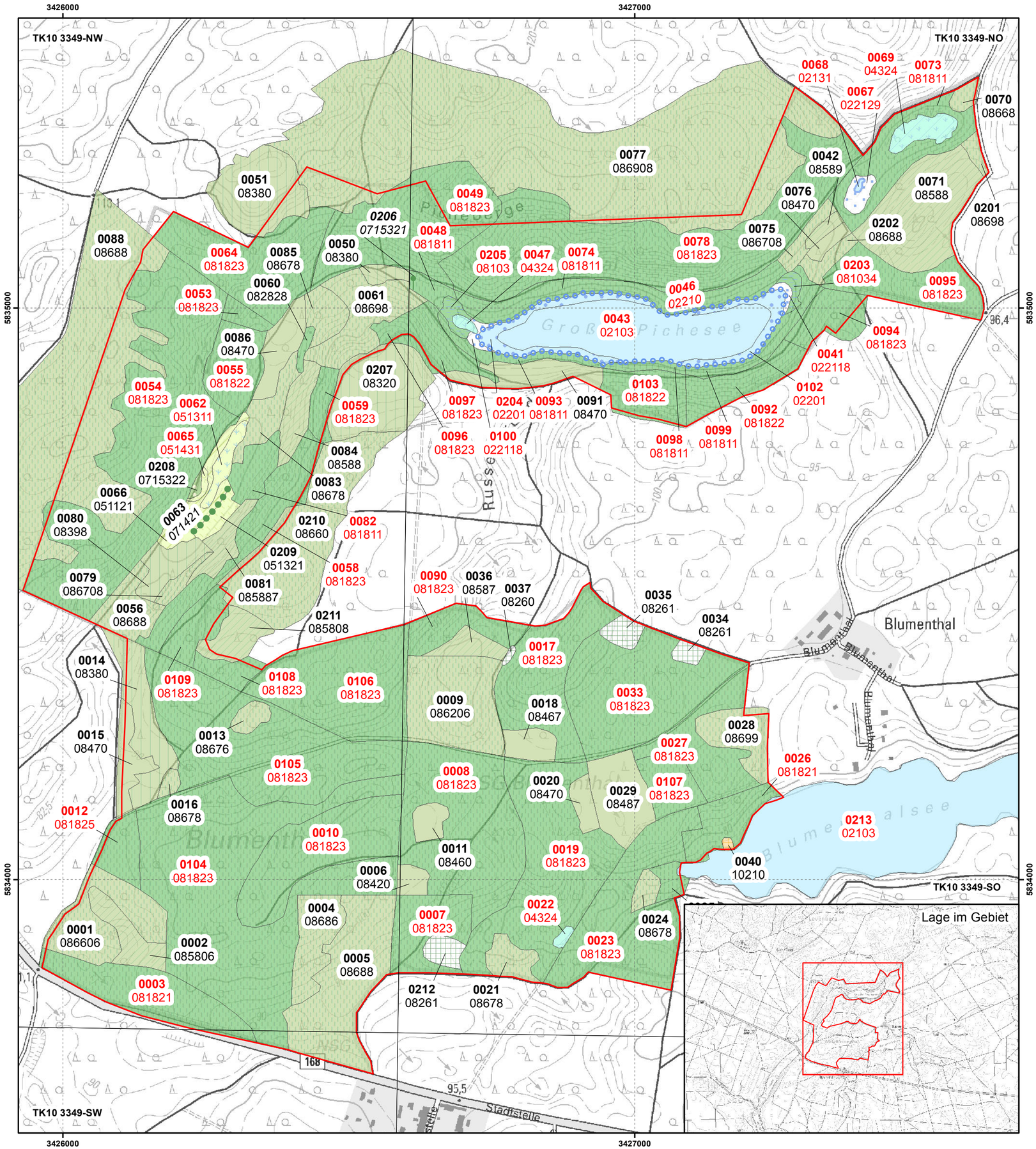

Managementplan für das FFH-Gebiet
Blumenthal
(Landesnr.: 33, EU-Nr.: DE3349-301)
Karte: Biotoptypen

Legende

FFH-Gebiet

Biotoptypen

- Seen, incl. Moorseen; Altarme
- temporäre und ganzjährig wasserführende Kleingewässer
- Schwimmblatt- und Unterwasserpflanzen-Vegetation
- Röhrichtgesellschaften
- saure Arm- und Zwischenmoore (> 10% Gehölzdeckung); Feucht- und Moorheide
- Frischwiesen, -weiden und Scherrasen
- Grünlandbrachen und Staudenfluren feuchter Standorte
- Grünlandbrachen und Staudenfluren frischer Standorte
- Grünlandbrachen und Stauden- fluren trockener Standorte
- Solitärbäume und Baumgruppen
- Moor- und Bruchwälder
- Eichen-Hainbuchenwälder; Ahorn-Eschenwälder
- Rodungen; Schneisen; junge Aufforstungen
- Vorwälder
- naturnahe Laubwälder
- Laubholzforsten
- Laubholzforsten mit Nadelholzanteil
- Nadelholzforsten
- Nadelholzforsten mit Laubholzanteil
- Sport-, Freizeit- und Erholungsanlagen
- Röhrichtgesellschaften *Röhrichtgesellschaften*
- Alleen und Baumreihen *Alleen und Baumreihen*
- Solitärbäume und Baumgruppen
- 0001 086606 — Flächen-ID (Kurzbezeichnung; letzten 4 Ziffern des PK-Ident) Biotopcode
- 0003 081821 — Flächen-ID (Kurzbezeichnung; letzten 4 Ziffern des PK-Ident) Biotopcode, gesetzlich geschütztes Biotop

Kartierzeitraum: 04/2017 - 09/2017

Datenquellen:
Geobasisdaten: © GeoBasis-DE/LGB 2015, LVE 02/09
Geofachdaten: Datenlizenz Deutschland - Namensnennung - Version 2.0; https://www.govdata.de/dl-de/by-2-0; dl-de-by-2.0;
Landesamt für Umwelt Brandenburg; http://www.metaver.de/trefferanzeige?plugid=/ingrid-group:ige-iplug
BB&docuuid=5525430A-851D-4A70-BB2C-5060B8C86F8D; Schutzgebiete in Brandenburg
Biotope, FFH-Gebietsgrenze: Landesamt für Umwelt, 2018

Managementplan für das FFH-Gebiet
Blumenthal (Landesnr.: 33, EU-Nr.: DE3349-301)

LAND BRANDENBURG
EUROPÄISCHE UNION Europäischer Landwirtschaftsfonds für die Entwicklung des ländlichen Raums
NATURA 2000
NATURA 2000 in Brandenburg
Natur Schutz Fonds Stiftung Brandenburg

Karte: **Biotoptypen**

0 100 200 300 Meter
Maßstab 1:5.000

Bearbeitung: Georg Darmer
Stand: 15.01.2019
Kartographie: James Anstreicher

Auftraggeber:
Stiftung NaturSchutzFonds Brandenburg
Heinrich-Mann-Allee 18/19
14473 Potsdam

Auftragnehmer:
UBC Umweltvorhaben in Brandenburg Consult GmbH
Am Fichtenberg 17
12165 Berlin