

Managementplan für das FFH-Gebiet
 "Wiesenu-Pfaffenberge"
 (Landesnr.: 060, EU-Nr.: 4049-301)
 Zusatzkarte: Eigentümerstruktur

Legende

- FFH-Gebiet
- Fluren
- Flurstückskataster**
- Flurstücksgrenzen, mit Flurstücksnummer
- Eigentümerarten**
- Bundesrepublik Deutschland
- Land Brandenburg
- Gebietskörperschaften
- Naturschutzorganisationen
- Privateigentum
- Andere Eigentümer
- nicht erfasst/übermittelt

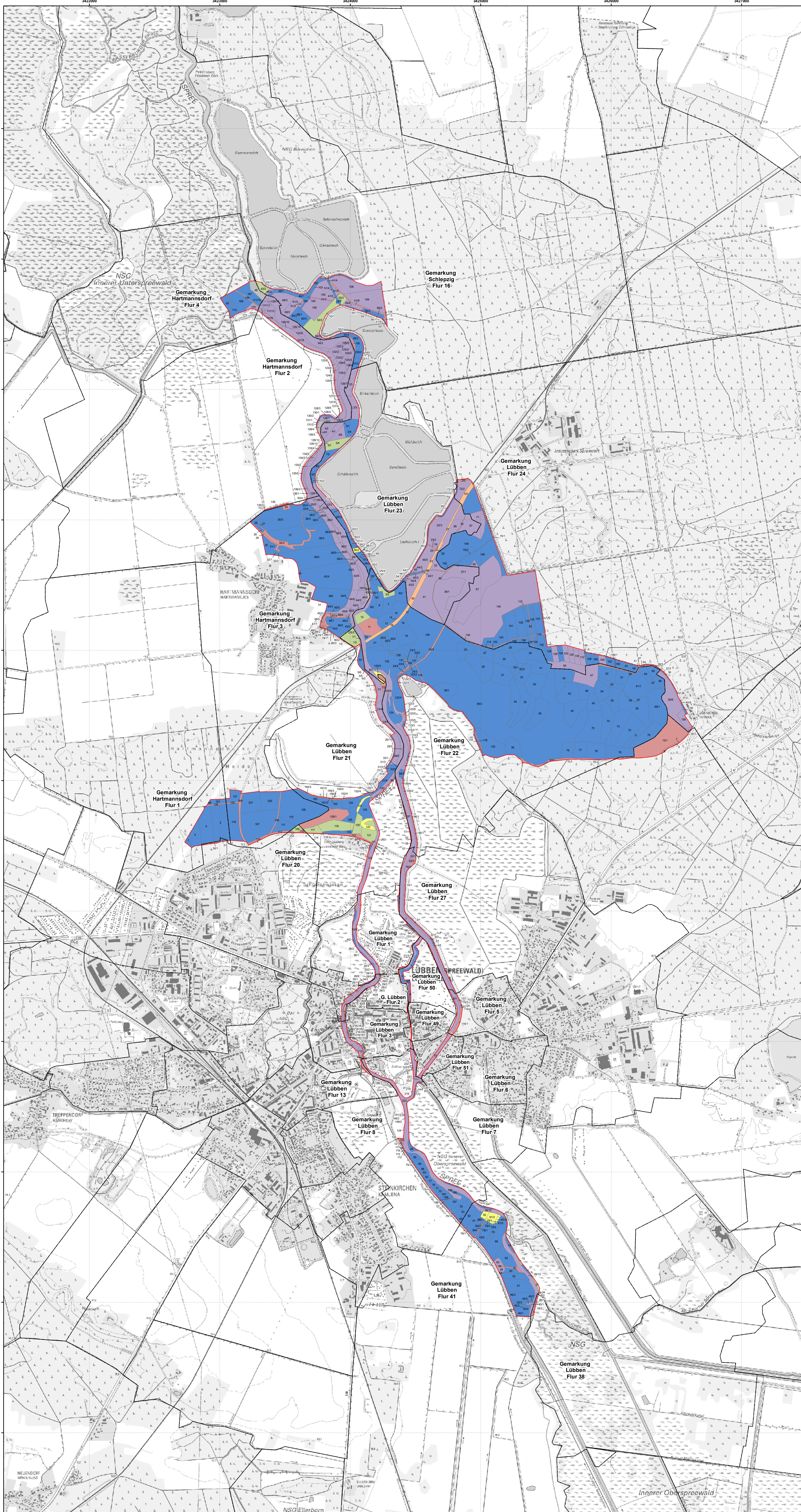

Datenquellen:
 GeoInformationssysteme
 DTM/DEM G. Geobasis-DE/IGB 8-dkby2-0
 Geofachdaten:
 FFH-Gebiet, Landesamt für Umwelt, 01/2018
 ALKIS, Datenentwurf LfL, auf Grundlage von ALKIS © Geobasis-DE/IGB 2017, LV8 03/17
 Stand: 05.09.2021

Managementplan für das FFH-Gebiet "Wiesenu-Pfaffenberge"
 (Landesnr.: 060, EU-Nr.: 4049-301)



Zusatzkarte: Eigentümerstruktur

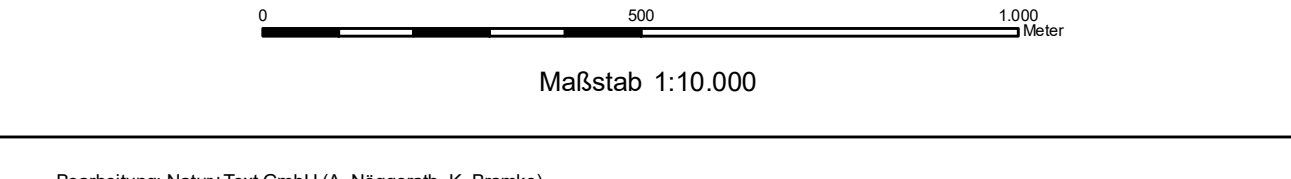

Bearbeitung: Natur+Topt GmbH (A. Nöcker, K. Blanke)
 Stand: 05.09.2021

Auftraggeber:
 Landesamt für Umwelt
 Seegerstraße 2
 14476 Potsdam, OT Groß Glienicke

Auftragnehmer:
 Natur+Topt GmbH
 Friesenstraße 21
 15034 Rangsdorf

Institut für angewandte
 Geoökologische GmbH
 Seltenerstraße 26
 14552 Seddin

Landschaftsbau +
 Ingenieurwesen GmbH
 Am Trebbener Park 28-30
 15711 König Wusterhausen

EB-Planer-Ingenieur GmbH
 Eichenallee 16
 15711 König Wusterhausen