Managementplan für das FFH-Gebiet "Wiesenau-Pfaffenberge" (Landesnr.: 060, EU-Nr.: 4049-301)
Karte 3a: Habitate und Fundorte der Arten des Anhangs II FFH-Richtlinie und weiterer wertgebender Arten

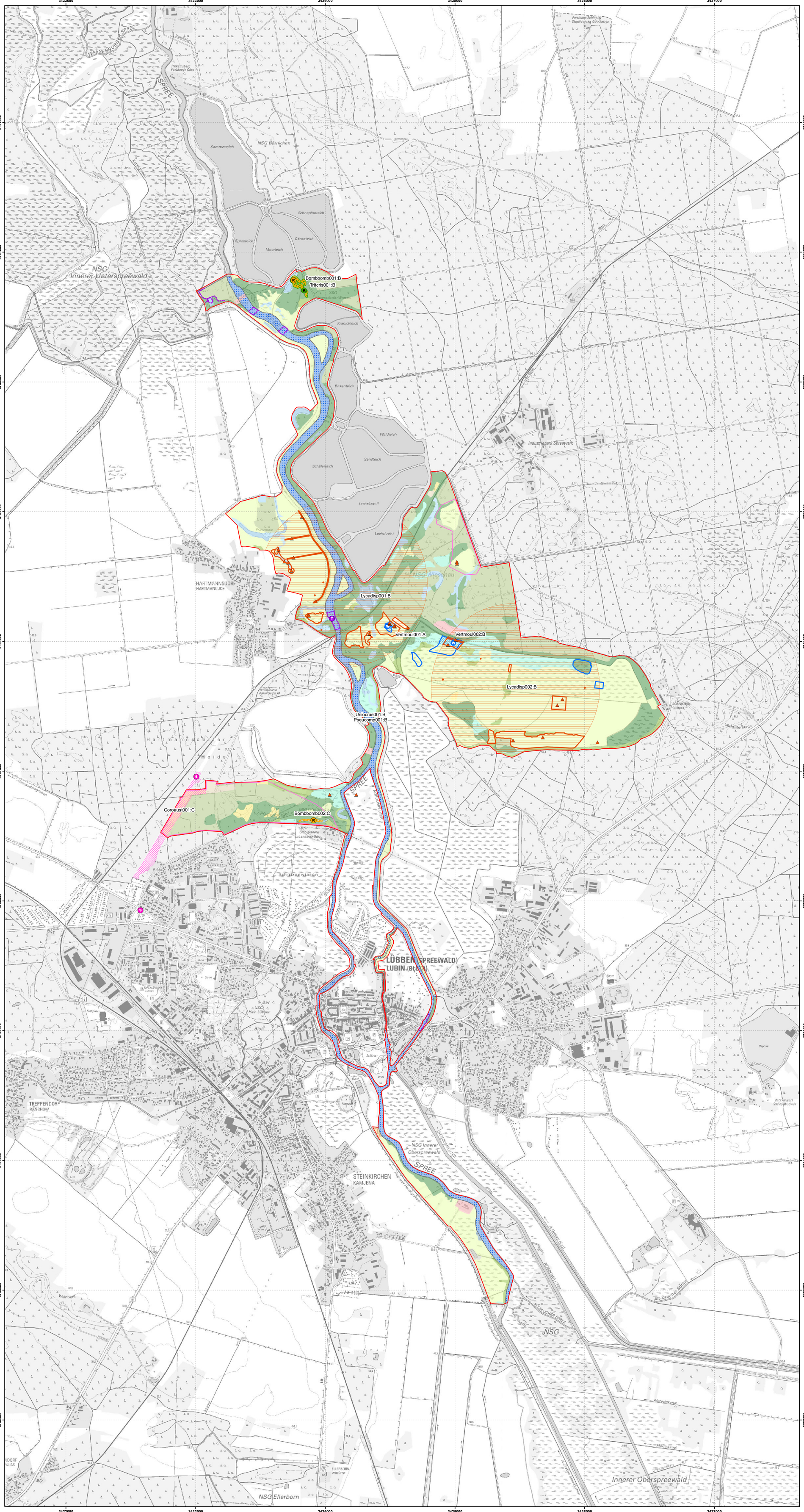

Legende

FFH-Gebiet

Habitatflächen der Arten

- Nachgewiesene Habitatfläche der Rotbauchunke
- Potentielle Habitatfläche der Schlingnatter
- Nachgewiesene Habitatfläche des Großen Feuerfalters
- Nachgewiesene Habitatfläche der Abgeplatteten Teichmuschel und Bachmuschel
- Nachgewiesene Habitatfläche des Kammmolchs
- Nachgewiesene Habitatfläche der Bauchigen Windelschnecke

Artkürzel	Artname (deutsch)
Bombbomb	Rotbauchunke
Coroaust	Schlingnatter
Lycadisp	Großer Feuerfalter
Pseucomp	Abgeplattete Teichmuschel
Tritcris	Kammmolch
Uniocras	Bachmuschel
Vertmoul	Bauchige Windelschnecke

Bewertung

A hervorragender Erhaltungsgrad
B guter Erhaltungsgrad
C mittlerer bis schlechter Erhaltungsgrad

Nachweise der Arten

- R Rotbauchunke
- S Schlingnatter
- Großer Feuerfalter
- T Abgeplattete Teichmuschel
- K Kammmolch
- B Bachmuschel
- W Bauchige Windelschnecke

Untersuchungspunkte

- Untersuchungsfläche Rotbauchunke
- Untersuchungsfläche Schlingnatter
- Untersuchungsflächen Großer Feuerfalter
- Untersuchungsflächen Abgeplattete Teichmuschel und Bachmuschel
- Untersuchungstransekte Abgeplattete Teichmuschel und Bachmuschel
- Untersuchungsfläche Kammmolch
- Untersuchungsfläche Bauchige Windelschnecke

Biotopklassen

- Fließgewässer
- Standgewässer (einschließlich Uferbereiche, Röhrichte etc.)
- Röhrichtgesellschaften
- anthropogene Rohbodenstandorte und Ruderalfluren
- Moore und Sümpfe
- Gras- und Staudenfluren
- Trockenrasen
- Laubgebüsche, Feldgehölze, Alleen, Baumreihen und Baumgruppen
- Wälder
- Forsten
- Äcker
- Biotope der Grün- und Freiflächen
- Bebaute Gebiete
- Verkehrsanlagen und Sonderflächen

Datenquellen
Geobasisdaten:
DTK10g © Geobasis-DE/LGB dl-de/by-2-0

Geofachdaten:
Datenlizenz Deutschland - Namensnennung - Version 2.0; https://www.govdata.de/dl-de/by-2-0; dl-de-by-2.0; Landesamt für Umwelt Brandenburg; https://metaver.de/trefferanzeige?docuuid=7DE3A549-769C-4F01-A5E6-B3E25D40975E; FFH-Gebiete

Biotopklassen: LfU 2018

Aktuelle Nachweise Rotbauchunke: LfU 2018
Aktuelle Nachweise Kammmolch: LfU 2018
Aktuelle Fundpunkte Großer Feuerfalter: LfU 2018
Altnachweise Großer Feuerfalter (2013): Natur+Text 2014
Altnachweise Bachmuschel (2007, 2009, 2012): LfU 2018
Altnachweise Abgeplattete Teichmuschel (2009, 2016): LfU 2018
Aktuelle Fundpunkte B. Windelschnecke: LfU 2018
Altnachweise Schlingnatter (2000, 2012): Leber 2000 und Natur+Text 2014b

Managementplan für das FFH-Gebiet "Wiesenau-Pfaffenberge"
(Landesnr.: 060, EU-Nr.: 4049-301)

LAND BRANDENBURG
EUROPÄISCHE UNION Europäischer Landwirtschaftsfonds für die Entwicklung des ländlichen Raums
NATURA 2000
LfU Landesamt für Umwelt
Biosphärenreservat Spreewald

Karte 3a: Habitate und Fundorte der Arten des Anhangs II FFH-Richtlinie und weiterer wertgebender Arten

0 500 1.000 Meter

Maßstab 1:10.000

Bearbeitung: Natur+Text GmbH (A. Nöggerath, K. Bramke)
Stand: 09.09.2021

Auftraggeber:
Landesamt für Umwelt
Seeburger Chaussee 2
14476 Potsdam, OT Groß Glienicke

Auftragnehmer:
Natur+Text GmbH
Friedensallee 21
15834 Rangsdorf

Institut für angewandte Gewässerökologie GmbH
Schlunkendorfer Straße 2e
14554 Seddin

Landschaft planen + bauen Berlin GmbH
Am Treptower Park 28-30
12435 Berlin

LB Planer+Ingenieure GmbH
Eichenallee 1a
15711 Königs Wusterhausen

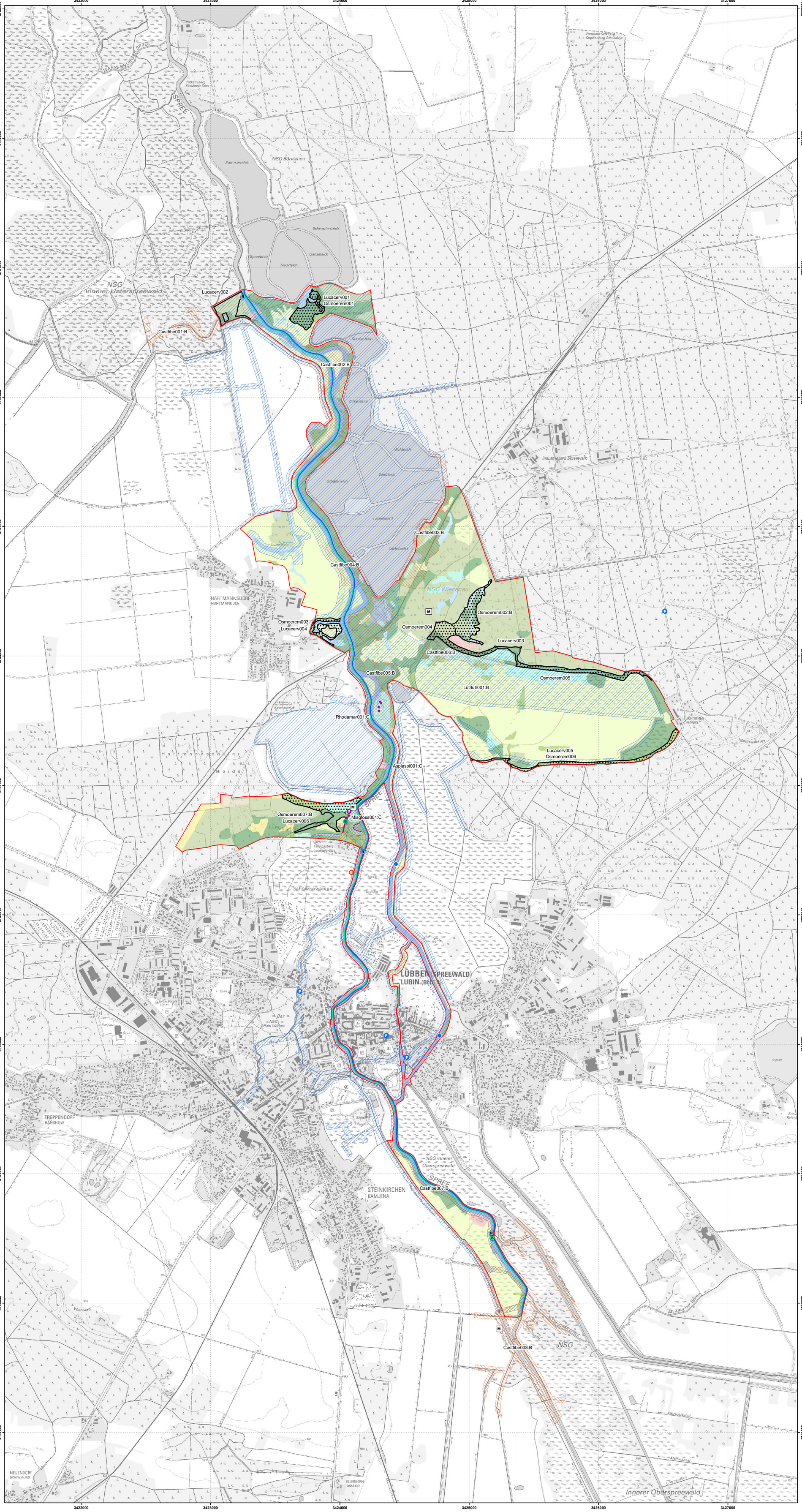

Managementplan für das FFH-Gebiet "Wiesenau-Pfaffenberge" (Landesnr.: 060, EU-Nr.: 4049-301)

Karte 3b: Habitate und Fundorte der Arten des Anhangs II FFH-Richtlinie

Legende

FFH-Gebiet

Habitatflächen der Arten

- Nachgewiesene Habitatfläche des Rapfens
- Nachgewiesene Habitatfläche des Bibers
- Potentielle Habitatfläche des Hirschkäfers
- Nachgewiesene Habitatfläche des Fischotters
- Nachgewiesene Habitatfläche des Schlammpeitzgers
- Nachgewiesene und potentielle Habitatfläche des Eremiten
- Nachgewiesene Habitatfläche des Bitterlings

Artkürzel	Artname (deutsch)
Aspiaspi	Rapfen
Castfibe	Biber
Lucacerv	Hirschkäfer
Lutrlutr	Fischotter
Misgfoss	Schlammpeitzger
Osmoerem	Eremit
Rhodamar	Bitterling

Die Habitate aller Fledermausarten erstrecken sich über das gesamte FFH-Gebiet.

Artkürzel: Bewertung	Artname (deutsch)
Myotbech001:C	Bechsteinfledermaus
Barbbarb001:B	Mopsfledermaus

Bewertung

A hervorragender Erhaltungsgrad
B guter Erhaltungsgrad
C mittlerer bis schlechter Erhaltungsgrad

Nachweise der Arten

- Rapfen
- Totfunde Biber
- Totfunde Fischotter
- Schlammpeitzger
- Bitterling
- Mopsfledermaus

Untersuchungspunkte

- Untersuchungstransekte Schlammpeitzger
- Untersuchungspunkte Schlammpeitzger
- Kontrollpunkte Fischotter

Biotopklassen

- Fließgewässer
- Standgewässer (einschließlich Uferbereiche, Röhrichte etc.)
- Röhrichtgesellschaften
- anthropogene Rohbodenstandorte und Ruderalfluren
- Moore und Sümpfe
- Gras- und Staudenfluren
- Trockenrasen
- Laubgebüsche, Feldgehölze, Alleen, Baumreihen und Baumgruppen
- Wälder
- Forsten
- Äcker
- Biotope der Grün- und Freiflächen
- Bebaute Gebiete
- Verkehrsanlagen und Sonderflächen

Datenquellen
Geobasisdaten:
DTK10g © Geobasis-DE/LGB dl-de/by-2-0

Geofachdaten:
Datenlizenz Deutschland - Namensnennung - Version 2.0; https://www.govdata.de/dl-de/by-2-0; dl-de-by-2.0; Landesamt für Umwelt Brandenburg; https://metaver.de/trefferanzeige?docuuid=7DE3A549-769C-4F01-A5E6-B3E25D40975E; FFH-Gebiete

Biotopklassen: LfU 2018
Fundpunkte Biber für das BR Spreewald, BRSW 2018a
Altnachweise Biber (2013): Natur+Text 2013
Reviere Biber (Habitatflächen) im BR Spreewald: BRSW 2018a
Totfundpunkte Biber(2010): Naturwacht 2018a
Totfundpunkte Fischotter (2001, 2003, 2004, 2009): Naturwacht Spreewald 2018
Kontrollpunkte Fischotter aus Monitoring der Naturwacht 2013-2017
Artdaten Fledermäuse auf Ebene von MTB-Quadranten: Teubner et al. 2008
Altnachweise Fledermäuse (2005, 2006, 2014): LfU 2018, Naturwacht Spreewald 2018b
Aktuelle Nachweise Rapfen: LfU 2018
Altnachweise Rapfen (2002, 2013, 2015, 2016, 2017): IFB 2018, Schmidt 2016
Aktuelle Nachweise Bitterling: LfU 2020
Altnachweise Bitterling (2013, 2014, 2016): IfB 2018
Aktuelle Nachweise Schlammpeitzger: LfU 2020
Artdaten Hirschkäfer (2015): Knerr 2015
Artdaten Eremit (2014): Aves et al 2014

Managementplan für das FFH-Gebiet "Wiesenau-Pfaffenberge"
(Landesnr.: 060, EU-Nr.: 4049-301)

LAND BRANDENBURG | EUROPÄISCHE UNION Europäischer Landwirtschaftsfonds für die Entwicklung des ländlichen Raums | NATURA 2000 | LfU Landesamt für Umwelt | Biosphärenreservat Spreewald

Karte 3b: Habitate und Fundorte der Arten des Anhangs II FFH-Richtlinie

0 500 1.000 Meter

Maßstab 1:10.000

Bearbeitung: Natur+Text GmbH (A. Nöggerath, K. Bramke)
Stand: 13.09.2021

Auftraggeber:
Landesamt für Umwelt
Seeburger Chaussee 2
14476 Potsdam, OT Groß Glienicke

Auftragnehmer:
Natur+Text GmbH
Friedensallee 21
15834 Rangsdorf

Institut für angewandte Gewässerökologie GmbH
Schlunkendorfer Straße 2e
14554 Seddin

Landschaft planen + bauen Berlin GmbH
Am Treptower Park 28-30
12435 Berlin

LB Planer+Ingenieure GmbH
Eichenallee 1a
15711 Königs Wusterhausen