Managementplan für das FFH-Gebiet Obere Wublitz (Landesnr.: 70, EU-Nr.: 3543-302)
Karte 3: Habitate und Fundorte der Arten des Anhangs II FFH-Richtlinie

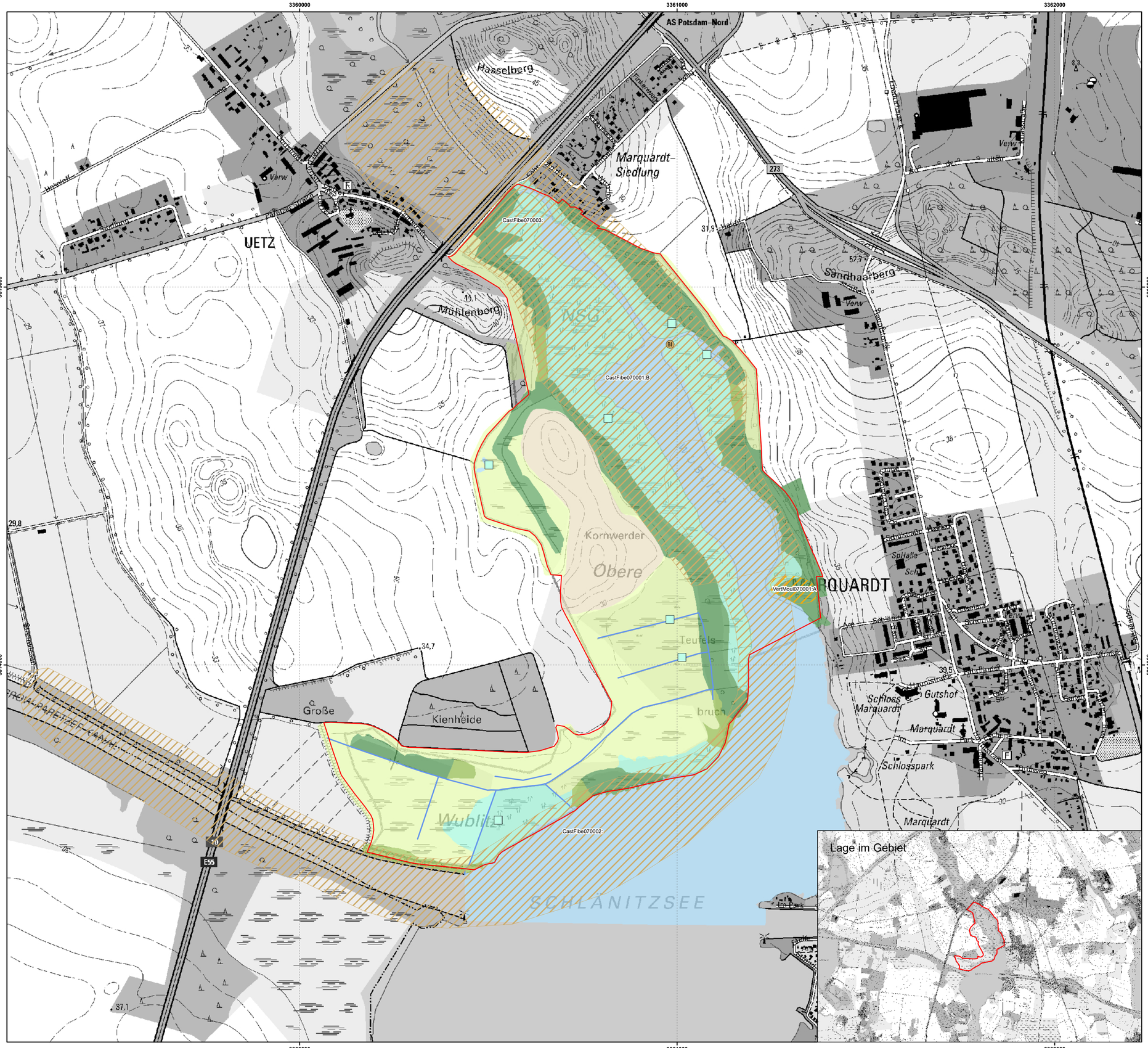

Legende

FFH-Gebiet

Habitatflächen der Arten

	Artkürzel	Artname (deutsch)
Nachgewiesene Habitatfläche des Bibers	CastFibe	Biber
Nachgewiesene Habitatfläche der Bauchigen Windelschnecke	VertMoul	Bauchige Windelschnecke

Bewertung

A: hervorragender Erhaltungszustand
B. guter Erhaltungszustand
C: mittlerer bis schlechter Erhaltungszustand

Nachweise der Arten

Biber

Untersuchungspunkte/ -transekte

Amphibien (Kammmolch, Rotbauchunke, Wechselkröte) (Keine Nachweise)

Biotopklassen

- Standgewässer (einschließlich Uferbereiche, Röhrichte etc.)
- anthropogene Rohbodenstandorte und Ruderalfluren
- Moore und Sümpfe
- Gras- und Staudenfluren
- Laubgebüsche, Feldgehölze, Alleen, Baumreihen und Baumgruppen
- Wälder
- Forsten
- Fließgewässer

Datenquellen:
Geobasisdaten: LGB © GeoBasis-DE/LGB 2017, LVB 03/17
Geofachdaten: Datenlizenz Deutschland Namensnennung - Version 2.0; https://www.govdata.de/dl-de/by-2-0; dl-de-by-2.0; Namensnennung: "Landesamt für Umwelt Brandenburg"; https://metaver.de/trefferanzeige?docuuid=7DE3A549-769C-4F01-A5E6-B3E25D40975E; FFH-Gebiete;
Biotopklassen: Landesamt für Umwelt, 2016

Managementplan für das FFH-Gebiet
Obere Wublitz (Landesnr.: 70, EU-Nr.: 3543-302)

Karte 3: **Habitate und Fundorte der Arten des Anhangs II FFH-Richtlinie**

0 50 100 150 200 Meter

Maßstab 1:5.000

Bearbeitung: Arge Szamatolski/Stadt und Land Planungsgesellschaft/Alnus
Stand: 15.12.2018
Kartographie: Dr. Szamatolski + Partner GbR

Auftraggeber:
Stiftung NaturSchutzFonds Brandenburg
Heinrich-Mann-Allee 18/19
14473 Potsdam

Auftragnehmer:
Arge Szamatolski/Stadt und Land Planungsgesellschaft/Alnus
c/o Dr. Szamatolski + Partner GbR
Brunnenstr. 181, 10119 Berlin