

Name FFH-Gebiet: Seewald

EU-Nr.: DE 4548-303

Landesnr.: 83

Bezeichnung des Projektes/ der Maßnahme:

Dauerhafte Sicherung des Lebensraumtypen „Oligo- bis mesotrophe stehende Gewässer mit Vegetation der *Littorelletea uniflorae* und/oder der *Isoeto-Nanojuncetea*“ (3130)

Bezug zum Managementplan (Kap./ Seite): Kap. 2.2.2.1

Dringlichkeit des Projektes: laufend

Landkreis: Oberspreewald-Lausitz

Gemeinde: Lauchhammer

Gemarkung/ Flur/ Flurstücke: /
Grünwalde/ Flur 009/ 21/

Flur 011/ 1, 106/1, 110, 133, 134,
144, 7

Gebietsabgrenzung

Bezeichnung: Seewaldsee

P-Ident: NF13019-4447SO1005

Fläche/ Anzahl (ha, Stk., km): 55,68ha

Kartenausschnitt:



Ziele: Entwicklung der Fläche zum LRT 3130

Ziel-LRT (Anhang I FFH-RL): 3130

Ziel-Art (Anhang II FFH-RL):

Weitere Ziel-Arten:

Kurzbeschreibung des Projektes/ Begründung:

Tagebaurestgewässer mit schütterem Schilfgürtel, ansonsten keine aquatische Vegetation. Im S eine Bekalkungsanlage. Im O überwiegend an Schilfflächen und Birkenwald, ansonsten an Laubwald grenzend. Beeinflusst durch Braunkohlebergbau 1956 bis 1968. 2018: An den Ufern des Sees herrscht teilweise Moorvegetation vor. Diese wird hauptsächlich durch Wollgras bestimmt. Mutmaßlich steht der See im hydrologischen Kontakt zum Moor.

Durch sehr niedrigen ph-Wert momentan kein LRT 3130, es ist aber davon auszugehen, dass sich entsprechende Arten von selbst etablieren, sobald sich der ph-Wert des Gewässers normalisiert hat.

Maßnahmen

Code	Bezeichnung der Maßnahme	FFH-Erhaltungsmaßnahme
W70	Kein Fischbesatz	Ja

Bemerkung/ Hinweise zu der Maßnahme/ den Maßnahmen:

jährlich

Stand der Erörterung der Maßnahme mit Eigentümer/ Landnutzer:

Abgestimmt

Maßnahmenträger/ potentielle Maßnahmenträger:

Eigentümer – Schlüssel 1

Zeithorizont: laufend

Verfahrensablauf/ -art	ja	nein
Weitere Planungsschritte sind notwendig		x
Maßnahmen sind genehmigungspflichtig		x

Verfahrensart: Die Maßnahmen müssen abgestimmt werden.

zu beteiligen: UWB, GUV

Finanzierung:

Kosten (wird i.d.R. nach Abschluss der Managementplanung im Rahmen der Vorbereitung der Maßnahmenumsetzung ausgefüllt)

Einmalig Kosten:

Laufende Kosten:

Projektstand/ Verfahrensstand:

- Vorschlag
- Voruntersuchung vorhanden/ in Planung
- Planung abgestimmt bzw. genehmigt
- In Durchführung
- Abgeschlossen (oder Daueraufgabe, d.h. kein Abschluss vorgesehen)

Erfolg des Projektes/ der Maßnahme

Monitoring (vorher) am : durch :

Monitoring (nachher) am : durch :

Erfolg der Maßnahme :



Name FFH-Gebiet: Seewald

EU-Nr.: DE 4548-303

Landesnr.: 83

Bezeichnung des Projektes/ der Maßnahme:

Dauerhafte Sicherung des Lebensraumtypen „Übergangs- und Schwingrasenmoore“ (7140)

Bezug zum Managementplan (Kap./ Seite): Kap. 2.2.2.1

Dringlichkeit des Projektes: *mittelfristig*

Landkreis: Oberspreewald-Lausitz

Gemeinde: Lauchhammer

Gemarkung/ Flur/ Flurstücke: /
Grünwalde/ Flur 009/ 21

Flur 011/ 1, 144, 145, 146, 2, 7,
21

Gebietsabgrenzung

Bezeichnung:

P-Ident: NF13019-4447SO1009

Fläche/ Anzahl (ha, Stk., km): 45,96ha

Kartenausschnitt:



Ziele: Sicherung der Fläche als LRT 7140 und Verbesserung des EHG von C auf B

Ziel-LRT (Anhang I FFH-RL): 7140

Ziel-Art (Anhang II FFH-RL):

Weitere Ziel-Arten:

Kurzbeschreibung des Projektes/ Begründung:

Überstaute Schilffläche mit Torfmoos, Wollgras, viel stehendem Totholz (Birke) und zerstreut aufkommenden Birken, im Osten einige Weidengebüsche mit Birke gemischt als Begleitbiotop. Einstufung als eutrophiertes Sauer-Zwischenmoor. Im W an Tagebaurestgewässer, im O an Gastrasse, im S an Offenfläche und im N an Schilffläche grenzend. Beeinflusst durch Braunkohlebergbau 1956 bis 1968.

Fläche zeitweise zu trocken, konkrete hydrologische Maßnahmen werden an anderer Stelle beschrieben.

Maßnahmen

Code	Bezeichnung der Maßnahme	FFH-Erhaltungsmaßnahme
W129	Oberflächennahen Grundwasserstand einstellen mit Blänkenbildung bis zum 30. Mai jeden Jahres*	Ja

Bemerkung/ Hinweise zu der Maßnahme/ den Maßnahmen:

jährlich

Stand der Erörterung der Maßnahme mit Eigentümer/ Landnutzer:

Teilweise abgestimmt

Maßnahmenträger/ potentielle Maßnahmenträger:

Eigentümer – Schlüssel 1 und 2

Zeithorizont: mittelfristig

Verfahrensablauf/ -art	ja	nein
Weitere Planungsschritte sind notwendig	x	
Maßnahmen sind genehmigungspflichtig	x	

Verfahrensart: Die Maßnahmen müssen abgestimmt werden.
zu beteiligen: UWB, GUV

Finanzierung:

Kosten (wird i.d.R. nach Abschluss der Managementplanung im Rahmen der Vorbereitung der Maßnahmenumsetzung ausgefüllt)

Einmalig Kosten:

Laufende Kosten:

Projektstand/ Verfahrensstand:

- Vorschlag
- Voruntersuchung vorhanden/ in Planung
- Planung abgestimmt bzw. genehmigt
- In Durchführung
- Abgeschlossen (oder Daueraufgabe, d.h. kein Abschluss vorgesehen)

Erfolg des Projektes/ der Maßnahme

Monitoring (vorher) am : durch :

Monitoring (nachher) am : durch :

Erfolg der Maßnahme :



Maßnahmenblatt

Name FFH-Gebiet: Seewald

EU-Nr.: DE 4548-303

Landesnr.: 83

Bezeichnung des Projektes/ der Maßnahme:

Dauerhafte Sicherung des Lebensraumtypen „Übergangs- und Schwingrasenmoore“ (7140)

Bezug zum Managementplan (Kap./ Seite): Kap. 2.2.2.1

Dringlichkeit des Projektes: *mittelfristig*

Landkreis: Oberspreewald-Lausitz

Gemeinde: Lauchhammer

Gemarkung/ Flur/ Flurstücke: /
Grünwalde/ Flur 009/ 21
Flur 011/ 7, 9

Gebietsabgrenzung

Bezeichnung: Seewald

P-Ident: NF13019-4448SW0408

Fläche/ Anzahl (ha, Stk., km): 37,79ha

Kartenausschnitt:



Ziele: Sicherung der Fläche als LRT 7140 und Verbesserung des EHG von C auf B

Ziel-LRT (Anhang I FFH-RL): 7140

Ziel-Art (Anhang II FFH-RL):

Weitere Ziel-Arten:

Kurzbeschreibung des Projektes/ Begründung:

Schilffläche mit stehendem Totholz auf 10% der Fläche. Wasserstand über Flur. Im N an Birkenwald, im S an Schilffläche und im W an Tagebaurestgewässer grenzend. Beeinflußt durch Braunkohlebergbau 1956 bis 1968. 2018: saures Zwischenmoor mit wechselnden Dominanzen aus Wollgras, Flattergras, Pfeifengras und Schilf, Sphagnum überwiegend nur auf Bulten. Mosaikartige Verzahnung mit teilweise wertgebenden Begleitbiotopen wie Sphagnumrasen. Wasser oberflächennah anstehend. Überwiegend räumlich getrenntes Vorkommen von Wollgras und Sphagnum. Seeseitig abgestorbener Birkenwald. Nahe See: offener Schlamm Boden. Fläche zweitweise zu trocken, Stabilisierung des Gebietswasserhaushalts nötig. Die hydrologischen Maßnahmen werden an anderer Stelle genauer beschrieben.

Maßnahmen

Code	Bezeichnung der Maßnahme	FFH-Erhaltungsmaßnahme
W129	Oberflächennahen Grundwasserstand einstellen mit Blänkenbildung bis zum 30. Mai jeden Jahres*	Ja

Bemerkung/ Hinweise zu der Maßnahme/ den Maßnahmen:

Konkrete hydrologische Maßnahmen siehe Managementplan oder hydrologischer Bericht

Stand der Erörterung der Maßnahme mit Eigentümer/ Landnutzer:

Abgestimmt

Maßnahmenträger/ potentielle Maßnahmenträger:

Eigentümer – Schlüssel 1

Zeithorizont: mittelfristig

Verfahrensablauf/ -art	ja	nein
Weitere Planungsschritte sind notwendig	x	
Maßnahmen sind genehmigungspflichtig	x	

Verfahrensart: Die Maßnahmen müssen abgestimmt werden.
zu beteiligen: UWB, GUV

Finanzierung:

Kosten (wird i.d.R. nach Abschluss der Managementplanung im Rahmen der Vorbereitung der Maßnahmenumsetzung ausgefüllt)

Einmalig Kosten:

Laufende Kosten:

Projektstand/ Verfahrensstand:

- Vorschlag
- Voruntersuchung vorhanden/ in Planung
- Planung abgestimmt bzw. genehmigt
- In Durchführung
- Abgeschlossen (oder Daueraufgabe, d.h. kein Abschluss vorgesehen)

Erfolg des Projektes/ der Maßnahme

Monitoring (vorher) am : durch :

Monitoring (nachher) am : durch :

Erfolg der Maßnahme :

Name FFH-Gebiet: Seewald

EU-Nr.: DE 4548-303

Landesnr.: 83

Bezeichnung des Projektes/ der Maßnahme:

Dauerhafte Sicherung des Lebensraumtypen „Übergangs- und Schwingrasenmoore“ (7140)

Bezug zum Managementplan (Kap./ Seite): Kap. 2.2.2.1

Dringlichkeit des Projektes: *mittelfristig*

Landkreis: Oberspreewald-Lausitz

Gemeinde: Lauchhammer

Gemarkung/ Flur/ Flurstücke: /
Grünwalde/ Flur 009/ 21/

Gebietsabgrenzung

Bezeichnung: Seewald

P-Ident: NF13019-4448SW0415

Fläche/ Anzahl (ha, Stk., km): 36,29ha

Kartenausschnitt:



Ziele: Sicherung der Fläche als LRT 7140 und Verbesserung des EHG C auf B

Ziel-LRT (Anhang I FFH-RL): 7140

Ziel-Art (Anhang II FFH-RL):

Weitere Ziel-Arten:

Kurzbeschreibung des Projektes/ Begründung:

Schilffläche mit stehendem Totholz (Birke) auf 30 % der Fläche und Wasserstand über Flur, im Übergang zum mesotroph-saurem Moorstandort. Im N und S an Schilffläche, im O an Gastrasse, im W an ein Tagebaurestgewässer grenzend. Beeinflußt durch Braunkohlebergbau 1956 bis 1968.. 2018: von Pfeifengras und Poa palustris dominiertes degradiertes Moor mit abgestorbenen Birken, viele Störzeiger (Nitrophyten) wie Galeopsis, Rubus, Molinia

Fläche zweitweise zu trocken, Stabilisierung des Gebietswasserhaushalts nötig. Die hydrologischen Maßnahmen werden an anderer Stelle genauer beschrieben.

Maßnahmen

Code	Bezeichnung der Maßnahme	FFH-Erhaltungsmaßnahme
W129	Oberflächennahen Grundwasserstand einstellen mit Blänkenbildung bis zum 30. Mai jeden Jahres*	Ja

Bemerkung/ Hinweise zu der Maßnahme/ den Maßnahmen:

Konkrete hydrologische Maßnahmen siehe Managementplan oder hydrologischer Berichte

Stand der Erörterung der Maßnahme mit Eigentümer/ Landnutzer:

Abgestimmt

Maßnahmenträger/ potentielle Maßnahmenträger:

Eigentümer – Schlüssel 1

Zeithorizont: mittelfristig

Verfahrensablauf/ -art	ja	nein
Weitere Planungsschritte sind notwendig	x	
Maßnahmen sind genehmigungspflichtig	x	

Verfahrensart: Die Maßnahmen müssen abgestimmt werden.
zu beteiligen: UWB, GUV

Finanzierung:

Kosten (wird i.d.R. nach Abschluss der Managementplanung im Rahmen der Vorbereitung der Maßnahmenumsetzung ausgefüllt)

Einmalig Kosten:

Laufende Kosten:

Projektstand/ Verfahrensstand:

- Vorschlag
- Voruntersuchung vorhanden/ in Planung
- Planung abgestimmt bzw. genehmigt
- In Durchführung
- Abgeschlossen (oder Daueraufgabe, d.h. kein Abschluss vorgesehen)

Erfolg des Projektes/ der Maßnahme

Monitoring (vorher) am : durch :

Monitoring (nachher) am : durch :

Erfolg der Maßnahme :

Name FFH-Gebiet: Seewald

EU-Nr.: DE 4548-303

Landesnr.: 83

Bezeichnung des Projektes/ der Maßnahme:

Dauerhafte Sicherung des Lebensraumtypen „Birken-Moorwald“ (91D1)

Bezug zum Managementplan (Kap./ Seite): Kap. 2.2.2.1

Dringlichkeit des Projektes: *mittelfristig*

Landkreis: Oberspreewald-Lausitz

Gemeinde: Lauchhammer

Gemarkung/ Flur/ Flurstücke: /
Grünwalde/ Flur 011/ 147, 148,
149, 19/1, 47/1, 48, 495, 50, 6, 7,
8

Gebietsabgrenzung

Bezeichnung:

P-Ident: NF13019-4448SW1010

Fläche/ Anzahl (ha, Stk., km): 16,84ha

Kartenausschnitt:



Ziele: Sicherung der Fläche als LRT 91D1 und Verbesserung des EHG von C auf B

Ziel-LRT (Anhang I FFH-RL): 91D1

Ziel-Art (Anhang II FFH-RL):

Weitere Ziel-Arten:

Kurzbeschreibung des Projektes/ Begründung:

Moorbirkenwald mit Pfeifengras, Schilf und einzelnen GFI. Wasserstand zum Teil über Flur. Auf armem Moorboden. Im W an Gastrasse, ansonsten an Wald grenzend. Beeinflußt durch Braunkohlebergbau 1956 bis 1968. 2018: Schilf-Pfeifengras-Birkenmoorwald mit zahlreichen Nassstellen, Fläche steigt nach Norden leicht an und wird trockener. Zitterpappel gepflanzt, viel stehendes und liegendes Totholz, teilweise mit Baumpilzen bewachsen. Die Strauchschicht wird von jungen Moorbirken bestimmt, Ohrweiden und vereinzelt Stieleichen bestimmt. Punktuell sind Torfmoose vorhanden.

Fläche zweitweise zu trocken, Stabilisierung des Gebietswasserhaushalts nötig. Die hydrologischen Maßnahmen werden an anderer Stelle genauer beschrieben.

Maßnahmen

Code	Bezeichnung der Maßnahme	FFH-Erhaltungsmaßnahme
F98	Zulassen der natürlichen Sukzession mit ggf. ersteinrichtender Maßnahme*	Ja
W106	Stauregulierung*	Ja
W129	Oberflächennahen Grundwasserstand einstellen mit Blänkenbildung bis zum 30. Mai jeden Jahres*	Ja
W141	Errichtung eines Staubauwerkes*	Ja

Bemerkung/ Hinweise zu der Maßnahme/ den Maßnahmen:

Konkrete hydrologische Maßnahmen siehe Managementplan oder hydrologischer Berichte

Stand der Erörterung der Maßnahme mit Eigentümer/ Landnutzer:

F98 / keine Angabe / 28.05.2019 / Eigentümer

W129 / zugestimmt / 28.05.2019 / Eigentümer

W106 / zugestimmt / 13.06.2019 / Eigentümer

W141 / zugestimmt / 13.06.2019 / Eigentümer

Maßnahmenträger/ potentielle Maßnahmenträger:

Eigentümer – Schlüssel 1

Zeithorizont: mittelfristig

Verfahrensablauf/ -art	ja	nein
Weitere Planungsschritte sind notwendig	x	
Maßnahmen sind genehmigungspflichtig	x	

Verfahrensart: Die Maßnahmen müssen abgestimmt werden.

zu beteiligen: UWB, GUV

Finanzierung:

Kosten (wird i.d.R. nach Abschluss der Managementplanung im Rahmen der Vorbereitung der Maßnahmenumsetzung ausgefüllt)

Einmalig Kosten:

Laufende Kosten:

Projektstand/ Verfahrensstand:

- Vorschlag
- Voruntersuchung vorhanden/ in Planung
- Planung abgestimmt bzw. genehmigt
- In Durchführung
- Abgeschlossen (oder Daueraufgabe, d.h. kein Abschluss vorgesehen)

Erfolg des Projektes/ der Maßnahme

Monitoring (vorher) am : durch :

Monitoring (nachher) am : durch :

Erfolg der Maßnahme :

Name FFH-Gebiet: Seewald

EU-Nr.: DE 4548-303

Landesnr.: 83

Bezeichnung des Projektes/ der Maßnahme:

Dauerhafte Sicherung des Lebensraumtypen „Birken-Moorwald“ (91D1)

Bezug zum Managementplan (Kap./ Seite): Kap. 2.2.2.1

Dringlichkeit des Projektes: *mittelfristig*

Landkreis: Oberspreewald-Lausitz Gemeinde: Lauchhammer

Gemarkung/ Flur/ Flurstücke: /
Grünwalde/ Flur 011/ 110, 111,
112, 130, 133, 134, 135, 136,
137

Gebietsabgrenzung

Bezeichnung: Birkenwald am Südostufer Seewaldsee

P-Ident: NF13019-4547NO0032

Fläche/ Anzahl (ha, Stk., km): 24,87ha

Kartenausschnitt:



Ziele: Sicherung der Fläche als LRT 91D1 und Verbesserung des EHG von C auf B

Ziel-LRT (Anhang I FFH-RL): 91D1

Ziel-Art (Anhang II FFH-RL):

Weitere Ziel-Arten:

Kurzbeschreibung des Projektes/ Begründung:

Absterbender Birkenwald mit Schilf. Wasserstand teilweise über Flur. Vereinzelt Schmalblättriges Wollgras. Stehendes und liegendes Totholz sowie vertikale Wurzelteller auf 30 % der Fläche. Beeinflußt durch Braunkohlebergbau 1956 bis 1968. 2018: Absterbender Birkenwald mit ausgeprägter Strauchschicht aus Faulbaum und Birke, Krautschicht dominiert von Schilf und Brombeere, teilweise offene Bereiche mit ausschließlich Schilf. Wasserstand überwiegend unter Flur, teilweise schlammige Flächen vorhanden mit Hundstraußgras oder Wollgras.

Name FFH-Gebiet: Seewald

EU-Nr.: DE 4548-303

Landesnr.: 83

Bezeichnung des Projektes/ der Maßnahme:

Dauerhafte Sicherung des Lebensraumtypen „Übergangs- und Schwingrasenmoore“ (7140)

Bezug zum Managementplan (Kap./ Seite): Kap. 2.2.2.1

Dringlichkeit des Projektes: *mittelfristig*

Landkreis: Oberspreewald-Lausitz Gemeinde: Lauchhammer

Gemarkung/ Flur/ Flurstücke: /
Grünwalde/ Flur 011/ 1, 106/1,
111, 112, 130, 134, 135, 136,
137, 144, 145, 146, 185, 2

Gebietsabgrenzung

Bezeichnung: Moorfläche am südöstlichen Ufer des Seewaldsees

P-Ident: NF13019-4547NO1017

Fläche/ Anzahl (ha, Stk., km): 22,37ha

Kartenausschnitt:



Ziele: Sicherung der Fläche als LRT 7140 im EHG B

Ziel-LRT (Anhang I FFH-RL): 7140

Ziel-Art (Anhang II FFH-RL):

Weitere Ziel-Arten:

Kurzbeschreibung des Projektes/ Begründung:

Sehr junge Moorfläche mit Wasserstand über Flur, Schmalblättrigem Wollgras, Flatterbinse, Pfeifengras und einige abgestorbene Birken. Im O, S und W an Birkenwald und im N an Offenfläche grenzend. Beeinflusst durch Braunkohlebergbau 1956 bis 1968 2018: Störstellen durch Wildschweine mit Flutrasen.

Maßnahmen

Code	Bezeichnung der Maßnahme	FFH-Erhaltungsmaßnahme
W129	Oberflächennahen Grundwasserstand einstellen mit Blänkenbildung bis zum 30. Mai jeden Jahres*	Ja

Bemerkung/ Hinweise zu der Maßnahme/ den Maßnahmen:

W129 - mittelfristig und jährlich

Stand der Erörterung der Maßnahme mit Eigentümer/ Landnutzer:

Teilweise abgestimmt

Maßnahmenträger/ potentielle Maßnahmenträger:

Eigentümer – Schlüssel 1 und 2

Zeithorizont: mittelfristig

Verfahrensablauf/ -art	ja	nein
Weitere Planungsschritte sind notwendig	x	
Maßnahmen sind genehmigungspflichtig	x	

Verfahrensart: Die Maßnahmen müssen abgestimmt werden.
zu beteiligen: UWB, GUV

Finanzierung:

Kosten (wird i.d.R. nach Abschluss der Managementplanung im Rahmen der Vorbereitung der Maßnahmenumsetzung ausgefüllt)

Einmalig Kosten:

Laufende Kosten:

Projektstand/ Verfahrensstand:

- Vorschlag
- Voruntersuchung vorhanden/ in Planung
- Planung abgestimmt bzw. genehmigt
- In Durchführung
- Abgeschlossen (oder Daueraufgabe, d.h. kein Abschluss vorgesehen)

Erfolg des Projektes/ der Maßnahme

Monitoring (vorher) am : durch :

Monitoring (nachher) am : durch :

Erfolg der Maßnahme :



Name FFH-Gebiet: Seewald

EU-Nr.: DE 4548-303

Landesnr.: 83

Bezeichnung des Projektes/ der Maßnahme:

Dauerhafte Sicherung des Lebensraumtypen „Übergangs- und Schwingrasenmoore“ (7140)

Bezug zum Managementplan (Kap./ Seite): Kap. 2.2.2.1

Dringlichkeit des Projektes: *mittelfristig*

Landkreis: Oberspreewald-Lausitz

Gemeinde: Lauchhammer

Gemarkung/ Flur/ Flurstücke: /
Grünwalde/ Flur 011/ 47/1,
47/2, 48, 49, 50

Gebietsabgrenzung

Bezeichnung:

P-Ident: NF13019-4548NW0023

Fläche/ Anzahl (ha, Stk., km): 10,79ha

Kartenausschnitt:



Ziele: Sicherung der Fläche als LRT 7140 und Verbesserung des EHG von C auf B

Ziel-LRT (Anhang I FFH-RL): 7140

Ziel-Art (Anhang II FFH-RL):

Weitere Ziel-Arten:

Kurzbeschreibung des Projektes/ Begründung:

Armer Moorstandort mit Offenwasserflächen, Wollgras auf 20 % der Fläche sowie Pfeifengras. Ansonsten Wasserstand über Flur. Abgängige Birken auf 20% der Fläche, lückig stehend. Im N der Fläche auf 20% Schilfgürtel. Allseits von GBI umgeben, im W an Offenfläche grenzend. Beeinflußt durch Braunkohlebergbau 1956 bis 1968. Ergänzung 2018: mit fleckenartig abgestorbenem Wollgras, keine Torfmoose

Fläche zweitweise zu trocken, Stabilisierung des Gebietswasserhaushalts nötig. Die hydrologischen Maßnahmen werden an anderer Stelle genauer beschrieben.

Maßnahmen

Code	Bezeichnung der Maßnahme	FFH-Erhaltungsmaßnahme
W129	Oberflächennahen Grundwasserstand einstellen mit Blänkenbildung bis zum 30. Mai jeden Jahres*	Ja
W106	Stauregulierung*	Ja
W141	Errichtung eines Staubauwerkes*	Ja

Bemerkung/ Hinweise zu der Maßnahme/ den Maßnahmen:

W129, W106, W141 - mittelfristig und jährlich bzw. einmalig

Konkrete hydrologische Maßnahmen siehe Managementplan oder hydrologischer Berichte

Stand der Erörterung der Maßnahme mit Eigentümer/ Landnutzer:

Abgestimmt

Maßnahmenträger/ potentielle Maßnahmenträger:

Eigentümer – Schlüssel 1

Zeithorizont: mittelfristig

Verfahrensablauf/ -art	ja	nein
Weitere Planungsschritte sind notwendig	x	
Maßnahmen sind genehmigungspflichtig	x	

Verfahrensart: Die Maßnahmen müssen abgestimmt werden.

zu beteiligen: UWB, GUV

Finanzierung:

Kosten (wird i.d.R. nach Abschluss der Managementplanung im Rahmen der Vorbereitung der Maßnahmenumsetzung ausgefüllt)

Einmalig Kosten:

Laufende Kosten:

Projektstand/ Verfahrensstand:

- Vorschlag
- Voruntersuchung vorhanden/ in Planung
- Planung abgestimmt bzw. genehmigt
- In Durchführung
- Abgeschlossen (oder Daueraufgabe, d.h. kein Abschluss vorgesehen)

Erfolg des Projektes/ der Maßnahme

Monitoring (vorher) am : durch :

Monitoring (nachher) am : durch :

Erfolg der Maßnahme :



Maßnahmenblatt

Name FFH-Gebiet: Seewald

EU-Nr.: DE 4548-303

Landesnr.: 83

Bezeichnung des Projektes/ der Maßnahme:

Dauerhafte Sicherung des Lebensraumtypen „Übergangs- und Schwingrasenmoore“ (7140)

Bezug zum Managementplan (Kap./ Seite): Kap. 2.2.2.1

Dringlichkeit des Projektes: *mittelfristig*

Landkreis: Oberspreewald-Lausitz

Gemeinde: Lauchhammer

Gemarkung/ Flur/ Flurstücke: /
Grünwalde/ Flur 011/ 147, 148,
5

Gebietsabgrenzung

Bezeichnung:

P-Ident: NF13019-4548NW0028

Fläche/ Anzahl (ha, Stk., km): 5,39ha

Kartenausschnitt:



Ziele: Sicherung der Fläche als LRT 7140 und Verbesserung des EHG von C auf B

Ziel-LRT (Anhang I FFH-RL): 7140

Ziel-Art (Anhang II FFH-RL):

Weitere Ziel-Arten:

Kurzbeschreibung des Projektes/ Begründung:

Schilffläche mit Wollgras und Binsen. Wasserstand über Flur, teilweise mit offenen Wasserflächen. Im N Weidengebüsche. Im N an Birkenwald, im W an Weidengebüsche, ansonsten an Offenflächen grenzend. Beeinflusst durch Braunkohlebergbau 1956 bis 1968. 2018: von Schilf dominiertes Saures Zwischenmoor, im Unterwuchs viel Sphagnum, vereinzelt Gehölzaufwuchs, stark überstaut

Fläche zweitweise zu trocken, Stabilisierung des Gebietswasserhaushalts nötig. Die hydrologischen Maßnahmen werden an anderer Stelle genauer beschrieben.

Maßnahmen

Code	Bezeichnung der Maßnahme	FFH-Erhaltungsmaßnahme
W129	Oberflächennahen Grundwasserstand einstellen mit Blänkenbildung bis zum 30. Mai jeden Jahres*	Ja
W106	Stauregulierung*	Ja
W141	Errichtung eines Staubauwerkes*	Ja

Bemerkung/ Hinweise zu der Maßnahme/ den Maßnahmen:

W129, W106, W141 - mittelfristig und jährlich bzw. einmalig
Konkrete hydrologische Maßnahmen siehe Managementplan oder hydrologischer Berichte

Stand der Erörterung der Maßnahme mit Eigentümer/ Landnutzer:

Noch nicht abgestimmt

Maßnahmenträger/ potentielle Maßnahmenträger:

Eigentümer – Schlüssel 2

Zeithorizont: mittelfristig

Verfahrensablauf/ -art	ja	nein
Weitere Planungsschritte sind notwendig	x	
Maßnahmen sind genehmigungspflichtig	x	

Verfahrensart: Die Maßnahmen müssen abgestimmt werden.
zu beteiligen: UWB, GUV

Finanzierung:

Kosten (wird i.d.R. nach Abschluss der Managementplanung im Rahmen der Vorbereitung der Maßnahmenumsetzung ausgefüllt)

Einmalig Kosten:

Laufende Kosten:

Projektstand/ Verfahrensstand:

- Vorschlag
- Voruntersuchung vorhanden/ in Planung
- Planung abgestimmt bzw. genehmigt
- In Durchführung
- Abgeschlossen (oder Daueraufgabe, d.h. kein Abschluss vorgesehen)

Erfolg des Projektes/ der Maßnahme

Monitoring (vorher) am : durch :

Monitoring (nachher) am : durch :

Erfolg der Maßnahme :

Name FFH-Gebiet: Seewald

EU-Nr.: DE 4548-303

Landesnr.: 83

Bezeichnung des Projektes/ der Maßnahme:

Dauerhafte Sicherung des Lebensraumtypen „Birken-Moorwald“ (91D1)

Bezug zum Managementplan (Kap./ Seite): Kap. 2.2.2.1

Dringlichkeit des Projektes: *mittelfristig*

Landkreis: Oberspreewald-Lausitz

Gemeinde: Lauchhammer

Gemarkung/ Flur/ Flurstücke: /
Grünwalde/ Flur 002/ 776, 817

Flur 011/ 170, 182, 19/2, 26, 29,
30, 31, 32, 33, 35, 36, 37, 38, 45

Gebietsabgrenzung

Bezeichnung:

P-Ident: NF13019-4548NW0032

Fläche/ Anzahl (ha, Stk., km): 9,77ha

Kartenausschnitt:

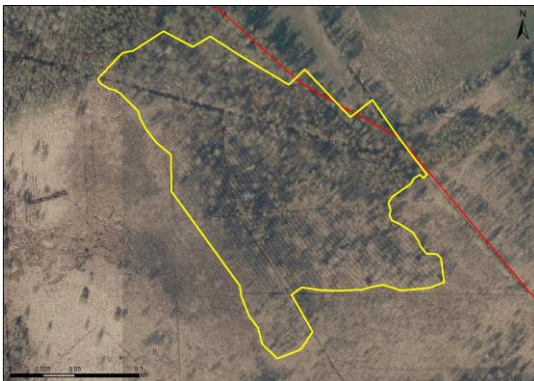

Ziele: Sicherung der Fläche als LRT 91D1 und Verbesserung des EHG von C auf B

Ziel-LRT (Anhang I FFH-RL): 91D1

Ziel-Art (Anhang II FFH-RL):

Weitere Ziel-Arten:

Kurzbeschreibung des Projektes/ Begründung:

Moorbirkenwald auf armem Moorstandort mit Faulbaum und Schilf. Zeitweise Wasserstand über Flur. Im N an Wald und Landgraben, ansonsten an halboffene Flächen grenzend. Beeinflusst durch Braunkohlebergbau 1956 bis 1968. 2018: Moorbirkenwald mit stark ausgeprägter Strauchschicht mit Faulbaum, im Unterwuchs Pfeifengras und teilweise Schilf. Nasse Schlenken und Wurzelteller vorhanden.

Fläche zweitweise zu trocken, Stabilisierung des Gebietswasserhaushalts nötig. Die hydrologischen Maßnahmen werden an anderer Stelle genauer beschrieben.

Maßnahmen

Code	Bezeichnung der Maßnahme	FFH-Erhaltungsmaßnahme
F98	Zulassen der natürlichen Sukzession mit ggf. ersteinrichtender Maßnahme*	Ja
W106	Stauregulierung*	Ja
W129	Oberflächennahen Grundwasserstand einstellen mit Blänkenbildung bis zum 30. Mai jeden Jahres*	Ja
W141	Errichtung eines Staubauwerkes*	Ja

Bemerkung/ Hinweise zu der Maßnahme/ den Maßnahmen:

F98 – langfristig und jährlich

W106, W129, W141 – mittelfristig und jährlich bzw. einmalig

Stand der Erörterung der Maßnahme mit Eigentümer/ Landnutzer:

W129 / zugestimmt / 28.05.2019 / Eigentümer

F98 / keine Angabe / 28.05.2019 / Eigentümer

W106 / zugestimmt / 13.06.2019 / Eigentümer

W141 / zugestimmt / 13.06.2019 / Eigentümer

Maßnahmenträger/ potentielle Maßnahmenträger:

Eigentümer – Schlüssel 1

Zeithorizont: mittelfristig

Verfahrensablauf/ -art	ja	nein
Weitere Planungsschritte sind notwendig	x	
Maßnahmen sind genehmigungspflichtig	x	

Verfahrensart: Die Maßnahmen müssen abgestimmt werden.

zu beteiligen: UWB, GUV

Finanzierung:

Kosten (wird i.d.R. nach Abschluss der Managementplanung im Rahmen der Vorbereitung der Maßnahmenumsetzung ausgefüllt)

Einmalig Kosten:

Laufende Kosten:

Projektstand/ Verfahrensstand:

- Vorschlag
- Voruntersuchung vorhanden/ in Planung
- Planung abgestimmt bzw. genehmigt
- In Durchführung
- Abgeschlossen (oder Daueraufgabe, d.h. kein Abschluss vorgesehen)

Erfolg des Projektes/ der Maßnahme

Monitoring (vorher) am : durch :

Monitoring (nachher) am : durch :

Erfolg der Maßnahme :

Name FFH-Gebiet: Seewald

EU-Nr.: DE 4548-303

Landesnr.: 83

Bezeichnung des Projektes/ der Maßnahme:

Dauerhafte Sicherung des Lebensraumtypen „Übergangs- und Schwingrasenmoore“ (7140)

Bezug zum Managementplan (Kap./ Seite): Kap. 2.2.2.1

Dringlichkeit des Projektes: *mittelfristig*

Landkreis: Oberspreewald-Lausitz

Gemeinde: Lauchhammer

Gemarkung/ Flur/ Flurstücke: /
Grünwalde/ Flur 011/ 101,
106/1, 140, 141, 147, 148, 149,
5, 6

Gebietsabgrenzung

Bezeichnung:

P-Ident: NF13019-4548NW0046

Fläche/ Anzahl (ha, Stk., km): 13,19ha

Kartenausschnitt:



Ziele: Sicherung der Fläche als LRT 7140 und Verbesserung des EHG von C auf B

Ziel-LRT (Anhang I FFH-RL): 7140

Ziel-Art (Anhang II FFH-RL):

Weitere Ziel-Arten:

Kurzbeschreibung des Projektes/ Begründung:

Sauer-Zwischenmoor mit Pfeifengras, Flattergras, Wollgras und Schilf. Wasserstand ca. 20cm über Flur. 2018: Ried an dystrophem See, dominiert von Wollgras, wenig Torfmoose vorhanden, Schwingmatten fehlend, im Sommer erfolgte Austrocknung

Fläche zweitweise zu trocken, Stabilisierung des Gebietswasserhaushalts nötig. Die hydrologischen Maßnahmen werden an anderer Stelle genauer beschrieben.

Maßnahmen

Code	Bezeichnung der Maßnahme	FFH-Erhaltungsmaßnahme
W129	Oberflächennahen Grundwasserstand einstellen mit Blänkenbildung bis zum 30. Mai jeden Jahres*	Ja
W106	Stauregulierung*	Ja
W141	Errichtung eines Staubauwerkes*	Ja

Bemerkung/ Hinweise zu der Maßnahme/ den Maßnahmen:

W129, W106, W141 - mittelfristig und jährlich bzw. einmalig
Konkrete hydrologische Maßnahmen siehe Managementplan oder hydrologischer Berichte

Stand der Erörterung der Maßnahme mit Eigentümer/ Landnutzer:

Noch nicht abgestimmt

Maßnahmenträger/ potentielle Maßnahmenträger:

Eigentümer – Schlüssel 2

Zeithorizont: mittelfristig

Verfahrensablauf/ -art	ja	nein
Weitere Planungsschritte sind notwendig	x	
Maßnahmen sind genehmigungspflichtig	x	

Verfahrensart: Die Maßnahmen müssen abgestimmt werden.
zu beteiligen: UWB, GUV

Finanzierung:

Kosten (wird i.d.R. nach Abschluss der Managementplanung im Rahmen der Vorbereitung der Maßnahmenumsetzung ausgefüllt)

Einmalig Kosten:

Laufende Kosten:

Projektstand/ Verfahrensstand:

- Vorschlag
- Voruntersuchung vorhanden/ in Planung
- Planung abgestimmt bzw. genehmigt
- In Durchführung
- Abgeschlossen (oder Daueraufgabe, d.h. kein Abschluss vorgesehen)

Erfolg des Projektes/ der Maßnahme

Monitoring (vorher) am : durch :

Monitoring (nachher) am : durch :

Erfolg der Maßnahme :

Name FFH-Gebiet: Seewald

EU-Nr.: DE 4548-303

Landesnr.: 83

Bezeichnung des Projektes/ der Maßnahme:

Dauerhafte Sicherung des Lebensraumtypen „Birken-Moorwald“ (91D1)

Bezug zum Managementplan (Kap./ Seite): Kap. 2.2.2.1

Dringlichkeit des Projektes: *mittelfristig*

Landkreis: Oberspreewald-Lausitz Gemeinde: Lauchhammer

Gemarkung/ Flur/ Flurstücke: /
Grünwalde/ Flur 011/ 106/2,
153, 154, 155, 156, 157, 158,
159, 160, 161, 165, 170, 39, 43,
44, 45, 54/2, 56, 58, 59, 62, 63,
65, 66, 70, 71/1, 71/2, 88, 92,
93/1, 93/2, 94/2

Gebietsabgrenzung

Bezeichnung:

P-Ident: NF13019-4548NW0074

Fläche/ Anzahl (ha, Stk., km): 31,13ha

Kartenausschnitt:

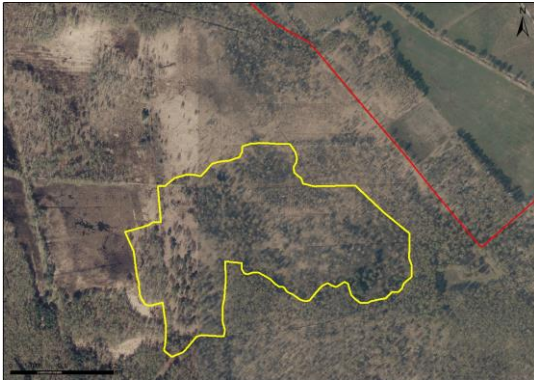

Ziele: Entwicklung der Fläche zum LRT 91D1

Ziel-LRT (Anhang I FFH-RL): 91D1

Ziel-Art (Anhang II FFH-RL):

Weitere Ziel-Arten:

Kurzbeschreibung des Projektes/ Begründung:

Lückiger Pfeifengras-Birken-Moorwald mit einzelnen GKI sowie im O Faulbaumgebüsch, stark vom Rotwild verbissen. Kaum Zwischenstand. In der Krautschicht Pfeifengras. Wasserstand über Flur, ca. 20 cm. Im S und O an Birkenwald, ansonsten an halboffene Flächen grenzend. Beeinflusst durch Braunkohlebergbau 1956 bis 1968. 2018: strauchreicher Pfeifengras-Birkenmoorwald mit nassen Schlenken mit Hundstraußgras. Krautschicht ist überwiegend dominiert von Pfeifengras und Flatterbinse, in trockeneren Bereichen von Adlerfarn und Brombeere

Fläche zweitweise zu trocken, Stabilisierung des Gebietswasserhaushalts nötig. Die hydrologischen Maßnahmen werden an anderer Stelle genauer beschrieben.

Maßnahmen

Code	Bezeichnung der Maßnahme	FFH-Erhaltungsmaßnahme
F98	Zulassen der natürlichen Sukzession mit ggf. ersteinrichtender Maßnahme*	Ja
W106	Stauregulierung*	Ja
W129	Oberflächennahen Grundwasserstand einstellen mit Blänkenbildung bis zum 30. Mai jeden Jahres*	Ja
W141	Errichtung eines Staubauwerkes*	Ja

Bemerkung/ Hinweise zu der Maßnahme/ den Maßnahmen:

F98 – langfristig und jährlich

W106, W129, W141 – mittelfristig und jährlich bzw. einmalig

Konkrete hydrologische Maßnahmen siehe Managementplan oder hydrologischer Berichte

Stand der Erörterung der Maßnahme mit Eigentümer/ Landnutzer:

W129 / zugestimmt / 28.05.2019 / Eigentümer

F98 / keine Angabe / 28.05.2019 / Eigentümer

W106 / zugestimmt / 13.06.2019 / Eigentümer

W141 / zugestimmt / 13.06.2019 / Eigentümer

Maßnahmenträger/ potentielle Maßnahmenträger:

Eigentümer – Schlüssel 1

Zeithorizont: mittelfristig

Verfahrensablauf/ -art	ja	nein
Weitere Planungsschritte sind notwendig	x	
Maßnahmen sind genehmigungspflichtig	x	

Verfahrensart: Die Maßnahmen müssen abgestimmt werden.

zu beteiligen: UWB, GUV

Finanzierung:

Kosten (wird i.d.R. nach Abschluss der Managementplanung im Rahmen der Vorbereitung der Maßnahmenumsetzung ausgefüllt)

Einmalig Kosten:

Laufende Kosten:

Projektstand/ Verfahrensstand:

- Vorschlag
- Voruntersuchung vorhanden/ in Planung
- Planung abgestimmt bzw. genehmigt
- In Durchführung
- Abgeschlossen (oder Daueraufgabe, d.h. kein Abschluss vorgesehen)

Erfolg des Projektes/ der Maßnahme

Monitoring (vorher) am : durch :

Monitoring (nachher) am : durch :

Erfolg der Maßnahme :

Name FFH-Gebiet: Seewald

EU-Nr.: DE 4548-303

Landesnr.: 83

Bezeichnung des Projektes/ der Maßnahme:

Dauerhafte Sicherung des Lebensraumtypen „Übergangs- und Schwingrasenmoore“ (7140)

Bezug zum Managementplan (Kap./ Seite): Kap. 2.2.2.1

Dringlichkeit des Projektes: *mittelfristig*

Landkreis: Oberspreewald-Lausitz

Gemeinde: Lauchhammer

Gemarkung/ Flur/ Flurstücke: /
Grünwalde/ Flur 011/ 100, 101,
103, 139, 140, 141, 150, 151,
152, 153, 154, 155, 162, 163,
54/1, 54/2, 71/1

Gebietsabgrenzung

Bezeichnung:

P-Ident: NF13019-4548NW0077

Fläche/ Anzahl (ha, Stk., km): 17,00ha

Kartenausschnitt:



Ziele: Sicherung der Fläche als LRT 7140 im EHG B

Ziel-LRT (Anhang I FFH-RL): 7140

Ziel-Art (Anhang II FFH-RL):

Weitere Ziel-Arten:

Kurzbeschreibung des Projektes/ Begründung:

Schilffläche mit Binsen und schmalblättrigem Wollgras. Wasserstand ca. 50 cm über Flur. Fläche durch Weg mit Birkenallee geteilt. Im W Birkenreihe WK 4 mit Ruderalflur. Allseits von Birken umgeben. Beeinflusst durch Braunkohlebergbau 1956 bis 1968. 2018: binsendominierte Riedfläche mit Wasserstand überwiegend ca. 40 cm über Flur. Eingestreut sind Wollgras, Schilf sowie mosaikartige Vorkommen der Schnabelsegge. Östliche Teilfläche ist artenreicher, mit Torfmoosen, welche große Bulte besiedeln. Schlenken werden von Juncus bulbosus besiedelt.

Maßnahmen

Code	Bezeichnung der Maßnahme	FFH-Erhaltungsmaßnahme
W129	Oberflächennahen Grundwasserstand einstellen mit Blänkenbildung bis zum 30. Mai jeden Jahres*	Ja

Bemerkung/ Hinweise zu der Maßnahme/ den Maßnahmen:

W129 - mittelfristig und jährlich

Stand der Erörterung der Maßnahme mit Eigentümer/ Landnutzer:

Abgestimmt

Maßnahmenträger/ potentielle Maßnahmenträger:

Eigentümer – Schlüssel 1

Zeithorizont: mittelfristig

Verfahrensablauf/ -art	ja	nein
Weitere Planungsschritte sind notwendig	x	
Maßnahmen sind genehmigungspflichtig	x	

Verfahrensart: Die Maßnahmen müssen abgestimmt werden.

zu beteiligen: UWB, GUV

Finanzierung:

Kosten (wird i.d.R. nach Abschluss der Managementplanung im Rahmen der Vorbereitung der Maßnahmenumsetzung ausgefüllt)

Einmalig Kosten:

Laufende Kosten:

Projektstand/ Verfahrensstand:

- Vorschlag
- Voruntersuchung vorhanden/ in Planung
- Planung abgestimmt bzw. genehmigt
- In Durchführung
- Abgeschlossen (oder Daueraufgabe, d.h. kein Abschluss vorgesehen)

Erfolg des Projektes/ der Maßnahme

Monitoring (vorher) am : durch :

Monitoring (nachher) am : durch :

Erfolg der Maßnahme :

Name FFH-Gebiet: Seewald

EU-Nr.: DE 4548-303

Landesnr.: 83

Bezeichnung des Projektes/ der Maßnahme:

Dauerhafte Sicherung des Lebensraumtypen „Birken-Moorwald“ (91D1)

Bezug zum Managementplan (Kap./ Seite): Kap. 2.2.2.1

Dringlichkeit des Projektes: *mittelfristig*

Landkreis: Oberspreewald-Lausitz Gemeinde: Lauchhammer

Gemarkung/ Flur/ Flurstücke: /
Grünwalde/ Flur 011/ 72, 73,
74, 75, 76, 77, 78, 79, 80

Lauchhammer/ Flur 026/ 124,
126, 128, 144, 145, 146177, 178

Gebietsabgrenzung

Bezeichnung:

P-Ident: NF13019-4548NW0107

Fläche/ Anzahl (ha, Stk., km): 49,83ha

Kartenausschnitt:



Ziele: Sicherung der Fläche als LRT 91D1 und Verbesserung des EHG von C auf B

Ziel-LRT (Anhang I FFH-RL): 91D1

Ziel-Art (Anhang II FFH-RL):

Weitere Ziel-Arten:

Kurzbeschreibung des Projektes/ Begründung:

Moorbirkenwald mit einzelnen Kiefern, Pappeln und etwas Traubenkirsche auf einem nassem und armem Moorstandort. In der Krautschicht dominieren Schilf und Pfeifengras. Ansonsten gibt es wenig Torfmoose und wassergefüllte Schlenken. 2018: Moorbirkenwald mit Flatterbinse und Pfeifengras, Torfmoosbulte eingestreut. Im Südwesten teils mit rasigem Torfmoosvorkommen. Viele Wurzelteller vorhanden

Fläche zweitweise zu trocken, Stabilisierung des Gebietswasserhaushalts nötig. Die hydrologischen Maßnahmen werden an anderer Stelle genauer beschrieben.

Maßnahmen

Code	Bezeichnung der Maßnahme	FFH-Erhaltungsmaßnahme
F98	Zulassen der natürlichen Sukzession mit ggf. ersteinrichtender Maßnahme*	Ja
W106	Stauregulierung*	Ja
W129	Oberflächennahen Grundwasserstand einstellen mit Blänkenbildung bis zum 30. Mai jeden Jahres*	Ja
W141	Errichtung eines Staubauwerkes*	Ja

Bemerkung/ Hinweise zu der Maßnahme/ den Maßnahmen:

F98 – langfristig und jährlich

W106, W129, W141 – mittelfristig und jährlich bzw. einmalig

Konkrete hydrologische Maßnahmen siehe Managementplan oder hydrologischer Berichte

Stand der Erörterung der Maßnahme mit Eigentümer/ Landnutzer:

F98 / keine Angabe / 28.05.2019 / Eigentümer

W129 / zugestimmt / 28.05.2019 / Eigentümer

W106 / zugestimmt / 28.05.2019 / Eigentümer

W141 / zugestimmt / 13.06.2019 / Eigentümer

Maßnahmenträger/ potentielle Maßnahmenträger:

Eigentümer – Schlüssel 1

Zeithorizont: mittelfristig

Verfahrensablauf/ -art	ja	nein
Weitere Planungsschritte sind notwendig	x	
Maßnahmen sind genehmigungspflichtig	x	

Verfahrensart: Die Maßnahmen müssen abgestimmt werden.

zu beteiligen: UWB, GUV

Finanzierung:

Kosten (wird i.d.R. nach Abschluss der Managementplanung im Rahmen der Vorbereitung der Maßnahmenumsetzung ausgefüllt)

Einmalig Kosten:

Laufende Kosten:

Projektstand/ Verfahrensstand:

- Vorschlag
- Voruntersuchung vorhanden/ in Planung
- Planung abgestimmt bzw. genehmigt
- In Durchführung
- Abgeschlossen (oder Daueraufgabe, d.h. kein Abschluss vorgesehen)

Erfolg des Projektes/ der Maßnahme

Monitoring (vorher) am : durch :

Monitoring (nachher) am : durch :

Erfolg der Maßnahme :



Name FFH-Gebiet: Seewald

EU-Nr.: DE 4548-303

Landesnr.: 83

Bezeichnung des Projektes/ der Maßnahme:

Dauerhafte Sicherung des Lebensraumtypen „Übergangs- und Schwingrasenmoore“ (7140)

Bezug zum Managementplan (Kap./ Seite): Kap. 2.2.2.1

Dringlichkeit des Projektes: *mittelfristig*

Landkreis: Oberspreewald-Lausitz

Gemeinde: Lauchhammer

Gemarkung/ Flur/ Flurstücke: /
Lauchhammer/ Flur 027/ 162,
166, 259, 260, 263

Gebietsabgrenzung

Bezeichnung: Wollgrasried in Hohlform Seewald süd

P-Ident: NF13019-4548NW0131

Fläche/ Anzahl (ha, Stk., km): 1,00ha

Kartenausschnitt:



Ziele: Sicherung der Fläche als LRT 7140 im EHG B

Ziel-LRT (Anhang I FFH-RL): 7140

Ziel-Art (Anhang II FFH-RL):

Weitere Ziel-Arten:

Kurzbeschreibung des Projektes/ Begründung:

Wollgrasried in anthropogen entstandener Hohlform, es handelt sich möglicherweise um einen Torfstich oder einen früheren Fischeich. Wasserstand zum Aufnahmezeitpunkt unter Flur.

Maßnahmen

Code	Bezeichnung der Maßnahme	FFH-Erhaltungsmaßnahme
W129	Oberflächennahen Grundwasserstand einstellen mit Blänkenbildung bis zum 30. Mai jeden Jahres*	Ja
W106	Stauregulierung*	Ja
W141	Errichtung eines Staubauwerkes*	Ja

Bemerkung/ Hinweise zu der Maßnahme/ den Maßnahmen:

W129, W141, W106 - mittelfristig und jährlich bzw. einmalig

Stand der Erörterung der Maßnahme mit Eigentümer/ Landnutzer:

Abgestimmt

Maßnahmenträger/ potentielle Maßnahmenträger:

Eigentümer – Schlüssel 3 und 4

Zeithorizont: mittelfristig

Verfahrensablauf/ -art	ja	nein
Weitere Planungsschritte sind notwendig	x	
Maßnahmen sind genehmigungspflichtig	x	

Verfahrensart: Die Maßnahmen müssen abgestimmt werden.
zu beteiligen: UWB, GUV

Finanzierung:

Kosten (wird i.d.R. nach Abschluss der Managementplanung im Rahmen der Vorbereitung der Maßnahmenumsetzung ausgefüllt)

Einmalig Kosten:

Laufende Kosten:

Projektstand/ Verfahrensstand:

- Vorschlag
- Voruntersuchung vorhanden/ in Planung
- Planung abgestimmt bzw. genehmigt
- In Durchführung
- Abgeschlossen (oder Daueraufgabe, d.h. kein Abschluss vorgesehen)

Erfolg des Projektes/ der Maßnahme

Monitoring (vorher) am : durch :

Monitoring (nachher) am : durch :

Erfolg der Maßnahme :



Name FFH-Gebiet: Seewald

EU-Nr.: DE 4548-303

Landesnr.: 83

Bezeichnung des Projektes/ der Maßnahme:

Dauerhafte Sicherung des Lebensraumtypen „Übergangs- und Schwingrasenmoore“ (7140)

Bezug zum Managementplan (Kap./ Seite): Kap. 2.2.2.1

Dringlichkeit des Projektes: *mittelfristig*

Landkreis: Oberspreewald-Lausitz

Gemeinde: Lauchhammer

Gemarkung/ Flur/ Flurstücke: /
Lauchhammer/ Flur 027/ 162,
255, 256

Gebietsabgrenzung

Bezeichnung: Wollgrasried mit Schilf in anthropogener Hohlform

P-Ident: NF13019-4548NW0132

Fläche/ Anzahl (ha, Stk., km): 0,19ha

Kartenausschnitt:



Ziele: Sicherung der Fläche als LRT 7140 und Verbesserung des EHG von C auf B

Ziel-LRT (Anhang I FFH-RL): 7140

Ziel-Art (Anhang II FFH-RL):

Weitere Ziel-Arten:

Kurzbeschreibung des Projektes/ Begründung:

Wollgrasried mit Schilf in anthropogen entstandener Hohlform, es handelt sich möglicherweise um einen Torfstich oder einen früheren Fischteich. Wasserstand zum Aufnahmezeitpunkt unter Flur.

Maßnahmen

Code	Bezeichnung der Maßnahme	FFH-Erhaltungsmaßnahme
W129	Oberflächennahen Grundwasserstand einstellen mit Blänkenbildung bis zum 30. Mai jeden Jahres*	Ja
W106	Stauregulierung*	Ja
W141	Errichtung eines Staubauwerkes*	Ja

Bemerkung/ Hinweise zu der Maßnahme/ den Maßnahmen:

W129, W106, W141 - mittelfristig und jährlich bzw. einmalig

Stand der Erörterung der Maßnahme mit Eigentümer/ Landnutzer:

Teilweise Abgestimmt

Maßnahmenträger/ potentielle Maßnahmenträger:

Eigentümer – Schlüssel 6 und 7

Zeithorizont: mittelfristig

Verfahrensablauf/ -art	ja	nein
Weitere Planungsschritte sind notwendig	x	
Maßnahmen sind genehmigungspflichtig	x	

Verfahrensart: Die Maßnahmen müssen abgestimmt werden.
zu beteiligen: UWB, GUV

Finanzierung:

Kosten (wird i.d.R. nach Abschluss der Managementplanung im Rahmen der Vorbereitung der Maßnahmenumsetzung ausgefüllt)

Einmalig Kosten:

Laufende Kosten:

Projektstand/ Verfahrensstand:

- Vorschlag
- Voruntersuchung vorhanden/ in Planung
- Planung abgestimmt bzw. genehmigt
- In Durchführung
- Abgeschlossen (oder Daueraufgabe, d.h. kein Abschluss vorgesehen)

Erfolg des Projektes/ der Maßnahme

Monitoring (vorher) am : durch :

Monitoring (nachher) am : durch :

Erfolg der Maßnahme :

Name FFH-Gebiet: Seewald

EU-Nr.: DE 4548-303

Landesnr.: 83

Bezeichnung des Projektes/ der Maßnahme:

Dauerhafte Sicherung des Lebensraumtypen „Pfeifengraswiesen auf kalkreichem Boden, torfigen und tonig-schluffigen Böden (*Molinion caeruleae*)“ (6410)

Bezug zum Managementplan (Kap./ Seite): Kap. 2.2.2.1

Dringlichkeit des Projektes: laufend

Landkreis: Oberspreewald-Lausitz

Gemeinde: Lauchhammer

Gemarkung/ Flur/ Flurstücke: /
Lauchhammer/ Flur 027/ 166,
249, 254, 258, 262, 266, 270

Gebietsabgrenzung

Bezeichnung: Pfeifengraswiese Seewald Süd

P-Ident: NF13019-4548NW0171

Fläche/ Anzahl (ha, Stk., km): 10,46ha

Kartenausschnitt:



Ziele: Sicherung der Fläche als LRT 6410 im EHG A

Ziel-LRT (Anhang I FFH-RL): 6410

Ziel-Art (Anhang II FFH-RL):

Weitere Ziel-Arten:

Kurzbeschreibung des Projektes/ Begründung:

Artenreiche Pfeifengraswiese mit Lungen-Enzian (ca. 230 blühende Sprosse) und Fuchs'schem Knabenkraut (ca. 15 blühende Sprosse). Enzian auch im Südteil der Fläche. Im Jahr 2003 noch als Weide genutzt. Jetzt als Mähwiese unter VNS. Von Birkenreihe mit trockenengefallenem Graben und Solitärbäumen unterbrochen. Birkenwäldchen wurde abgeholzt. Allseits von Wald umgeben, außer im Nordosten halboffene Fläche. Beeinflusst durch Braunkohlebergbau 1956 bis 1968. 2018: artenreiche Pfeifengraswiese, zum Aufnahmezeitpunkt Blühaspekt der Knabenkräuter und beginnende Lungenenzianblüte, Gelbe Segge fruchtend. Wasserstand unter Flur. Fläche dominiert von Pfeifengras, stellenweise domiert von Kleinseggen (*Carex nigra*, *C. panicea*, *C. flava*). Punktuell Frischezeiger vorhanden. Gräben dominiert von Schnabelsegge u Schmalblättrigem Wollgras, verblühte Arnika am 3. Graben von Süden aus, ca. 20 m vom Hochsitz in westliche Richtung

Evaluierung VN: Fläche in gutem Erhaltungs- und sehr guten Pflegezustand; Molinia relativ kleinwüchsig (Fläche lange überstaut), hohe Individuenzahl von Gentiana pneumonanthe ; Flächengeometrie verändern (Hauptvorkommen liegt außerhalb der VN-Fläche); VN-Fläche sehr homogen; Molinia dominant; wenig Begleitarten; mittlere Strukturvielfalt; basenarme Ausprägung; Arteninventar weitgehend vorhanden (Arnica montana angesalbt); keine Beeinträchtigungen

Pflege wie bisher weiterführen; Gehölzsukzession (Betula) im SO-Teil an Standort Gentiana pneumonanthe entfernen, ebenso Aufwuchs von Calamagrostis epigeios. Im ostteil der Fläche hohes aufkommen von Juncus effusus. Der südliche Teilbereich mit hohem Vorkommen von Lungenenzian, Knabenkräutern und Arnika. Der südliche Streifen wurde ausgegrenzt, da er zum Zeitpunkt der Aufnahme Verbracht und artenarm war.

Maßnahmen

Code	Bezeichnung der Maßnahme	FFH-Erhaltungsmaßnahme
O20	Mosaikmahd	Ja
O49	Kein Einsatz von chemisch-synthetischen Pflanzenschutzmittel	Ja
O114	Mahd (flächenspezifischen Turnus angeben)*	Ja
O118	Mahd (flächenspezifischen Turnus angeben)*	Ja
O136	Keine Düngung mit Ausnahme der Phosphat-Kali-Magnesium-Erhaltungsdüngung	Ja
W1	Verfüllen eines Grabens oder einer Rohrleitung	Ja
W106	Stauregulierung*	Ja
W142	Erneuerung eines Staubauwerkes*	Ja

Bemerkung/ Hinweise zu der Maßnahme/ den Maßnahmen:

O2, O49, O114, O118, O136 - laufend und jährlich

W1, W106, W142- mittelfristig und jährlich bzw. einmalig

Stand der Erörterung der Maßnahme mit Eigentümer/ Landnutzer:

Zugestimmt, Fläche ist bereits unter Vertragsnaturschutz

Maßnahmenträger/ potentielle Maßnahmenträger:

Pächter – Schlüssel 5

Zeithorizont: laufend

Verfahrensablauf/ -art	ja	nein
Weitere Planungsschritte sind notwendig	x	
Maßnahmen sind genehmigungspflichtig	x	

Verfahrensart: Die Maßnahmen müssen abgestimmt werden.
zu beteiligen: Nutzer/UWB

Finanzierung:

Vertragsnaturschutz

Kosten (wird i.d.R. nach Abschluss der Managementplanung im Rahmen der Vorbereitung der Maßnahmenumsetzung ausgefüllt)

Einmalig Kosten:

Laufende Kosten:

Projektstand/ Verfahrensstand:

Name FFH-Gebiet: Seewald

EU-Nr.: DE 4548-303

Landesnr.: 83

Bezeichnung des Projektes/ der Maßnahme:

Dauerhafte Sicherung des Lebensraumtypen „Pfeifengraswiesen auf kalkreichem Boden, torfigen und tonig-schluffigen Böden (*Molinion caeruleae*)“ (6410)

Bezug zum Managementplan (Kap./ Seite): Kap. 2.2.2.1

Dringlichkeit des Projektes: kurzfristig

Landkreis: Oberspreewald-Lausitz

Gemeinde: Lauchhammer

Gemarkung/ Flur/ Flurstücke: /
Lauchhammer/ Flur 027/ 166,
244, 249, 254

Gebietsabgrenzung

Bezeichnung: Seewald

P-Ident: NF13019-4548NW0172

Fläche/ Anzahl (ha, Stk., km): 3,81ha

Kartenausschnitt:



Ziele: Sicherung der Fläche als LRT 6410 und Verbesserung des EHG von C auf B

Ziel-LRT (Anhang I FFH-RL): 6410

Ziel-Art (Anhang II FFH-RL):

Weitere Ziel-Arten:

Kurzbeschreibung des Projektes/ Begründung:

Feuchtwiesenbrache, abgegrenzt von gepflegter Pfeifengraswiese im Norden, im NO von Binsen dominiert, im SW von Honiggras. Mit einigen Wühlschäden durch Wildschweine. Pfeifengras nur vereinzelt vorkommend.

*Einige Jahre nicht genutzt, durch das Vorkommen von 2 LRT kennzeichnenden Arten (*Potentilla* und *Molinia*) wird noch EHG C erreicht*

Maßnahmen

Code	Bezeichnung der Maßnahme	FFH-Erhaltungsmaßnahme
O20	Mosaikmahd	Ja
O49	Kein Einsatz von chemisch-synthetischen Pflanzenschutzmittel	Ja
O114	Mahd (flächenspezifischen Turnus angeben)*	Ja
O118	Mahd (flächenspezifischen Turnus angeben)*	Ja
O136	Keine Düngung mit Ausnahme der Phosphat-Kali-Magnesium-Erhaltungsdüngung	Ja
W1	Verfüllen eines Grabens oder einer Rohrleitung	Ja
W106	Stauregulierung*	Ja
W142	Erneuerung eines Staubauwerkes*	Ja

Bemerkung/ Hinweise zu der Maßnahme/ den Maßnahmen:

O20, O49, O114, O118, O136 - kurzfristig und jährlich; (O20- mehrjähriger Abstand)

W1, W106, W142- mittelfristig und jährlich bzw. einmalig

Stand der Erörterung der Maßnahme mit Eigentümer/ Landnutzer:

Abgestimmt, Fläche bereits unter Vertragsnaturschutz

Maßnahmenträger/ potentielle Maßnahmenträger:

Pächter – Schlüssel 5

Zeithorizont: kurzfristig

Verfahrensablauf/ -art	ja	nein
Weitere Planungsschritte sind notwendig	x	
Maßnahmen sind genehmigungspflichtig	x	

Verfahrensart: Die Maßnahmen müssen abgestimmt werden.
zu beteiligen: Nutzer/UWB

Finanzierung:

Vertragsnaturschutz und Ausgleichs- und Ersatzmaßnahmen

Kosten (wird i.d.R. nach Abschluss der Managementplanung im Rahmen der Vorbereitung der Maßnahmenumsetzung ausgefüllt)

Einmalig Kosten:

Laufende Kosten:

Projektstand/ Verfahrensstand:

- Vorschlag
- Voruntersuchung vorhanden/ in Planung
- Planung abgestimmt bzw. genehmigt
- In Durchführung
- Abgeschlossen (oder Daueraufgabe, d.h. kein Abschluss vorgesehen)

Erfolg des Projektes/ der Maßnahme

Monitoring (vorher) am : durch :

Monitoring (nachher) am : durch :

Erfolg der Maßnahme :



Name FFH-Gebiet: Seewald

EU-Nr.: DE 4548-303

Landesnr.: 83

Bezeichnung des Projektes/ der Maßnahme:

Dauerhafte Sicherung des Lebensraumtypen „Übergangs- und Schwingrasenmoore“ (7140)

Bezug zum Managementplan (Kap./ Seite): Kap. 2.2.2.1

Dringlichkeit des Projektes: *mittelfristig*

Landkreis: Oberspreewald-Lausitz Gemeinde: Lauchhammer

Gemarkung/ Flur/ Flurstücke: /
Grünwalde/ Flur 011/ 106/1,
145, 106/1, 145, 146, 2

Gebietsabgrenzung

Bezeichnung: überstaute Moorfläche südöstlich des Seewaldsees

P-Ident: NF13019-4548NW1016

Fläche/ Anzahl (ha, Stk., km): 7,058ha

Kartenausschnitt:



Ziele: Sicherung der Fläche als LRT 7140 im EHG B

Ziel-LRT (Anhang I FFH-RL): 7140

Ziel-Art (Anhang II FFH-RL):

Weitere Ziel-Arten:

Kurzbeschreibung des Projektes/ Begründung:

Moorsee mit Schmalblättrigem Wollgras am Ufer, Wasser trüb-rot mit *Juncus bulbosus*-Rasen
Biotop trocknet regelmäßig aus. Pfeifengras als Entwässerungszeiger bei den Beeinträchtigungen gewertet.

Maßnahmen

Code	Bezeichnung der Maßnahme	FFH-Erhaltungsmaßnahme
W129	Oberflächennahen Grundwasserstand einstellen mit Blänkenbildung bis zum 30. Mai jeden Jahres*	Ja

Bemerkung/ Hinweise zu der Maßnahme/ den Maßnahmen:

W129 - mittelfristig und jährlich

Stand der Erörterung der Maßnahme mit Eigentümer/ Landnutzer:

Noch nicht abgestimmt

Maßnahmenträger/ potentielle Maßnahmenträger:

Eigentümer – Schlüssel 2

Zeithorizont: mittelfristig

Verfahrensablauf/ -art	ja	nein
Weitere Planungsschritte sind notwendig	x	
Maßnahmen sind genehmigungspflichtig	x	

Verfahrensart: Die Maßnahmen müssen abgestimmt werden.

zu beteiligen: UWB

Finanzierung:

Kosten (wird i.d.R. nach Abschluss der Managementplanung im Rahmen der Vorbereitung der Maßnahmenumsetzung ausgefüllt)

Einmalig Kosten:

Laufende Kosten:

Projektstand/ Verfahrensstand:

- Vorschlag
- Voruntersuchung vorhanden/ in Planung
- Planung abgestimmt bzw. genehmigt
- In Durchführung
- Abgeschlossen (oder Daueraufgabe, d.h. kein Abschluss vorgesehen)

Erfolg des Projektes/ der Maßnahme

Monitoring (vorher) am : durch :

Monitoring (nachher) am : durch :

Erfolg der Maßnahme :



Name FFH-Gebiet: Seewald

EU-Nr.: DE 4548-303

Landesnr.: 83

Bezeichnung des Projektes/ der Maßnahme:

Dauerhafte Sicherung des Lebensraumtypen „Übergangs- und Schwingrasenmoore“ (7140)

Bezug zum Managementplan (Kap./ Seite): Kap. 2.2.2.1

Dringlichkeit des Projektes: *mittelfristig*

Landkreis: Oberspreewald-Lausitz

Gemeinde: Lauchhammer

Gemarkung/ Flur/ Flurstücke: /
Lauchhammer/ Flur 027/ 176,
298

Gebietsabgrenzung

Bezeichnung:

P-Ident: NF13019-4548NW1022

Fläche/ Anzahl (ha, Stk., km): 5,67ha

Kartenausschnitt:



Ziele: Sicherung der Fläche als LRT 7140 im EHG B

Ziel-LRT (Anhang I FFH-RL): 7140

Ziel-Art (Anhang II FFH-RL):

Weitere Ziel-Arten:

Kurzbeschreibung des Projektes/ Begründung:

temporäres Kleingewässer auf Moorstandort, zum Zeitpunkt der Kartierung komplett trockengefallen, entsprechend ohne Makrophyten, dafür fast vollständig mit Zwiebelbinse bewachsen. 2018: temporäres Kleingewässer mit Zwischenmoorvegetation, Wasserstand 20-30cm über Flur, dominiert von Schmalblättrigem Wollgras und Flatterbinse, Schilfbewuchs aufs östliche Ufer beschränkt

Maßnahmen

Code	Bezeichnung der Maßnahme	FFH-Erhaltungsmaßnahme
W129	Oberflächennahen Grundwasserstand einstellen mit Blänkenbildung bis zum 30. Mai jeden Jahres*	Ja

Bemerkung/ Hinweise zu der Maßnahme/ den Maßnahmen:

W129 - mittelfristig und jährlich

Stand der Erörterung der Maßnahme mit Eigentümer/ Landnutzer:

Abgestimmt

Maßnahmenträger/ potentielle Maßnahmenträger:

Eigentümer – Schlüssel 1

Zeithorizont: mittelfristig

Verfahrensablauf/ -art	ja	nein
Weitere Planungsschritte sind notwendig	x	
Maßnahmen sind genehmigungspflichtig	x	

Verfahrensart: Die Maßnahmen müssen abgestimmt werden.

zu beteiligen: UWB

Finanzierung:

Kosten (wird i.d.R. nach Abschluss der Managementplanung im Rahmen der Vorbereitung der Maßnahmenumsetzung ausgefüllt)

Einmalig Kosten:

Laufende Kosten:

Projektstand/ Verfahrensstand:

- Vorschlag
- Voruntersuchung vorhanden/ in Planung
- Planung abgestimmt bzw. genehmigt
- In Durchführung
- Abgeschlossen (oder Daueraufgabe, d.h. kein Abschluss vorgesehen)

Erfolg des Projektes/ der Maßnahme

Monitoring (vorher) am : durch :

Monitoring (nachher) am : durch :

Erfolg der Maßnahme :
