

Managementplan für das FFH-Gebiet
Seewald
(Landesnr.: 83, EU-Nr.: DE 4548-303)
Karte 3: Habitate und Fundpunkte der
Arten des Anhangs II
FFH-Richtlinie

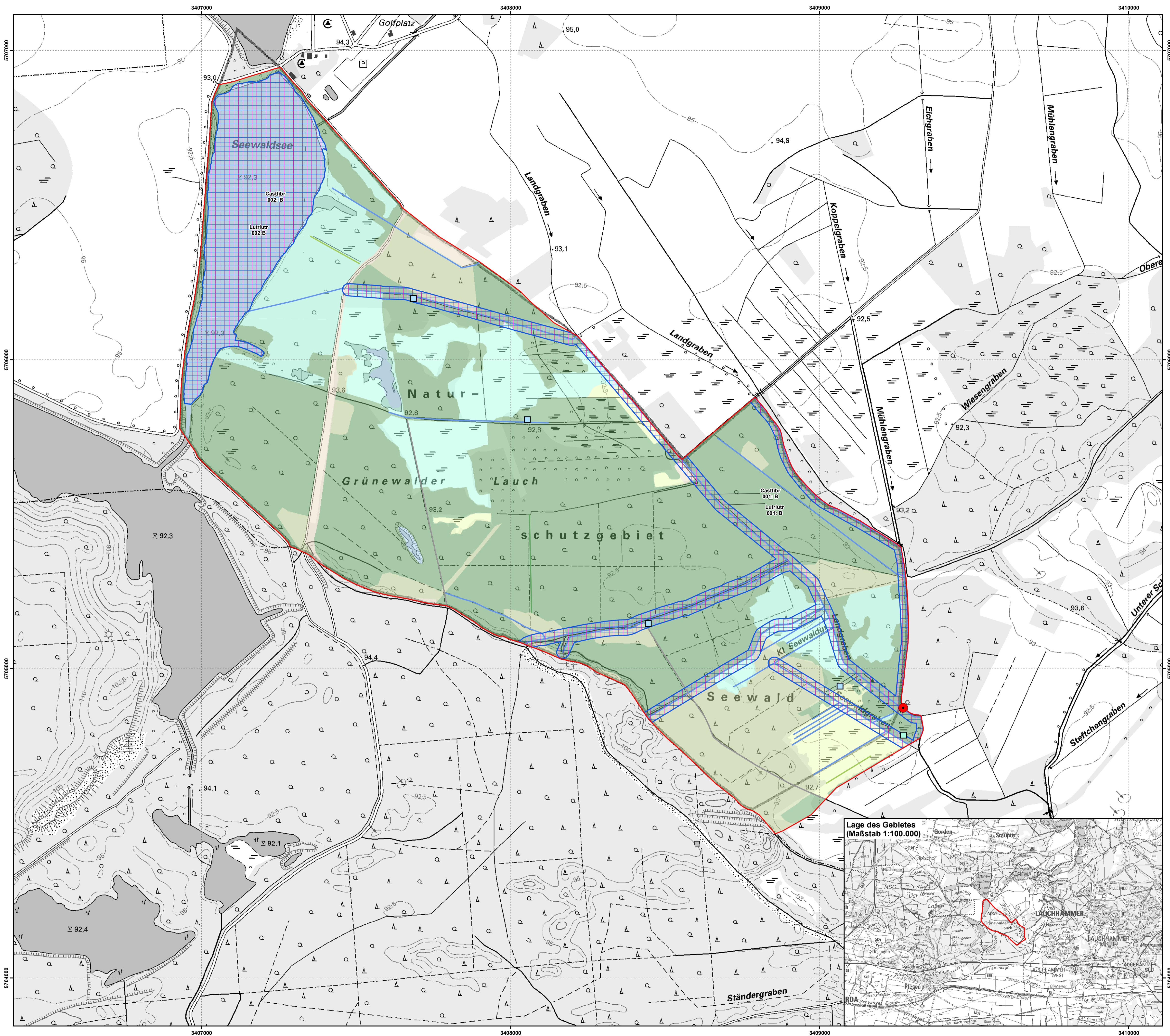

Legende

- FFH-Gebiet
 - Habitatflächen der Arten**
 - Habitatfläche des Biber
 - Habitatfläche des Fischotter
- | | | |
|------------------|--------------------------|-----------------------------------|
| Artkürzel | Artname (deutsch) | Bewertung (Erhaltungsgrad) |
| castfibe | Elbeibiber | A = hervorragender EHG |
| lutrlutr | Fischotter | B = guter EHG |
| | | C = mittlerer bis schlechter EHG |

Nachweise der Arten

- Sichtnachweis Biber
- Beobachtungszeitraum: 2018

Biotoptypen

- Stauwasser (einschließlich Uferbereiche, Röhrichte etc.)
- anthropogene Rohbodenstandorte und Ruderalfluren
- Moore und Sümpfe
- Gras- und Staudenfluren
- Wälder
- Forsten
- Fließgewässer
- Laubgebüsch, Feldgehölze, Alleen, Baumreihen und Baumgruppen
- Wälder
- Verkehrsanlagen und Sonderflächen
- Stauwasser (einschließlich Uferbereiche, Röhrichte etc.)
- Moore und Sümpfe

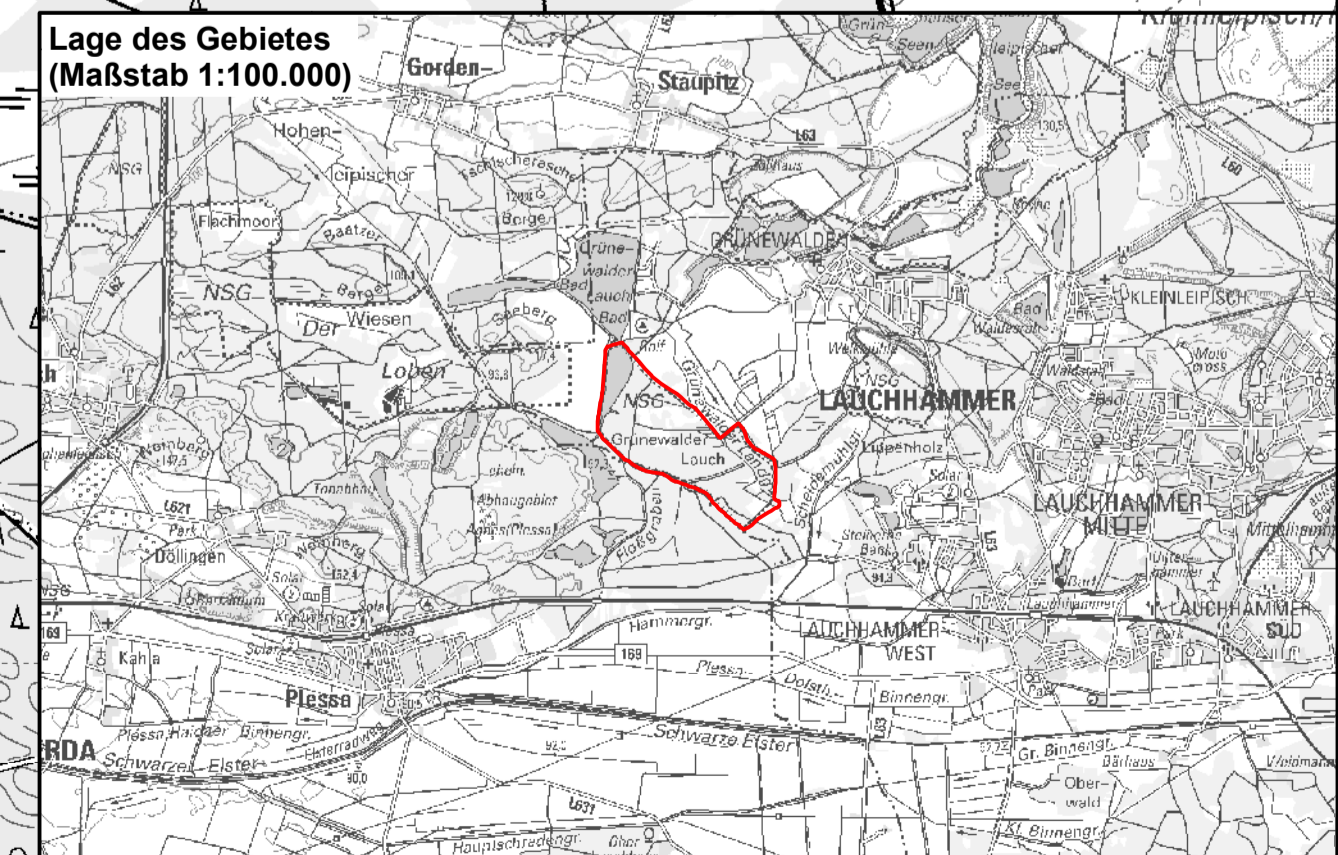

Datenquellen:
DTK100 (Stand 2011), DTK100g; © Geobasis-DE/LGB (2018), d-die/by2-0;
Biotoptypenklassen: Datenbank der Brandenburger Biotopkartierung, Myotis, 2018;
FFH-Gebietsgrenzen: LfU, 2017;

Managementplan für das FFH-Gebiet
Seewald (Landesnr.: 83, EU-Nr.: DE 4548-303)



Karte 3 Habitate und Fundorte der Arten des Anhangs II FFH-Richtlinie

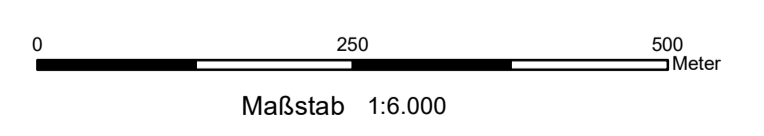

Bearbeitung: Marianna Curth (MYOTIS), Landesbetrieb Forst Brandenburg
Stand: 14.01.2020
Kartographie: Diana Borchert (MYOTIS - Büro für Landschaftsökologie)

Auftraggeber:
Landesamt für Umwelt
Seeburger Chaussee 2
14476 Potsdam, OT Groß Glienicke

Auftragnehmer:
MYOTIS - Büro für Landschaftsökologie
Dipl. Ing. (FH) Burkhard Lehmann
Magdeburger Str. 23
06112 Halle