

Name FFH-Gebiet: Welkteich

EU-Nr.: DE 4448-304

Landesnr.: 84

Bezeichnung des Projektes/ der Maßnahme:

Dauerhafte Sicherung eines Natürlichen Eutrophen Sees

Bezug zum Managementplan (Kap./ Seite): 2.2.1.1, S. 49-50

Dringlichkeit des Projektes: **kurzfristig und laufend**

Landkreis: Oberspreewald-Lausitz

Gemeinde: Lauchhammer

Gemarkung/ Flur/ Flurstücke:
Lauchhammer/025/ 32/7

Gebietsabgrenzung

Bezeichnung:

P-Ident: NF14001-4448SW_ZPP_007

Fläche/ Anzahl (ha, Stk., km): 1 Stk, Gesamt-LRT:

Kartenausschnitt:

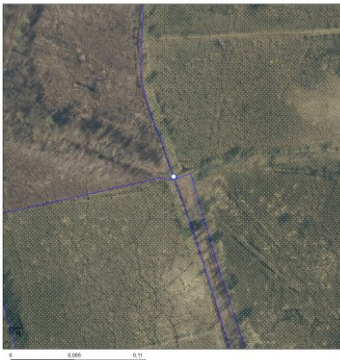

Ziele: Sicherung der Fläche als Natürlicher, eutropher See mit einer Vegetation des *Magnopotamions* oder *Hydrocharitons* (LRT 3150)

Ziel-LRT (Anhang I FFH-RL): 3150

Ziel-Art (Anhang II FFH-RL): -

Weitere Ziel-Arten:

Kurzbeschreibung des Projektes/ Begründung:

Bei dem Planotop handelt es sich um einen Durchfluss zwischen dem Welkteich (NF14001-4448SW-1014, LRT 3150) und dem Horstteich (NF14001-4448SW-1015), der Wasserhaushalt des Welkteichs wird beeinträchtigt.

Maßnahmen

Code	Bezeichnung der Maßnahme	FFH-Erhaltungsmaßnahme
W1	Verfüllen eines Grabens oder einer Rohrleitung	Ja

Bemerkung/ Hinweise zu der Maßnahme/ den Maßnahmen:

Wichtig für den Erhalt des LRT ist die Sicherung des Wasserhaushalts, Wasser läuft aus dem Welkteich.

Stand der Erörterung der Maßnahme mit Eigentümer/ Landnutzer:

W1 / zugestimmt / 19.06.2019 / 1

Maßnahmenträger/ potentielle Maßnahmenträger:

Zeithorizont: Kurzfristig und laufend

Verfahrensablauf/ -art	ja	nein
Weitere Planungsschritte sind notwendig	x	
Maßnahmen sind genehmigungspflichtig	x	

Verfahrensart:
zu beteiligen:

Finanzierung:

RL Gewässerentwicklung/ Landschaftswasserhaushalt

Kosten (wird i.d.R. nach Abschluss der Managementplanung im Rahmen der Vorbereitung der Maßnahmenumsetzung ausgefüllt)

Einmalig Kosten:

Laufende Kosten:

Projektstand/ Verfahrensstand:

- Vorschlag
- Voruntersuchung vorhanden/ in Planung
- Planung abgestimmt bzw. genehmigt
- In Durchführung
- Abgeschlossen (oder Daueraufgabe, d.h. kein Abschluss vorgesehen)

Erfolg des Projektes/ der Maßnahme

Monitoring (vorher) am : durch :

Monitoring (nachher) am : durch :

Erfolg der Maßnahme :



Name FFH-Gebiet: Welkteich

EU-Nr.: DE 4448-304

Landesnr.: 84

Bezeichnung des Projektes/ der Maßnahme:

Dauerhafte Sicherung eines Natürlichen Eutrophen Sees

Bezug zum Managementplan (Kap./ Seite): 2.2.1.1, S. 49-50

Dringlichkeit des Projektes: **kurzfristig**

Landkreis: Oberspreewald-Lausitz

Gemeinde: Lauchhammer

Gemarkung/ Flur/ Flurstücke:
Lauchhammer/025/ 32/7

Gebietsabgrenzung

Bezeichnung:

P-Ident: NF14001-4448SW_ZPP_008

Fläche/ Anzahl (ha, Stk., km): 1 Stk, Gesamt-LRT:

Kartenausschnitt:



Ziele: Sicherung der Fläche als Natürlicher, eutropher See mit einer Vegetation des *Magnopotamions* oder *Hydrocharitions* (LRT 3150)

Ziel-LRT (Anhang I FFH-RL): 3150

Ziel-Art (Anhang II FFH-RL): -

Weitere Ziel-Arten:

Kurzbeschreibung des Projektes/ Begründung:

Bei dem Planotop handelt es sich um einen kaputten Mönch, der Wasser aus dem Teich (NF14001-4448SW-1015, LRT 3150) ableitet und den Wasserhaushalt des Gewässers beeinträchtigt.

Maßnahmen

Code	Bezeichnung der Maßnahme	FFH-Erhaltungsmaßnahme
W142	Erneuerung eines Staubauwerkes*	Ja

Bemerkung/ Hinweise zu der Maßnahme/ den Maßnahmen:

Wichtig für den Erhalt des LRT ist die Sicherung des Wasserhaushalts, das alte Staubauwerk ist nicht mehr funktionstüchtig.

Stand der Erörterung der Maßnahme mit Eigentümer/ Landnutzer

W142 / zugestimmt / 19.06.2019 / 1

Maßnahmenträger/ potentielle Maßnahmenträger:

Zeithorizont: Kurzfristig

Verfahrensablauf/ -art	ja	nein
Weitere Planungsschritte sind notwendig	x	
Maßnahmen sind genehmigungspflichtig	x	

Verfahrensart:

zu beteiligen:

Finanzierung:

RL Gewässerentwicklung/ Landschaftswasserhaushalt

Kosten (wird i.d.R. nach Abschluss der Managementplanung im Rahmen der Vorbereitung der Maßnahmenumsetzung ausgefüllt)

Einmalig Kosten:

Laufende Kosten:

Projektstand/ Verfahrensstand:

- Vorschlag
- Voruntersuchung vorhanden/ in Planung
- Planung abgestimmt bzw. genehmigt
- In Durchführung
- Abgeschlossen (oder Daueraufgabe, d.h. kein Abschluss vorgesehen)

Erfolg des Projektes/ der Maßnahme

Monitoring (vorher) am : durch :

Monitoring (nachher) am : durch :

Erfolg der Maßnahme :

Name FFH-Gebiet: Welkteich

EU-Nr.: DE 4448-304

Landesnr.:84

Bezeichnung des Projektes/ der Maßnahme:

Dauerhafte Sicherung eines bodensauren Eichenwaldes

Bezug zum Managementplan (Kap./ Seite):2.2.2.1, S. 51f.

Dringlichkeit des Projektes: *nicht bestimmbar*

Landkreis: Oberspreewald-Lausitz

Gemeinde: Lauchhammer

Gemarkung/ Flur/ Flurstücke:
Lauchhammer/025/116/4, 99/10

Gebietsabgrenzung

Bezeichnung:

P-Ident: NF14001-4448SW0378

Fläche/ Anzahl (ha, Stk., km): 1,8 ha, Gesamt-LRT: 3,4 ha

Kartenausschnitt:



Ziele: Sicherung der Fläche als Alter, bodensaurer Eichenwald auf Sandebenen mit *Quercus robur* (LRT 9190)

Ziel-LRT (Anhang I FFH-RL): 9190

Ziel-Art (Anhang II FFH-RL): -

Weitere Ziel-Arten:

Kurzbeschreibung des Projektes/ Begründung:

*Die Fläche enthält 9 charakteristische Arten und die lebensraumtypischen Gehölze. Es sind mehr als drei Wuchsklassen, einige Biotopbäume und Totholz vorhanden, beeinträchtigend wirken entwässernde Gräben und Müllablagerungen. Das Vorhandensein gesellschaftsfremder Baumarten (*P. serotina*) ist bisher gering.*

Maßnahmen

Code	Bezeichnung der Maßnahme	FFH-Erhaltungsmaßnahme *
F98	Zulassen der natürlichen Sukzession mit ggf. ersteinrichtender Maßnahme*	Ja
S23	Beseitigung von Müll und sonstigen Ablagerungen	Ja
FK01	Erhaltung und Entwicklung von Habitatstrukturen (Maßnahmenkombination)	Ja
F31	Entnahme gesellschaftsfremder Baumarten*	Ja
F118	Erhaltung und Entwicklung der lebensraumtypischen Baumartenzusammensetzung und der charakteristischen Deckungsanteile*	Ja

Bemerkung/ Hinweise zu der Maßnahme/ den Maßnahmen:

Die Fläche liegt im Naturschutzgebiet und war in den letzten Jahren (ca. 40 Jahre) der natürlichen Sukzession überlassen. Die natürliche Sukzession soll weiterhin zugelassen werden, weitere Maßnahmen sollen bei ungünstiger Entwicklung aber möglich bleiben.

Stand der Erörterung der Maßnahme mit Eigentümer/ Landnutzer:

F98 / Zustimmung/keine Rückmeldung / 19.06.2019 / 1,2
S23 / Zustimmung/keine Rückmeldung / 19.06.2019 / 1,2
FK01 / Zustimmung/keine Rückmeldung / 19.06.2019 / 1,2
F31 / Zustimmung/keine Rückmeldung / 19.06.2019 / 1,2
F118 / Zustimmung/keine Rückmeldung / 19.06.2019 / 1,2

Maßnahmenträger/ potentielle Maßnahmenträger:

Stadt Lauchhammer, LMBV

Zeithorizont: laufend und dauerhaft, kurzfristig (S23)

Verfahrensablauf/ -art	ja	nein
Weitere Planungsschritte sind notwendig		x
Maßnahmen sind genehmigungspflichtig		x

Verfahrensart:

zu beteiligen:

Finanzierung:

Teilweise Vertragsnaturschutz möglich

Kosten (wird i.d.R. nach Abschluss der Managementplanung im Rahmen der Vorbereitung der Maßnahmenumsetzung ausgefüllt)

Einmalig Kosten:

Laufende Kosten:

Projektstand/ Verfahrensstand:

- Vorschlag
- Voruntersuchung vorhanden/ in Planung
- Planung abgestimmt bzw. genehmigt
- In Durchführung
- Abgeschlossen (oder Daueraufgabe, d.h. kein Abschluss vorgesehen)

Erfolg des Projektes/ der Maßnahme

Monitoring (vorher) am : durch :

Monitoring (nachher) am : durch :

Erfolg der Maßnahme :

Name FFH-Gebiet: Welkteich

EU-Nr.: DE 4448-304

Landesnr.:84

Bezeichnung des Projektes/ der Maßnahme:

Dauerhafte Sicherung eines bodensauren Eichenwaldes

Bezug zum Managementplan (Kap./ Seite): 2.2.2.1, S. 51

Dringlichkeit des Projektes: *nicht bestimmbar*

Landkreis: Oberspreewald-Lausitz Gemeinde: Lauchhammer

Gemarkung/ Flur/ Flurstücke:
Lauchhammer/025/81/1, 99/4,
99/5

Gebietsabgrenzung

Bezeichnung:

P-Ident: NF14001-4448SW0413

Fläche/ Anzahl (ha, Stk., km): 1,6 ha, Gesamt-LRT: 3,4 ha

Kartenausschnitt:



Ziele: Sicherung der Fläche als Alter, bodensaurer Eichenwald auf Sandebenen mit *Quercus robur* (LRT 9190)

Ziel-LRT (Anhang I FFH-RL): 9190

Ziel-Art (Anhang II FFH-RL): -

Weitere Ziel-Arten:

Kurzbeschreibung des Projektes/ Begründung:

Der Lebensraum ist mit lebensraumtypischen Gehölzen und fünf charakteristischen Arten nur in Teilen vorhanden. Die Strukturvielfalt ist bisher gering mit wenig Altbäumen und wenig stehendem und liegendem Totholz. Beeinträchtigend wirken die Entwässerung, die Störzeiger (*Prunus serotina*) und die Nähe zur Straße (Müllablagerungen).

Maßnahmen

Code	Bezeichnung der Maßnahme	FFH-Erhaltungsmaßnahme
FK01	Erhaltung und Entwicklung von Habitatstrukturen (Maßnahmenkombination)	Ja
S23	Beseitigung von Müll und sonstigen Ablagerungen	Ja
F31	Entnahme gesellschaftsfremder Baumarten*	Ja
F118	Erhaltung und Entwicklung der lebensraumtypischen Baumartenzusammensetzung und der charakteristischen Deckungsanteile*	Ja
F98	Zulassen der natürlichen Sukzession mit ggf. ersteinrichtender Maßnahme*	Ja

Bemerkung/ Hinweise zu der Maßnahme/ den Maßnahmen:

Die Fläche liegt im Naturschutzgebiet und war in den letzten Jahren (ca. 40 Jahre) der natürlichen Sukzession überlassen. Die natürliche Sukzession soll weiterhin zugelassen werden, weitere Maßnahmen sollen bei ungünstiger Entwicklung aber möglich bleiben.

Stand der Erörterung der Maßnahme mit Eigentümer/ Landnutzer:

FK01 / zugestimmt / 19.06.2019 / 3, 4

S23 / keine Angabe / 19.06.2019 / 3, 4

F31 / abgelehnt / 19.06.2019 / 3, 4

F118 / abgelehnt / 19.06.2019 / 3, 4

F98 / zugestimmt / 19.06.2019 / 3, 4

Maßnahmenträger/ potentielle Maßnahmenträger:

NABU Stiftung Nationales Naturerbe, Land Brandenburg (kaum Flächenanteile)

Zeithorizont: laufend und dauerhaft, kurzfristig (S23)

Verfahrensablauf/ -art	ja	nein
Weitere Planungsschritte sind notwendig		X
Maßnahmen sind genehmigungspflichtig		X

Verfahrensart:

zu beteiligen:

Finanzierung:

Teilweise Vertragsnaturschutz möglich

Kosten (wird i.d.R. nach Abschluss der Managementplanung im Rahmen der Vorbereitung der Maßnahmenumsetzung ausgefüllt)

Einmalig Kosten:

Laufende Kosten:

Projektstand/ Verfahrensstand:

Name FFH-Gebiet: Welkteich

EU-Nr.: DE 4448-304

Landesnr.: 84

Bezeichnung des Projektes/ der Maßnahme:

Dauerhafte Sicherung eines Natürlichen Eutrophen Sees

Bezug zum Managementplan (Kap./ Seite): 2.2.1.1, S. 49-50

Dringlichkeit des Projektes: *laufend*

Landkreis: Oberspreewald-Lausitz

Gemeinde: Lauchhammer

Gemarkung/ Flur/ Flurstücke:
Lauchhammer/025/ 32/7

Gebietsabgrenzung

Bezeichnung:

P-Ident: NF14001-4448SW1014

Fläche/ Anzahl (ha, Stk., km): 27,0 ha, Gesamt-LRT: 35,4 ha

Kartenausschnitt:



Ziele: Sicherung der Fläche als Natürlicher, eutropher See mit einer Vegetation des *Magnopotamions* oder *Hydrocharitions* (LRT 3150)

Ziel-LRT (Anhang I FFH-RL): 3150

Ziel-Art (Anhang II FFH-RL): -

Weitere Ziel-Arten:

Kurzbeschreibung des Projektes/ Begründung:

Bei der Fläche handelt es sich um ehemalige Fischteiche mit etwa 20% offener Wasserfläche, die allseits von Laubbäumen umgeben sind. Dominierend sind Schilfröhrichte. Das lebensraumtypische Arteninventar ist mit 3 charakteristischen Arten weitgehend vorhanden, die Habitatstruktur aufgrund der umfangreichen Schilfbestände schlecht, hier werden Maßnahmen nötig, um den Sukzessionsprozess aufzuhalten. Beeinträchtigungen liegen nicht vor.

Maßnahmen

Code	Bezeichnung der Maßnahme	FFH-Erhaltungsmaßnahme
W58	Röhrichtmahd	Ja

Bemerkung/ Hinweise zu der Maßnahme/ den Maßnahmen:

Durch eine punktuelle Röhrichtmahd soll wieder mehr freie Wasserflächen geschaffen werden.

Stand der Erörterung der Maßnahme mit Eigentümer/ Landnutzer:

W58 / zugestimmt / 19.06.2019 / 1

Maßnahmenträger/ potentielle Maßnahmenträger:

Zeithorizont: Kurzfristig und laufend

Verfahrensablauf/ -art	ja	nein
Weitere Planungsschritte sind notwendig	x	
Maßnahmen sind genehmigungspflichtig	x	

Verfahrensart:

zu beteiligen:

Finanzierung:

RL Gewässerentwicklung/ Landschaftswasserhaushalt

Kosten (wird i.d.R. nach Abschluss der Managementplanung im Rahmen der Vorbereitung der Maßnahmenumsetzung ausgefüllt)

Einmalig Kosten:

Laufende Kosten:

Projektstand/ Verfahrensstand:

- Vorschlag
- Voruntersuchung vorhanden/ in Planung
- Planung abgestimmt bzw. genehmigt
- In Durchführung
- Abgeschlossen (oder Daueraufgabe, d.h. kein Abschluss vorgesehen)

Erfolg des Projektes/ der Maßnahme

Monitoring (vorher) am : durch :

Monitoring (nachher) am : durch :

Erfolg der Maßnahme :

Name FFH-Gebiet: Welkteich

EU-Nr.: DE 4448-304

Landesnr.: 84

Bezeichnung des Projektes/ der Maßnahme:

Dauerhafte Sicherung eines Natürlichen Eutrophen Sees

Bezug zum Managementplan (Kap./ Seite): 2.2.1.1, S. 49-50

Dringlichkeit des Projektes: *laufend*

Landkreis: Oberspreewald-Lausitz

Gemeinde: Lauchhammer

Gemarkung/ Flur/ Flurstücke:
Lauchhammer/025/ 32/7

Gebietsabgrenzung

Bezeichnung:

P-Ident: NF14001-4448SW1015

Fläche/ Anzahl (ha, Stk., km): 8,4 ha, Gesamt-LRT: 35,4 ha

Kartenausschnitt:



Ziele: Sicherung der Fläche als Natürlicher, eutropher See mit einer Vegetation des *Magnopotamions* oder *Hydrocharitions* (LRT 3150)

Ziel-LRT (Anhang I FFH-RL): 3150

Ziel-Art (Anhang II FFH-RL):

Weitere Ziel-Arten:

Kurzbeschreibung des Projektes/ Begründung:

Bei der Fläche handelt es sich um einen ehemaligen Fischteich mit etwa 20% offener Wasserfläche, die allseits von Laubbäumen umgeben sind. Dominierend sind Schilfröhrichte. Es findet sich viel stehendes Totholz. Das lebensraumtypische Arteninventar ist mit 3 charakteristischen Arten weitgehend vorhanden, die Habitatstruktur aufgrund der umfangreichen Schilfbestände schlecht, hier werden Maßnahmen nötig, um den Sukzessionsprozess aufzuhalten. Beeinträchtigungen liegen nicht vor.

Maßnahmen

Code	Bezeichnung der Maßnahme	FFH-Erhaltungsmaßnahme
W58	Röhrichtmahd	Ja

Bemerkung/ Hinweise zu der Maßnahme/ den Maßnahmen:

Durch eine punktuelle Röhrichtmahd soll wieder mehr freie Wasserflächen geschaffen werden.

Stand der Erörterung der Maßnahme mit Eigentümer/ Landnutzer:

W58 / zugestimmt / 19.06.2019 / 1

Maßnahmenträger/ potentielle Maßnahmenträger:

Zeithorizont: Kurzfristig und laufend

Verfahrensablauf/ -art	ja	nein
Weitere Planungsschritte sind notwendig	x	
Maßnahmen sind genehmigungspflichtig	x	

Verfahrensart:

zu beteiligen:

Finanzierung:

RL Gewässerentwicklung/ Landschaftswasserhaushalt

Kosten (wird i.d.R. nach Abschluss der Managementplanung im Rahmen der Vorbereitung der Maßnahmenumsetzung ausgefüllt)

Einmalig Kosten:

Laufende Kosten:

Projektstand/ Verfahrensstand:

- Vorschlag
- Voruntersuchung vorhanden/ in Planung
- Planung abgestimmt bzw. genehmigt
- In Durchführung
- Abgeschlossen (oder Daueraufgabe, d.h. kein Abschluss vorgesehen)

Erfolg des Projektes/ der Maßnahme

Monitoring (vorher) am : durch :

Monitoring (nachher) am : durch :

Erfolg der Maßnahme :

Name FFH-Gebiet: Welkteich

EU-Nr.: DE 4448-304

Landesnr.: 84

Bezeichnung des Projektes/ der Maßnahme:

Entwicklung eines natürlichen eutrophen Sees.

Bezug zum Managementplan (Kap./ Seite): Kap. 2.2.1.2, S. 49

Dringlichkeit des Projektes: -

Landkreis: Oberspreewald-Lausitz

Gemeinde: Lauchhammer

Gemarkung/ Flur/ Flurstücke:
Lauchhammer/025/ 18/1

Gebietsabgrenzung

Bezeichnung:

P-Ident: NF14001-4548NW0029

Fläche/ Anzahl (ha, Stk., km): 0,2 ha Entwicklungsfläche

Kartenausschnitt:



Ziele: Entwicklung eines Natürlichen Eutrophen Sees (3150)

Ziel-LRT (Anhang I FFH-RL): 3150

Ziel-Art (Anhang II FFH-RL):

Weitere Ziel-Arten:

Kurzbeschreibung des Projektes/ Begründung:

Die Fläche ist ein überwiegend besonntes Kleingewässer ohne Makrophyten mit einem standorttypischen Gehölzsaum (Erlen, Weiden) und einem Schilfgürtel. Da keine LRT-kennzeichnende Art vorkommt, wurde die Fläche als Entwicklungsfläche und nicht als LRT eingestuft. Es ist anzunehmen, dass sich die Fläche bei einer Teichpflege (z.B. teilweise Rücknahme der Gehölz- und Schilfstrukturen) zum LRT 3150 entwickeln würde.

Maßnahmen

Code	Bezeichnung der Maßnahme	FFH- Erhaltungs- maßnahme
W30	Partielles Entfernen der Gehölze	Nein
W58	Röhrichtmahd	Nein

Bemerkung/ Hinweise zu der Maßnahme/ den Maßnahmen:

Entwicklungsmaßnahmen. Bei Bedarf.

Stand der Erörterung der Maßnahme mit Eigentümer/ Landnutzer:

W30 / abgelehnt / 19.06.2019 / 3

W58 / abgelehnt / 19.06.2019 / 3

Maßnahmenträger/ potentielle Maßnahmenträger:

Zeithorizont:

Verfahrensablauf/ -art	ja	nein
Weitere Planungsschritte sind notwendig	x	
Maßnahmen sind genehmigungspflichtig	x	

Verfahrensart:

zu beteiligen:

Finanzierung:

RL Gewässerentwicklung

Kosten (wird i.d.R. nach Abschluss der Managementplanung im Rahmen der Vorbereitung der Maßnahmenumsetzung ausgefüllt)

Einmalig Kosten:

Laufende Kosten:

Projektstand/ Verfahrensstand:

- Vorschlag
- Voruntersuchung vorhanden/ in Planung
- Planung abgestimmt bzw. genehmigt
- In Durchführung
- Abgeschlossen (oder Daueraufgabe, d.h. kein Abschluss vorgesehen)

Erfolg des Projektes/ der Maßnahme

Monitoring (vorher) am : durch :

Monitoring (nachher) am : durch :

Erfolg der Maßnahme :