Managementplan für das FFH-Gebiet Calauer Schweiz (Landesnr.: 98, EU-Nr.: DE 4249-303) Karte 1: Landnutzung und Schutzgebiete

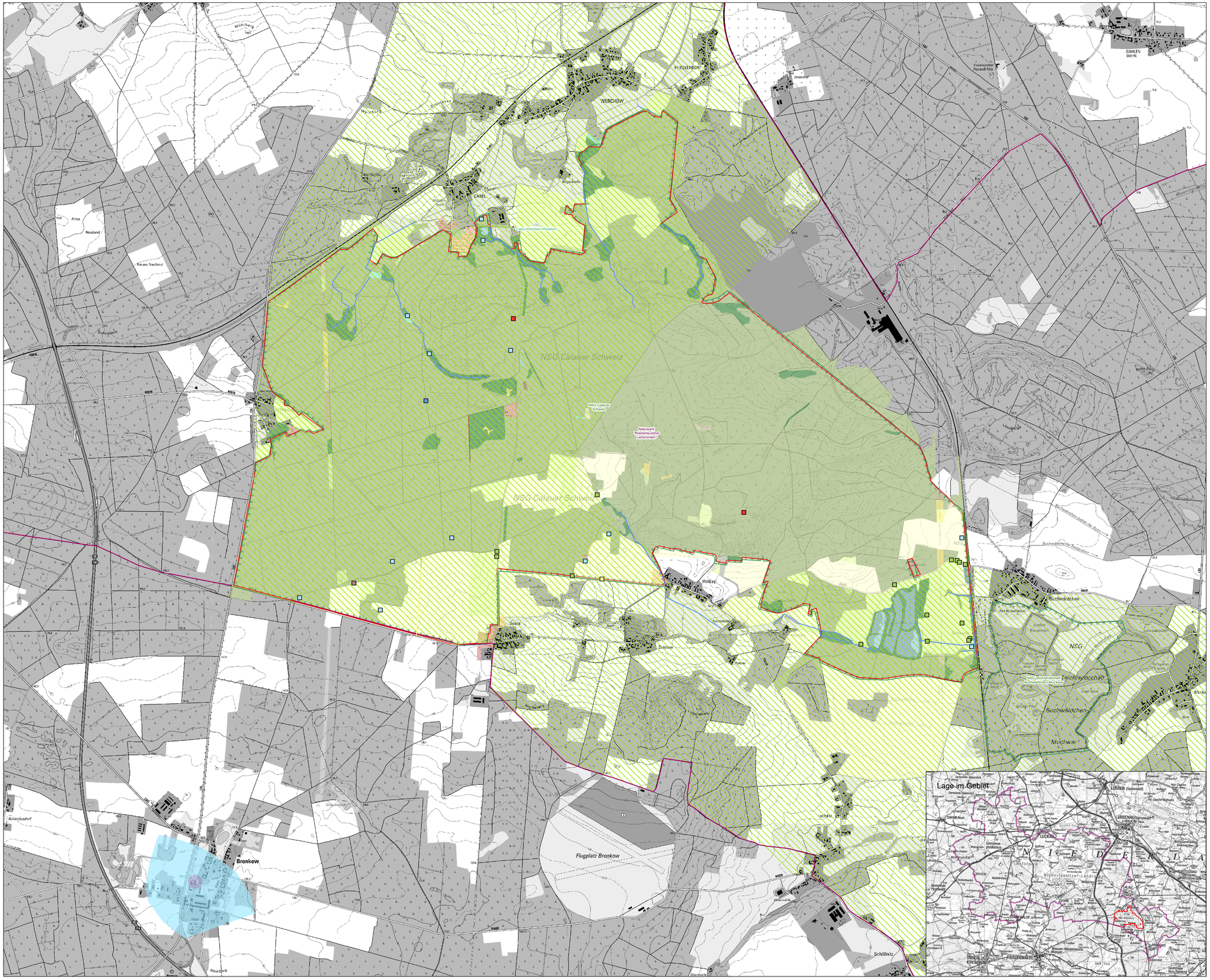

Legende

FFH-Gebiet

Landnutzung

- Standgewässer (einschließlich Uferbereiche, Röhrichte etc.)
- Röhrichtgesellschaften
- anthropogene Rohbodenstandorte und Ruderalfluren
- Moore und Sümpfe
- Gras- und Staudenfluren
- Trockenrasen
- Zwergstrauchheiden und Nadelgebüsche
- Laubgebüsche, Feldgehölze, Alleen, Baumreihen und Baumgruppen
- Wälder
- Forsten
- Äcker
- Biotope der Grün- und Freiflächen
- Sonderbiotope
- Bebaute Gebiete
- Verkehrsanlagen und Sonderflächen
- Fließgewässer
- anthropogene Rohbodenstandorte und Ruderalfluren
- Trockenrasen
- Zwergstrauchheiden und Nadelgebüsche
- Laubgebüsche, Feldgehölze, Alleen, Baumreihen und Baumgruppen
- Verkehrsanlagen und Sonderflächen
- Fließgewässer
- Standgewässer (einschließlich Uferbereiche, Röhrichte etc.)
- Trockenrasen
- Laubgebüsche, Feldgehölze, Alleen, Baumreihen und Baumgruppen
- Sonderbiotope
- Bebaute Gebiete

Geschützte Teile von Natur und Landschaft und weitere Schutzgebiete

- Naturschutzgebiete (NSG)
- Landschaftsschutzgebiete (LSG)
- Naturpark (siehe auch Übersichtskarte)

Wasserschutzgebiete im Land Brandenburg

Schutzzone

- Zone I
- Zone II
- Zone III

Datenquellen:
Geobasisdaten: LGB © Geobasis-DE/LGB (2020), dl-de/by-2-0
Geofachdaten: Datenlizenz Deutschland - Version 2.0
https://www.gis-daten.de/dl-de/by-2-0; dl-de-by-2.0; Namensnennung; "Landesamt für Umwelt Brandenburg";
https://metaver.de/trefferanzeige?docuuid=7DE2A5A9-769C-4F01-A5E8-B3E2ID3A5F7E; FFH-Gebiete;
https://metaver.de/trefferanzeige?docuuid=A0618B82-70AC-4422-BB68-A449F5B5DF92; Biotope und FFH-LRT
Geotechnischer Sperrbereich - Darstellung auf der Grundlage von Daten der Lausitzer und Mitteldeutschen Bergbau-Verwaltungsgesellschaft mbH

Managementplan für das FFH-Gebiet
Calauer Schweiz (Landesnr.: 98, EU-Nr.: DE 4249-303)

Karte 1: Landnutzung und Schutzgebiete

0 250 500 750 1.000 Meter

Maßstab 1:10.000

Bearbeitung: Arge Szamatolski / Stadt und Land / Alnus / Peschel
Stand: 27.07.2021
Kartographie: Dr. Szamatolski Schrickel PLanungsgesellschaft mbH

Auftraggeber:
Landesamt für Umwelt
Seeburger Chaussee 2
14476 Potsdam, OT Groß Glienicke

Auftragnehmer:
Arge Szamtolski / Stadt und Land / Alnus / Peschel
c/o Dr. Szamatolski Schrickel Planungsgesellschaft mbH
Brunnenstr. 181, 10119 Berlin