

Arten nach Anhang II und IV der FFH-RL

FLEDERMÄUSE

(Anmerkung: Habitatflächen werden nur innerhalb der FFH-Grenzen dargestellt; ggf. reichen die Lebensräume der Arten über die Grenzen hinaus. Aufgrund der Datenerhebung ist eine Abgrenzung von Habitaten außerhalb der FFH-Grenzen nicht möglich).

- Erfassungs-/ Untersuchungsstelle: Akustische Erfassung (Detektor)
- Erfassungs-/ Untersuchungsstelle: Netzfang

Fledermausarten nach Anhang II der FFH-RL

Habitatfläche	Kürzel	Name, deutsch	Name, wiss.	103	336	475
 	Myotmyot	Großes Mausohr	<i>Myotis myotis</i>	-	C	-
 	Myotdasy	Teichfledermaus	<i>Myotis dasycneme</i>	-	B	-

im FFH-Gebiet "Silberberge" (475) fanden keine Erfassungen der Artengruppe Fledermäuse statt

Fledermausarten nach Anhang IV der FFH-RL

Habitatfläche	Kürzel	Name, deutsch	Name, wiss.	103	336	475
 	Nyctnoct	Großer Abendsegler	<i>Nyctalus noctula</i>	B	B	-
 	Pipipipi	Zwergfledermaus	<i>Pipistrellus pipistrellus</i>	C	A	-
 	Pipinath	Rauhautfledermaus	<i>Pipistrellus nathusii</i>	C	B	-
 	Pipipygm	Mückenfledermaus	<i>Pipistrellus pygmaeus</i>	-	B	-
 	Myotnatt	Fransenfledermaus	<i>Myotis nattereri</i>	-	B	-
 	Myotdaub	Wasserfledermaus	<i>Myotis daubentonii</i>	-	B	-
 	Eptesero	Breitflügel-Fledermaus	<i>Eptesicus serotinus</i>	B	C	-

- Erhaltungszustand
- A hervorragend
 - B gut
 - C durchschnittlich oder beschränkt
 - E Entwicklungsfläche

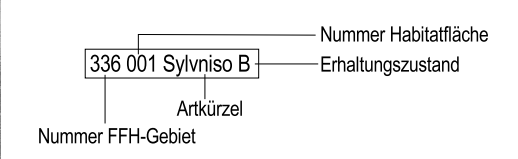

— Grenze FFH-Gebiet (maßstabsangepasst an DTK10)

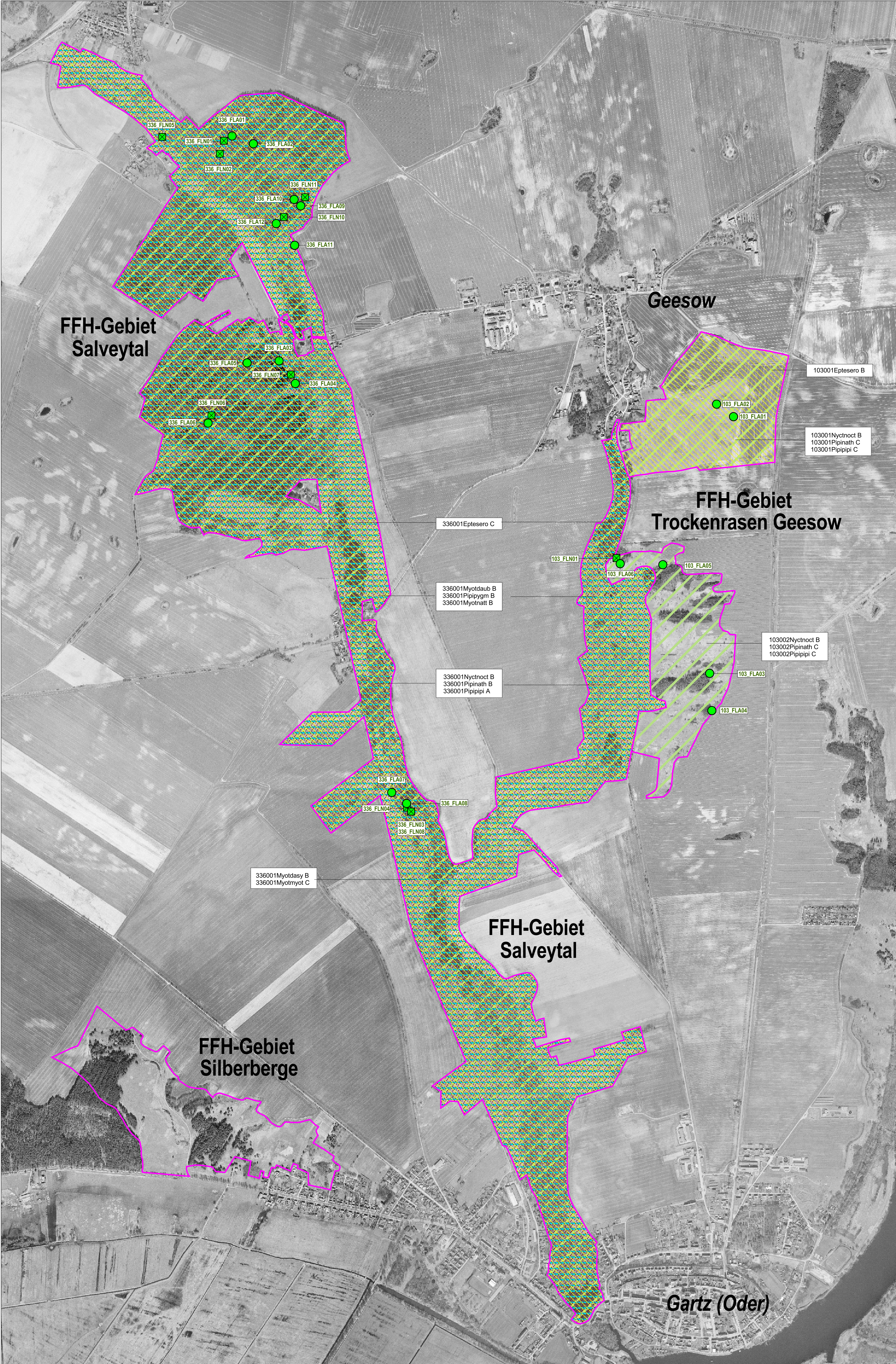

Managementplanung Natura 2000 im Land Brandenburg

Naturschutzfonds Brandenburg

FFH-Gebiete Trockenrasen Geesow (DE 2752-302) Landesnummer 103, Salveytal (DE 2752-302) Landesnummer 336 und Silberberge (DE 2752-303) Landesnummer 475

Karte 4.b: Bestand / Bewertung der Fledermausarten nach Anhang II und IV der FFH-RL

0 100 200 300 400 500 600 Meter
Maßstab 1 : 10.000

Auftraggeber:
Natur - Gesellschaft für Naturschutz und
landschaftsökologische Forschung GbR
Stiftung öffentlichen Rechts
Heinrich-Mann-Allee 18/19
14473 Potsdam

Bearbeitung: Dipl.-Biol. Michael Striese,
Dipl.-Biol. Christiane Schmidt
Stand: 30.04.2015
Kartographie: Dipl.-Ing. (FH) Doreen Volsdorf

ecostatrat
ecostatrat GmbH
Menschingerstraße 10
12203 Berlin