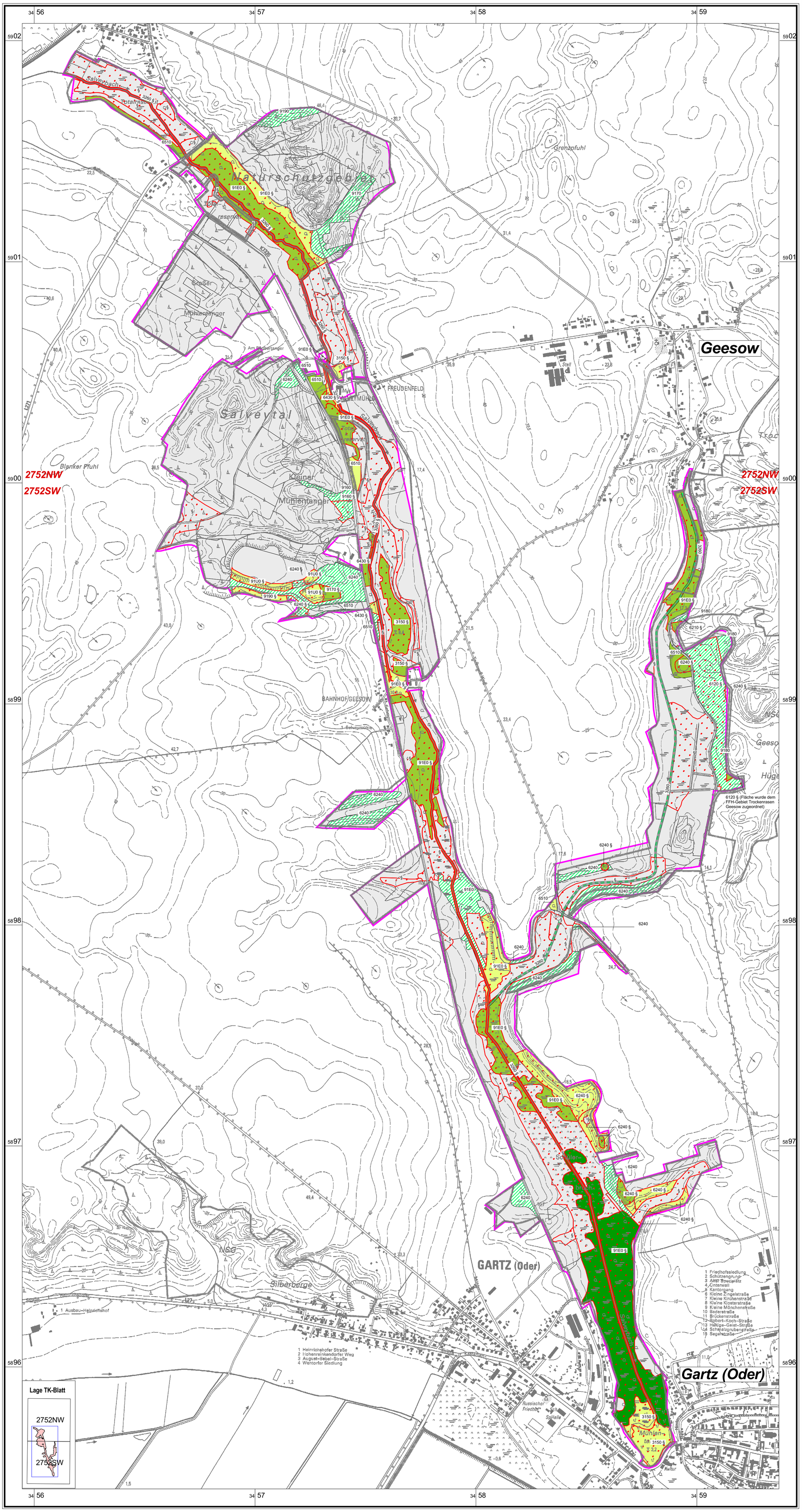

Natura 2000 Managementplanung
FFH-Gebiet Salveytal

FFH-Lebensraumtypen Erhaltungszustand

- A: hervorragender Erhaltungszustand
- B: guter Erhaltungszustand
- C: durchschnittlicher oder beschränkter Erhaltungszustand
- E: Entwicklungsfläche
- sonstige erfasste Biotop- und Nutzungstypen (kein FFH-LRT, kein gesetzlich geschütztes Biotop)
- Erhaltungszustand wurde nicht bewertet
- Z: irreversibel gestört; nicht regenerierbar

Erhaltungszustand gemäß:

- Richtlinie 92/43/EWG des Rates vom 21. Mai 1992 zur Erhaltung der natürlichen Lebensräume sowie der wildlebenden Tiere und Pflanzen

- 97/266/EG: Entscheidung der Kommission vom 18. Dezember 1996 über das Formular für die Übermittlung von Informationen zu den im Rahmen von NATURA 2000 vorgeschlagenen Gebieten

Landesumweltamt Brandenburg (Hrsg.) 2004:
Biotopkartierung Brandenburg
Band 1: Kartierungsanleitung
und Anlagen
Potsdam. 312 S.

geschütztes Biotop nach §18 BbgNatSchAG

Kartierungszeitraum: 06/2006 - 02/2012

kartierte FFH-Lebensraumtypen

3150 Natürliche eutrophe Seen mit einer Vegetation des Magnopotamions oder Hydrocharitions

3260 Flüsse der planaren bis montanen Stufe mit Vegetation des Ranunculion fluitantis und des Callitricho-Batrachion

6120 Trockene, kalkreiche Sandrasen*

6210 Naturnahe Kalk-Trockenrasen und deren Verbuschungsstadien (Festuco-Brometalia)(* besondere Bestände mit bemerkenswerten Orchideen)

6240 Subpannonische Steppen-Trockenrasen [Festucetalia vallesiacae]*

6430 Feuchte Hochstaudenfluren der planaren und montanen bis alpinen Stufe

6510 Magere Flachland-Mähwiesen (Alopecurus pratensis, Sanguisorba officinalis)

9160 Subatlantischer oder mitteleuropäischer Stieleichenwald oder Hainbuchenwald (Carpinion betuli) [Stellario-Carpinetum]

9170 Labkraut-Eichen-Hainbuchenwald Galio-Carpinetum

9180 Schlucht- und Hangmischwälder Tilio-Acerion*

9190 Alte bodensaure Eichenwälder auf Sandebenen mit Quercus robur

91E0 Auen-Wälder mit Alnus glutinosa und Fraxinus excelsior (Alno-Padion, Alnion incanae, Salicion albae)*

91U0 Kiefernwälder der sarmatischen Steppe

* prioritärer Lebensraum

Ohne Darstellung
(kleinflächige Vorkommen als Begleitbiotop)

6120 Trockene, kalkreiche Sandrasen

6240 Subpannonische Steppen-Trockenrasen [Festucetalia vallesiacae]

6430 Feuchte Hochstaudenfluren der planaren und montanen bis alpinen Stufe

9160 Subatlantischer oder mitteleuropäischer Stieleichenwald oder Hainbuchenwald (Carpinion betuli) [Stellario-Carpinetum]

91E0 Auen-Wälder mit Alnus glutinosa und Fraxinus excelsior (Alno-Padion, Alnion incanae, Salicion albae)

Sonstige Plandarstellung

Grenze FFH-Gebiet (entspricht der Grenze des Naturschutzgebietes)

Managementplanung Natura 2000 im Land Brandenburg

LAND BRANDENBURG — NATURA 2000 — NaturSchutzFonds Brandenburg

Gefördert durch den Europäischen Landwirtschaftsfonds für die Entwicklung des ländlichen Raums (ELER) und durch das Land Brandenburg

FFH-Gebiet Salveytal (DE) Landesnummer 336

Karte 3.2: Bestand/Bewertung der Lebensraumtypen nach Anhang I FFH-RL sowie weitere wertgebende Biotope

0 — 200 — 400 — 600 Meter

Maßstab 1 : 10.000 (im Original 52 cm x 70 cm)

Geobasisdaten: LGB, © GeoBasis-DE/LGB, LVE 02/09
Digitale Topografische Karte DTK10 (Stand der Daten: 09/2007)

Auftraggeber:
NaturSchutzFonds Brandenburg - Stiftung öffentlichen Rechts
Heinrich-Mann-Allee 18/19
14473 Potsdam

Bearbeitung: Dipl. Agraring. (FH) Maria Schwiegk, Dipl.-Agr.biol. Gabriele Weiß

Stand: 10.05.2014

Kartographie: Dipl.-Ing. (FH) Doreen Volsdorf

Auftragnehmer: ecostrat GmbH
Marschnerstraße 10
12203 Berlin

Iutra - Gesellschaft für Naturschutz und landschaftsökologische Forschung GbR
Förstgener Straße 9
02943 Boxberg OT Tauer