Natura 2000-Managementplanung im Biosphärenreservat Flusslandschaft Elbe - Brandenburg (FFH-Gebiet Nr. 107)

Auftraggeber: Landesamt für Umwelt, Gesundheit und Verbraucherschutz (LUGV)

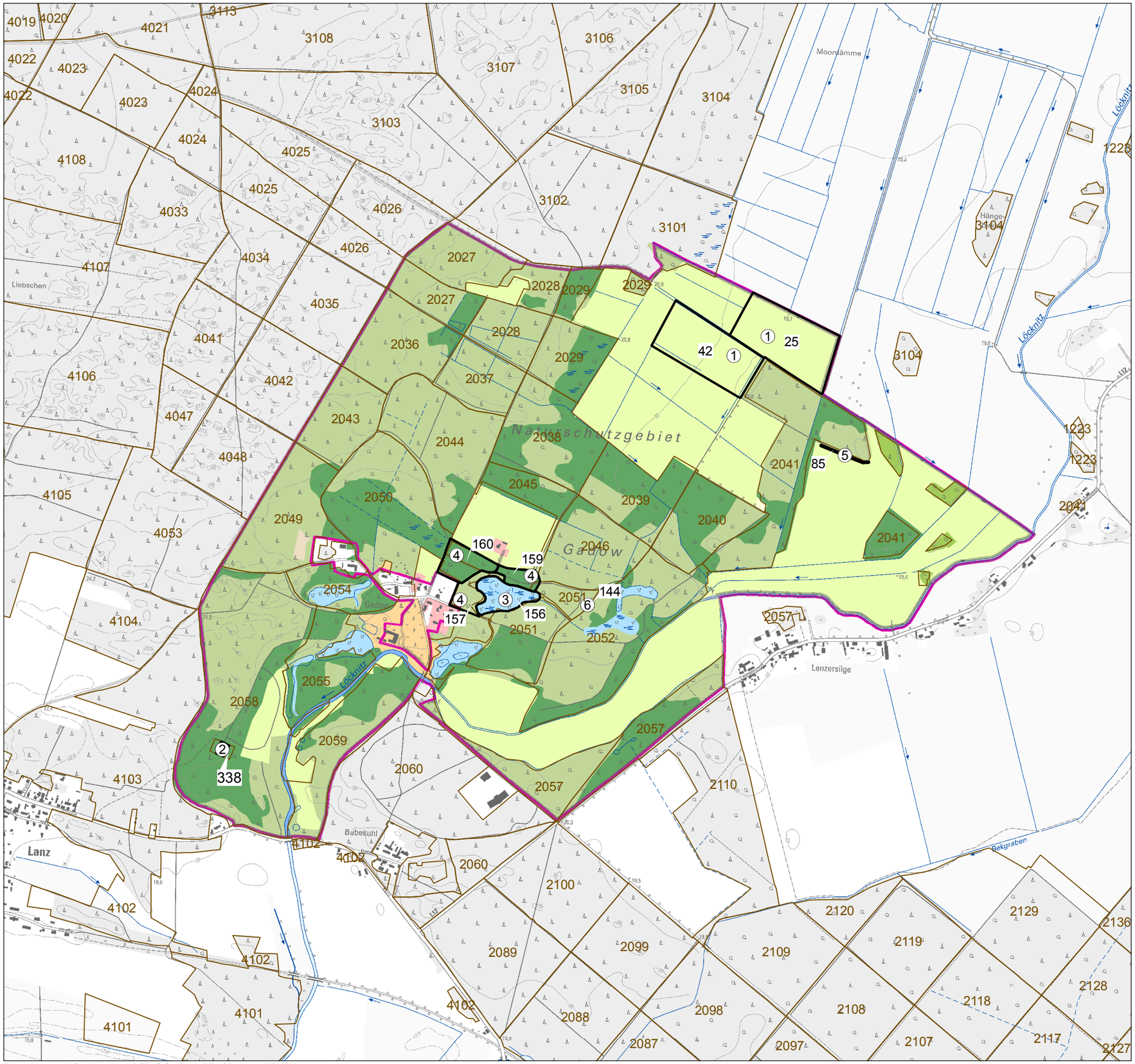

Erlaubnisvermerk: Geobasisdaten: LGB, © GeoBasis-DE/LGB, 2011, LVE02/09

Legende

Flächen mit Vorkommen wertgebender Pflanzenarten

144 — Abgrenzung des Biotoptypes (mit Biotop-Nr.) mit Vorkommen wertgebender Pflanzenarten

Vorkommen folgender Arten innerhalb der umgrenzten Biotope:

1. Faden-Binse (*Juncus filiformis*)
2. Königsfarn (*Osmunda regalis*)
3. Schwarzschopf-Segge (*Carex appropinquata*)
4. Stechpalme (*Ilex aquifolium*)
5. Zweigriffliger Weißdorn (*Crataegus laevigata*)
6. Spitzblättriges Torfmoos (*Sphagnum capillifolium*)

Biotopklassen

- Fließgewässer
- Standgewässer (einschließlich Uferbereiche, Röhrichte etc.)
- anthropogene Rohbodenstandorte und Ruderalfluren
- Gras- und Staudenfluren
- Feldgehölze, Alleen, Baumreihen und Baumgruppen
- Wälder
- Forsten
- Äcker
- Biotope der Grün- und Freiflächen
- Bebaute Gebiete
- Verkehrsanlagen und Sonderflächen (Wehr)

Weitere Themen

- FFH-Gebietsgrenze
- 2041 — Forst-Abteilungsgrenzen mit Abteilungsnummer

Quelle: BBK 2013

Maßstab 1:15.000

Stand: 22.04.2015

FFH-Gebiet "Gadow"

Wertgebende Pflanzenarten

Bearbeitung:

planland Planungsgruppe Landschaftsentwicklung

Planer + Ingenieure Luftbild Brandenburg GmbH

Institut für angewandte Gewässerökologie GmbH