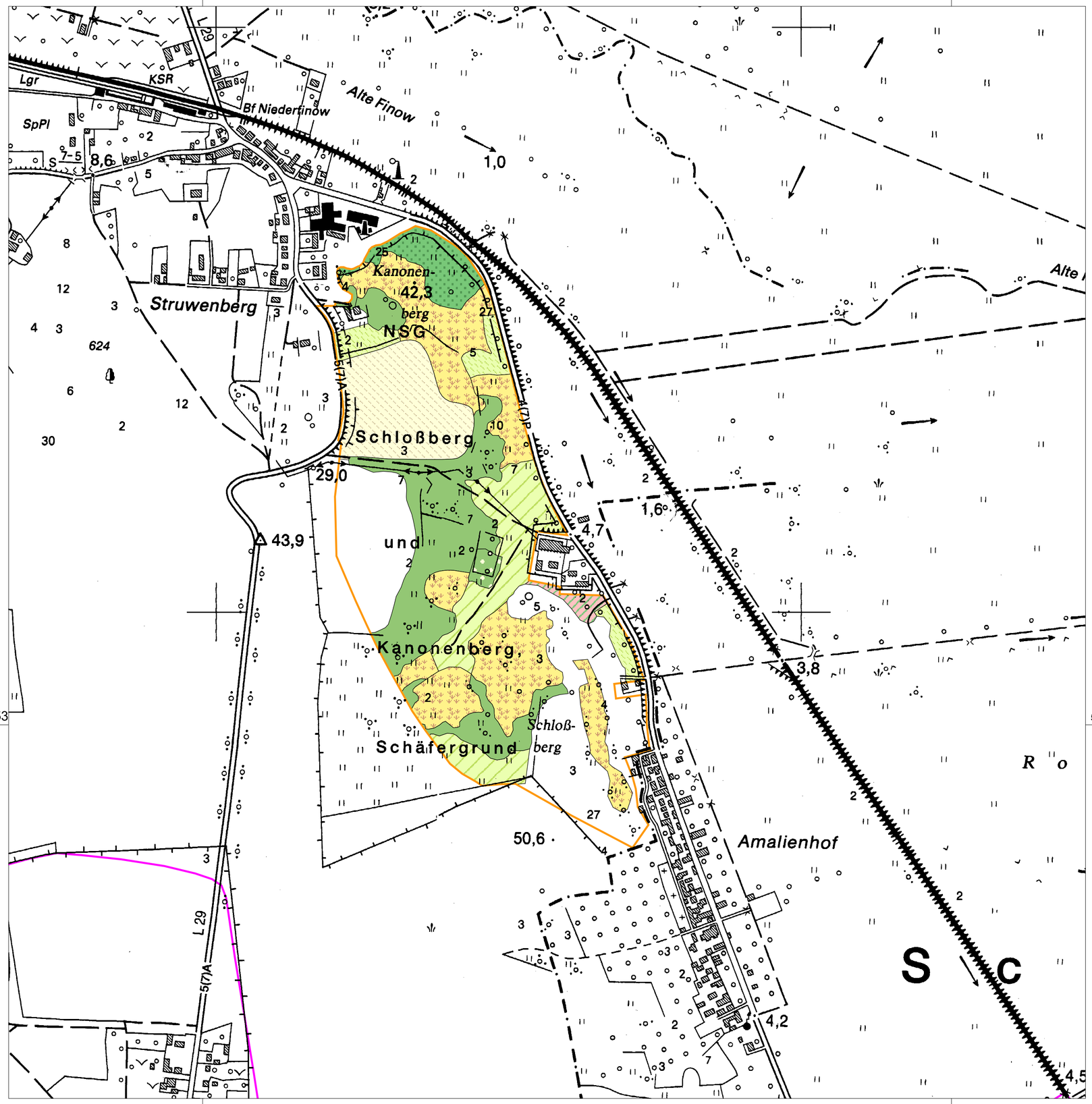

Biotoptypengruppen

- Frischwiesen, -weiden und Scherrasen
- Grünlandbrachen und Staudenfluren frischer Standorte
- basiphile Trocken- und Halbtrockenrasen, Steppenrasen
- Laubgebüsche; Feldgehölze
- Streuobstwiesen
- Vorwälder
- Ackerbrachen
- Siedlungsbiotope mit hohem Grünflächenanteil

- FFH-Gebiet Kanonen- und Schloßberg, Schäfergrund_DE 3149-301
- GSG-Grenze BR Schorfheide-Chorin (SC)

Lage im Großschutzgebiet

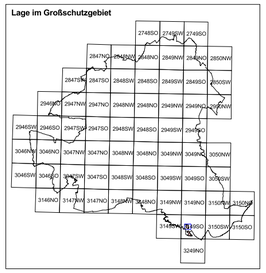

Managementplanung Natura 2000 im Land Brandenburg

Landesamt für Umwelt

Gefördert durch den Europäischen Landwirtschaftsfonds für die Entwicklung des ländlichen Raums (ELER) und durch das Land Brandenburg

FFH-Gebiet Kanonen- und Schloßberg, Schäfergrund_DE 3149-301 (Nordteil)

Karte 2: Biotoptypen

0 100 200 300 400 Meter

Maßstab 1:5 000

Kartengrundlage: Topographische Karte 1:10.000 Normalausgabe
Koordinatensystem ETRS 89, Bezugsellipsoid GRS80
© GeoBasis-DE/LGB, 2012

Auftraggeber:
Landesamt für Umwelt Brandenburg
Seeburger Chaussee 2
14476 Potsdam, OT Groß Glienicke

Bearbeitung: entera
Stand: 10.05.2017
Kartographie: LfU / Ö2

Auftragnehmer:
entera, Fischerstraße 3, 30167 Hannover
ÖKO-LOG, Hof 30, 16247 Parlow
IaG, Schlunkendorfer Str. 2e, 14554 Seddiner See