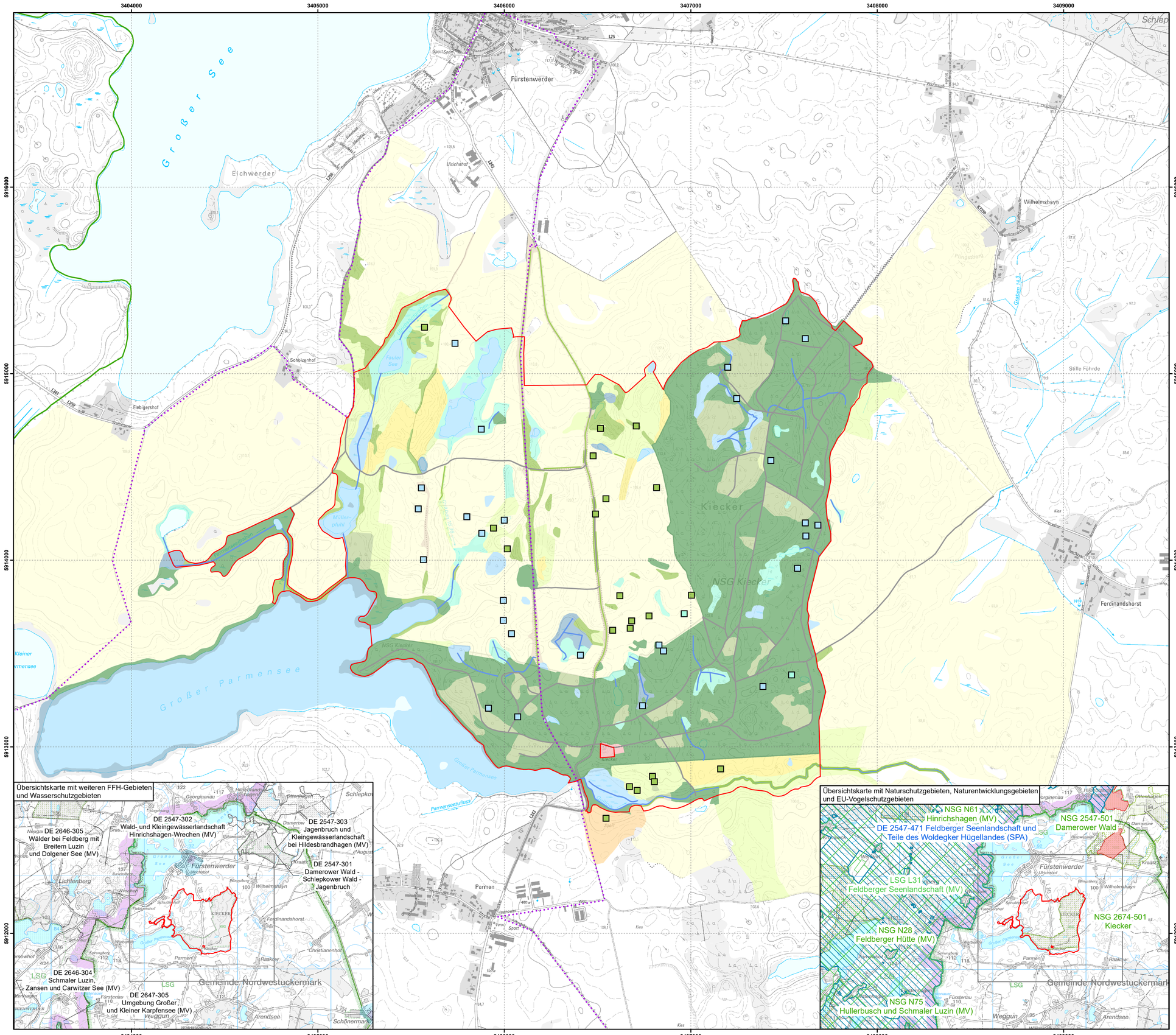

Managementplan für das FFH-Gebiet Kiecker und Schotterwerk (Landesnr.: 131, EU-Nr.: DE 2647-301) Karte 1: Landnutzung und Schutzgebiete

Legende

FFH-Gebiet

Tourismus

Radwege

Landnutzung

- Standgewässer (einschließlich Uferbereiche, Röhrichte etc.)
- Röhrichtgesellschaften
- anthropogene Rohboden-standorte und Ruderalfluren
- Moore und Sümpfe
- Gras- und Staudenfluren
- Trockenrasen
- Laubgebüsche, Feldgehölze, Alleen, Baumreihen und Baumgruppen
- Wälder
- Forsten
- Äcker
- Biotope der Grün- und Freiflächen
- Bebaute Gebiete
- Fließgewässer
- Laubgebüsche, Feldgehölze, Alleen, Baumreihen und Baumgruppen
- Verkehrsanlagen und Sonderflächen
- Standgewässer (einschließlich Uferbereiche, Röhrichte etc.)
- Moore und Sümpfe
- Laubgebüsche, Feldgehölze, Alleen, Baumreihen und Baumgruppen

Geschützte Teile von Natur und Landschaft und weitere Schutzgebiete (Übersichtskarte)

- Naturparkgrenze Uckermärkische Seen (2846-701)
- weitere FFH-Gebiete
- Naturschutzgebiete
- Naturentwicklungsgebiete (Zone 1)
- Landschaftsschutzgebiete
- EU-Vogelschutzgebiete

Wasserschutzzone (Übersichtskarte)

- Zone I
- Zone II
- Zone III
- Zone III A
- Zone III B

Das gesamte Planungsgebiet befindet sich innerhalb des Vogelschutzgebietes Uckermärkische Seenlandschaft (DE 2746-401), im Landschaftsschutzgebiet Norduckermärkische Seenlandschaft (2846-601) und im Naturpark Uckermärkische Seen (2846-701).

Hinweis: Entsprechend den Vorgaben der BBK wurden alle im FFH-Gebiet befindlichen Biotope in ihrer gesamten Größe erfasst und dargestellt. Sie können daher über die FFH-Gebietsgrenze hinausreichen.

Datenquellen:
DTK10: © GeoBasis-DE/LGB, dl-de/by-2-0;
Geofachdaten: Datenlizenz Deutschland - Namensnennung - Version 2.0; https://www.govdata.de/dl-de/by-2-0; dl-de-by-2.0;
Landesamt für Umwelt Brandenburg:
https://metaver.de/trefferanzeige?docuuid=AB2F53A4-A68E-413F-84C4-A972D2A2DA0B; Schutzgebiete (NSG, LSG, GSG);
https://metaver.de/trefferanzeige?docuuid=7DE3A549-769C-4F01-A5E6-B3E25D40975E; FFH-Gebiete;
https://metaver.de/trefferanzeige?docuuid=6578712B-9009-49C0-8C91-A373AA87291A; Wasserschutzgebiete (WSG);
https://metaver.de/trefferanzeige?docuuid=F88F1BEB-FD2C-41AE-B3A4-94711747DA7D; Vogelschutzgebiete (SPA);
Biotoptypenklassen: Landesamt für Umwelt, 2018

Managementplan für das FFH-Gebiet
Kiecker und Schotterwerk (Landesnr.: 131, EU-Nr.: DE 2647-301)

Karte 1: Landnutzung und Schutzgebiete

0 250 500 750 1.000 Meter

Maßstab 1:10.000

Bearbeitung: Eike Freyer
Stand: 12/2020
Kartographie: Alexander Goll

Auftraggeber:
Landesamt für Umwelt
Seeburger Chaussee 2
14476 Potsdam, OT Groß Glienicke

Auftragnehmer:
UmweltPlan GmbH Stralsund
Tribseer Damm 2
18437 Stralsund