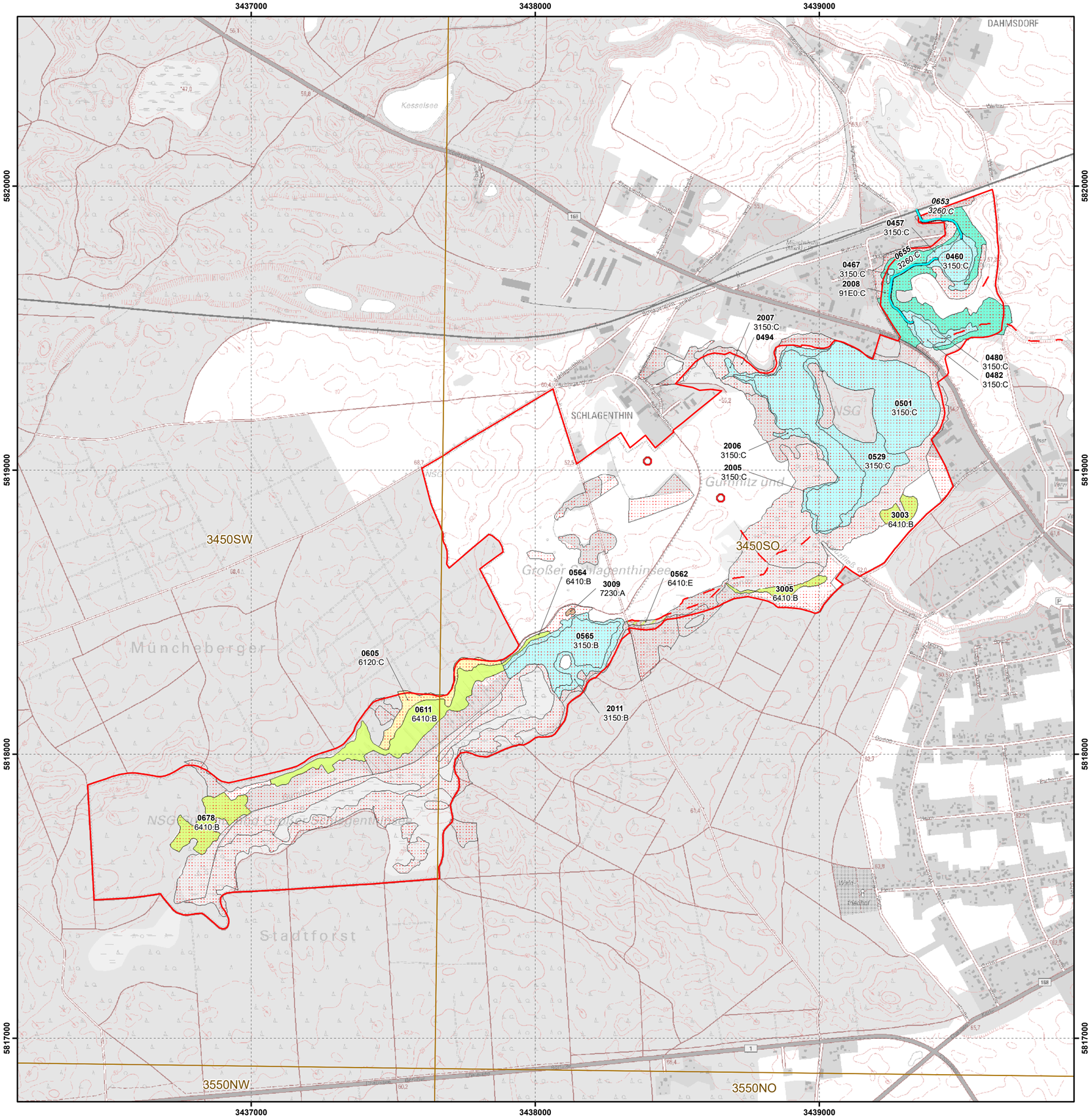

Managementplan für das FFH-Gebiet "Gumnitz und Großer Schlagenthinsee" (Landesnr.: 148, EU-Nr.: DE 3450-304)

Karte 2: Bestand und Bewertung der Lebensraumtypen des Anhangs I FFH-Richtlinie und weiterer wertgebender Biotope

Legende

Blattschnitt TK10

FFH-Gebiet

Lebensraumtypen nach Anhang I der FFH-Richtlinie

3150	Natürliche eutrophe Seen mit einer Vegetation des *Magnopotamions* oder *Hydrocharitions*
3260	Flüsse der planaren bis montanen Stufe mit Vegetation des *Ranunculion fluitantis* und des *Callitricho-Batrachion*
6120	* Trockene, kalkreiche Sandrasen
6410	Pfeifengraswiesen auf kalkreichem Boden, torfigen und tonig-schluffigen Böden (*Molinion caeruleae*)
7230	Kalkreiche Niedermoore
91E0	* Auen-Wälder mit *Alnus glutinosa* und *Fraxinus excelsior* (*Alno-Padion, Alnion incanae, Salicion albae*)

Standgewässer

Trockenrasen

Wiesen und Hochstaudenfluren

Moore

Auwälder

Fließgewässer

Beschriftung der Biotope

0418	Flächen-ID
91E0: B	LRT-Code: Erhaltungsgrad / Entwicklungsfläche / irreversibel gestörter LRT

LRT-Bewertung

A	hervorragend
B	gut
C	mittel bis schlecht

Entwicklungsflächen

Wiesen und Hochstaudenfluren (E)

Lebensraumtypen als Begleitbiotop

LRT-Code	LRT-Bezeichnung	Flächen-ID	Bewertung
6430	Feuchte Hochstaudenfluren der planaren und montanen bis alpinen Stufe	3450SO0655	B
7230	Kalkreiche Niedermoore	3450SW0611	B
		3450SO3003	B
91E0	Auen-Wälder mit *Alnus glutinosa* und *Fraxinus excelsior* (*Alno-Padion, Alnion incanae, Salicion albae*)	3450SO0494	C

Gesetzlich geschütztes Biotop (§ 30 BNatSchG in Verbindung mit § 18 BbgNatSchAG)

gesetzlich geschütztes Biotop

Kartierzeitraum: 2014 - 2018

Datenquellen:

DTK10g: © GeoBasis-DE/LGB 2017, LVB 03/17

Geofachdaten: Datenlizenz Deutschland - Namensnennung - Version 2.0; https://www.govdata.de/dl-de/by-2-0; dl-de-by-2.0; Landesamt für Umwelt Brandenburg; https://metaver.de/trefferanzeige?docuuid=7DE3A549-769C-4F01-A5E6-B3E25D40975E; FFH-Gebiete

Biotope und FFH-LRT: Landesamt für Umwelt Brandenburg, 2018

Managementplan für das FFH-Gebiet "Gumnitz und Großer Schlagenthinsee" (Landesnr.: 148, EU-Nr.: DE 3450-304)

LAND BRANDENBURG

EUROPÄISCHE UNION
Europäischer Landwirtschaftsfonds für die Entwicklung des ländlichen Raums

NATURA 2000

LfU Landesamt für Umwelt

Naturpark Märkische Schweiz

Karte 2: Bestand und Bewertung der Lebensraumtypen des Anhangs I FFH-Richtlinie und weiterer wertgebender Biotope

0 150 300 450 600 Meter

Maßstab 1:10.000

Bezugssystem: ETRS 89 Koordinatensystem: UTM Zone 33N

Bearbeitung: T. Nogatz, planland
Stand: 21.08.2018

Auftraggeber:
Landesamt für Umwelt
Seeburger Chaussee 2
14476 Potsdam,
OT Groß Glienicke

Auftragnehmer:
planland - Planungsgruppe
Landschaftsentwicklung
Pohlstraße 58
10785 Berlin