Managementplan für das FFH-Gebiet Zützener Busch (Landesnr.: 177, EU-Nr.: DE 4047-301) Karte 1: Landnutzung und Schutzgebiete

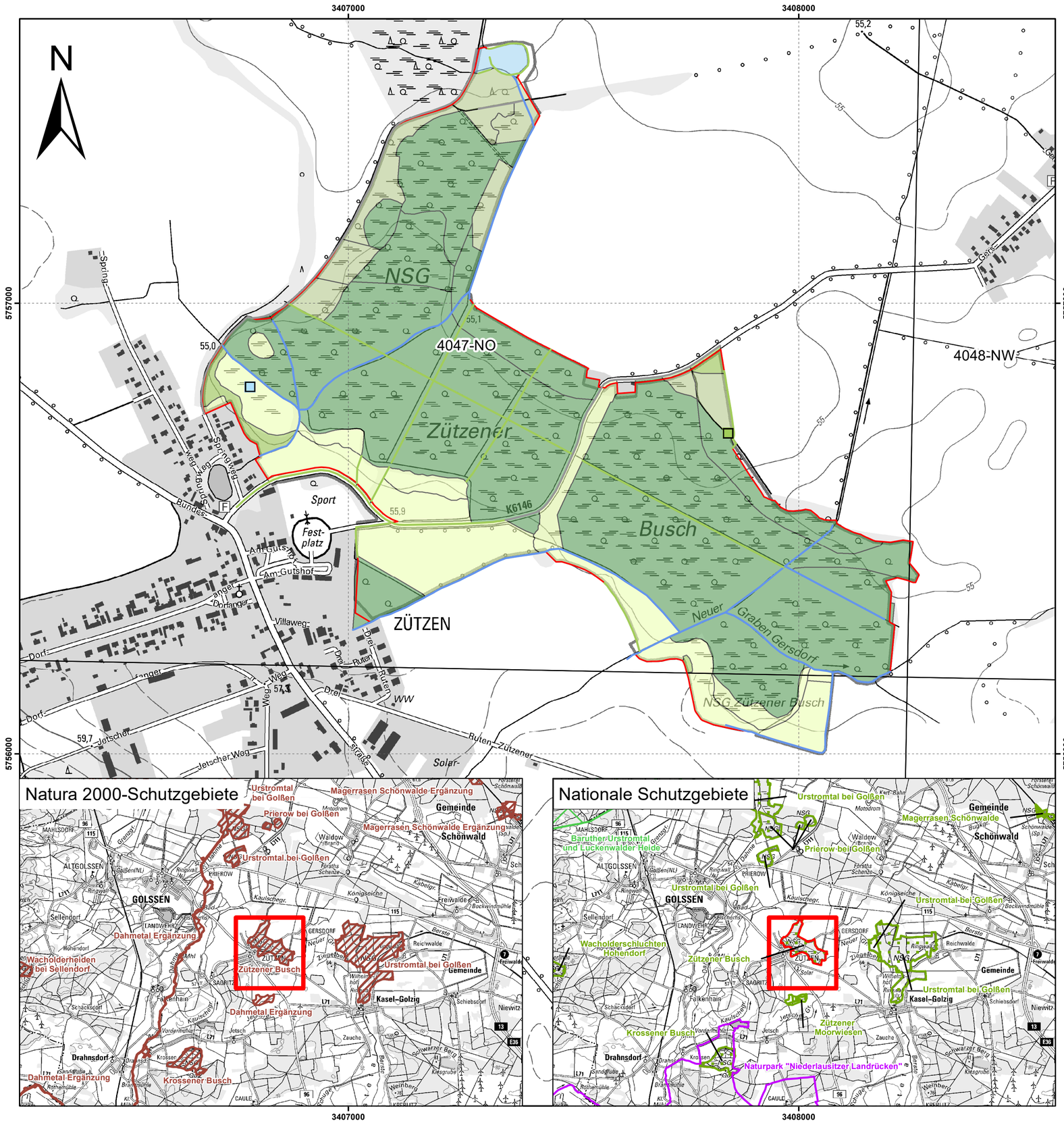

Legende

FFH-Gebiet Zützener Busch

Landnutzung

- Standgewässer (einschließlich Uferbereiche, Röhrichte etc.)
- Gras- und Staudenfluren
- Laubgebüsche, Feldgehölze, Alleen, Baumreihen und Baumgruppen
- Wälder
- Forsten
- Fließgewässer
- Laubgebüsche, Feldgehölze, Alleen, Baumreihen und Baumgruppen
- Verkehrsanlagen und Sonderflächen
- Standgewässer (einschließlich Uferbereiche, Röhrichte etc.)
- Laubgebüsche, Feldgehölze, Alleen, Baumreihen und Baumgruppen

Geschützte Teile von Natur und Landschaft und weitere Schutzgebiete

- Naturparks (NP)
- Fauna-Flora-Habitate (FFH)
- Landschaftsschutzgebiete (LSG)
- Naturschutzgebiete (NSG)

Sonstiges

4047-NO Blattschnittnummer TK10

Kartierungszeitraum: 04/2021-07/2021

Datenquellen:

Geobasisdaten: DTK10g: © GeoBasis-DE/LGB (2021), dl-de/by-2, DTK100: © GeoBasis-DE/LGB (2021), dl-de/by-2
Geofachdaten: Datenlizenz Deutschland - Namensnennung - Version 2.0; https://www.govdata.de/dl-de/by-2-0; dl-de/by-2.0;
Landesamt für Umwelt Brandenburg;
https://metaver.de/trefferanzeige?docuuid=AB2F53A4-A68E-413F-84C4-A972D2A2DA0B; Schutzgebiete (NSG, LSG, GSG);
https://metaver.de/trefferanzeige?docuuid=7DE3A549-769C-4F01-A5E6-B3E25D40975E; FFH-Gebiete;
https://metaver.de/trefferanzeige?docuuid=F88F1BEB-FD2C-41AE-B3A4-94711747DA7D; Vogelschutzgebiete (SPA);
Landnutzung: Landesamt für Umwelt, 2022

Managementplan für das FFH-Gebiet
Zützener Busch (Landesnr.: 177, EU-Nr.: DE 4047-301)

LAND BRANDENBURG

EUROPÄISCHE UNION
Europäischer Landwirtschaftsfonds für die Entwicklung des ländlichen Raums

NATURA 2000

NATURA 2000 in Brandenburg

Natur Schutz Fonds
Stiftung Brandenburg

Karte 1: Landnutzung und Schutzgebiete

0 50 100 150 200 Meter

Maßstab 1:6.500

Bearbeitung: Dr. Thomas Kühn, Katrin Priebe, Lynn Pollee, Frank Benndorf
Stand: 18.11.2022
Kartographie: Frank Benndorf

Auftraggeber:
Stiftung NaturSchutzFonds Brandenburg
Heinrich-Mann-Allee 18/19
14473 Potsdam

Auftragnehmer:
Stadt und Land Planungsgesellschaft mbH
Gubener Straße 35c
15230 Frankfurt (Oder)