

Managementplan für das FFH-Gebiet
Eichwerder Moorwiesen
(Landesnr.: 212, EU-Nr.: DE 3346-302)

Karte 3: Habitate und Fundorte der Arten
des Anhangs II FFH-Richtlinie

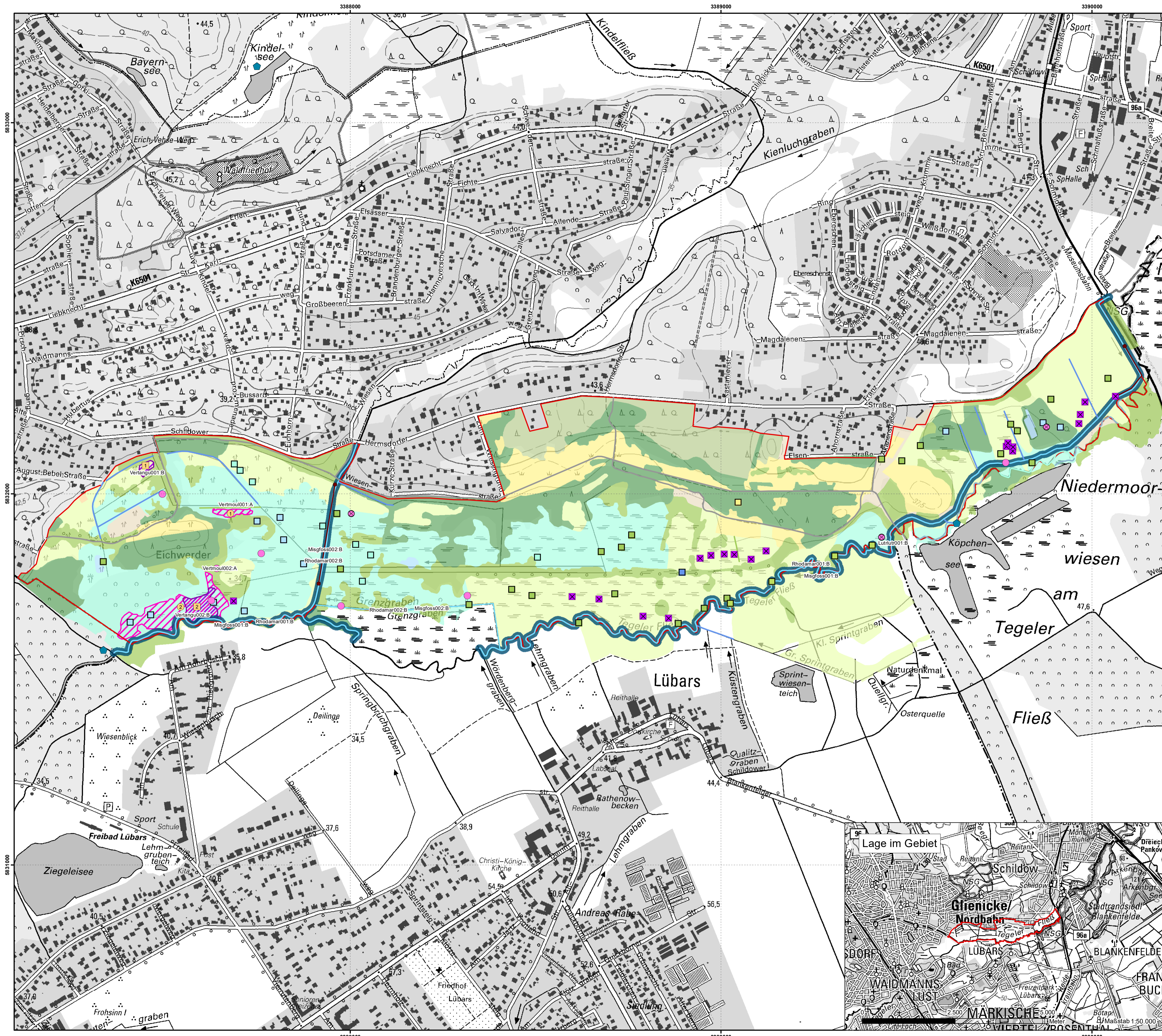

Artkürzel	Artname (deutsch)
lutrlutr	Fischotter
rhodamar	Bitterling
verfangu	Schmale Winkelschnecke
vertmoul	Bauchige Winkelschnecke

Bewertung
 A: hervorragender Erhaltunggrad
 B: guter Erhaltunggrad
 C: mittlerer bis schlechter Erhaltunggrad

Nachweis der Arten
 Fischotterkontrolpunkt (Naturpark Barnim 2020)
 Nachweis der Bauchigen Winkelschnecke durch Stichprobe (Handaufsammlung)

Untersuchungspunkte/-strecken
 Fische (Start-/Endpunkt Befischungsstrecke)
 Bodenprobe ohne Nachweis (Bauchige Winkelschnecke)
 Handaufsammlung ohne Nachweis (Schmale Winkelschnecke)
 Lage der quantitativen Probenfläche Nr. 1-2 für die Schmale Winkelschnecke
 Lage der quantitativen Probenflächen Nr. 1-2 für die Bauchige Winkelschnecke
 Fische (Befischungsstrecke)

Beobachtungszeitraum:
 Fische: 09/2021
 Winkelschnecken: 08-09/2021

Landnutzung

Punkte	Linien	Flächen
		Fließgewässer
		Standgewässer (einschließlich Uferbereiche, Röhrichte etc.)
		Röhrichtgesellschaften
		anthropogene Rohbodenstandorte und Ruderalfluren
		Moore und Sümpfe
		Gras- und Staudenfluren
		Trockenrasen
		Laubgebüsche, Feldgehölze, Alleen, Baumreihen und Baumgruppen
		Wälder
		Forsten
		Biotope der Grün- und Freiflächen
		Verkehrsanlagen und Sonderflächen

Datenquellen:
 Geobasisdaten: LGB © GeoBasis-DE/LGB (2020), di-de/by-2.0
 Geofachdaten: Datenlizenz Deutschland - Version 2.0
 Datenlizenz Deutschland - Namensnennung - Version 2.0; https://www.govdata.de/di-de/by-2.0; di-de/by-2.0; Landesamt für Umwelt Brandenburg; https://metaver.de/referenzzeitpunkte/703E5A59-769C-4F01-A5E6-83E25D40975E; FFH-Gebiete; https://metaver.de/referenzzeitpunkte/703E5A59-769C-4F01-A5E6-83E25D40975E; Biotope und FFH-LRT; https://geobroker.geobasis-bb.de/basiskarte.php?mode=startup&ProductId=cb03d8a0-1a6d-11e0-ac64-0800200c3a66 (DTK)

Managementplan für das FFH-Gebiet
Eichwerder Moorwiesen (Landesnr.: 212, EU-Nr.: DE 3346-302)

Karte 3: Habitate und Fundorte der Arten des Anhangs II FFH-Richtlinie

Maßstab 1:5.000

Bearbeitung: Arge Szamatolski Schrickel/Alnus
 Stand: 07.08.2023
 Kartographie: Leutloff/Kreitlow

Auftraggeber:
 Landesamt für Umwelt
 c/o Dr. Szamatolski Schrickel Planungsgesellschaft mbH
 14476 Potsdam, OT Groß Glienicke

Auftragnehmer:
 Arge Szamatolski Schrickel / Alnus
 Gustav-Meyer-Allee 25 (Haus 26A), 13355 Berlin

