Grundsätzliche Maßnahmen auf Gebietsebene
F86 - Langfristige Überführung zu einer standortheimischen Baum- und Strauchartenzusammensetzung
F41 - Belassen bzw. Förderung von besonderen Altbäumen und Überhältern
F44 - Erhaltung von Horst- und Höhlenbäumen
J1 - im Sinne von "Anpassung der Dichte verbeißender Schalenwildarten zur Erhaltung bzw. Verbesserung der Lebensraumtypen"

Empfehlung:
Untersuchung der Stoffeinträge durch Autobahn-Entwässerung
Habitatfläche der Großen Moosjungfer in Monitoring aufnehmen

Beschriftung der Maßnahmenflächen

0230	**Nr. der Maßnahmenfläche**
9160	Ziel-Lebensraumtyp
lutrlutr	Art
F24+	Dringlichkeit der Maßnahmenumsetzung kurzfristig, „+“ = Erhaltungsmaßnahme gemäß FFH-RL
F31	Dringlichkeit der Maßnahmenumsetzung mittelfristig
F19, F41(+)	Dringlichkeit der Maßnahmenumsetzung langfristig, „(+)“ = Potentialfläche Erhaltungsmaßnahme gemäß FFH-RL
F44*, F46	Dringlichkeit der Maßnahmenumsetzung nicht bestimmbar/ keine Angabe „*“ = laufend (Maßnahmenbeginn ist bereits erfolgt)

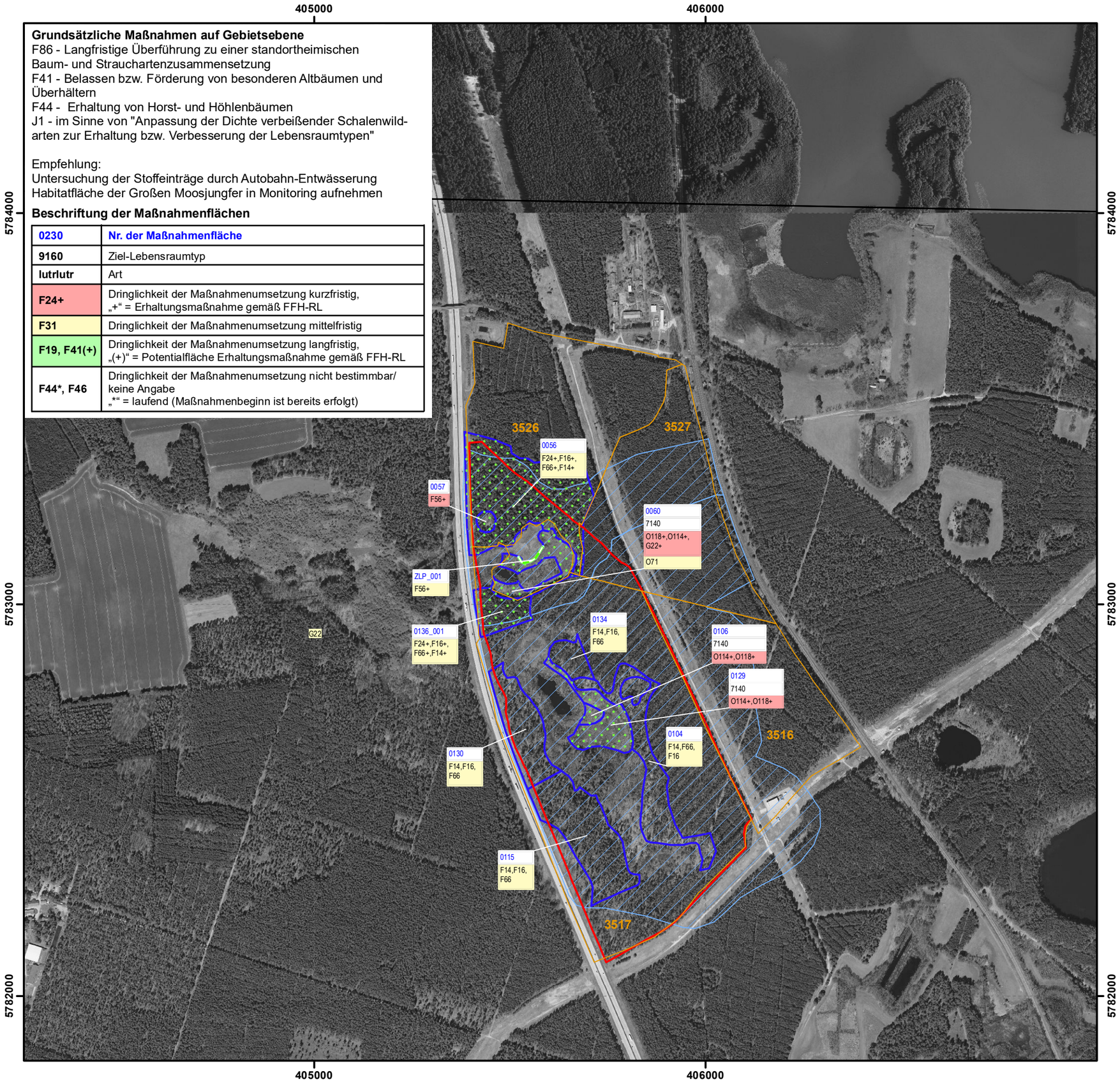

Legende

- FFH-Gebiet
- Maßnahmenflächen (Polygon)
- Maßnahmenfläche Moore, Sümpfe, Röhrichte (Linie)
- Erhaltungsmaßnahme gemäß FFH-RL/ Potentialfläche Erhaltungsmaßnahme
- 3527 Forstabteilungsgrenzen mit Abteilungsnummer
- Oberirdisches Einzugsgebiet der Moore
- DTK10-Blattschnitt

Maßnahmen

Maßnahmen in Wäldern und Forsten

F14	Übernahme vorhandener Naturverjüngung standortheimischer Baumarten
F16	Voranbau mit standortheimischen Baumarten
F24	Einzelstammweise (Zielstärken-)Nutzung
F66	Zaunbau
F56	Wiederherstellung wertvoller Offenlandbiotope durch Gehölzentnahme

Maßnahmen in der Offenlandschaft

O114	Mahd (jährlich)
O118	Beräumung des Mähgutes/ kein Mulchen
O71	Beweidung durch Schafe und/oder Ziegen

Weitere Maßnahmen

G22	Teilweise Beseitigung des Gehölzbestandes

Lebensraumtypen und Arten

7140	Übergangs- und Schwingrasenmoore

Die Maßnahmen mit den PIdents 0056 und 0136_001 gelten als Erhaltungsmaßnahmen für die FFH-LRT 7140, 3150, 91D0* sowie für die Große Moosjungfer.
Die Maßnahmen mit den PIdents 0104, 0115, 0130 und 0134 gelten als Entwicklungsmaßnahmen für die FFH-LRT 7140, 3150, 7210*, 91D0* sowie für die Große Moosjungfer.

Kartierungszeitraum: 06 - 08/2018

Datenquellen:
DOP40g: LGB © GeoBasis-DE/LGB, 2017, LVB 03/17
Geofachdaten: Datenlizenz Deutschland - Namensnennung - Version 2.0; https://www.govdata.de/dl-de/by-2-0; dl-de/by-2-0; Landesamt für Umwelt Brandenburg; http://www.metaver.de/trefferanzeige?cmd=doShowDocument&docuuid=7DE3A549-769C-4F01-A5E6-B3E25D40975E&plugid=/ingrid-group:ige-iplug-BB; FFH-Gebiete
Forstgrundkarte: © Landesbetrieb Forst Brandenburg
Planungsdaten: Landesamt für Umwelt, 2019

Managementplan für das FFH-Gebiet "Leue-Wilder See" (Landesnr.: 244, EU-Nr.: 3847-310)

LAND BRANDENBURG
EUROPÄISCHE UNION Europäischer Landwirtschaftsfonds für die Entwicklung des ländlichen Raums
NATURA 2000
LfU Landesamt für Umwelt
Naturpark Dahme-Heideseen

Karte 4: Maßnahmen

0 100 200 300 400 500 Meter

Maßstab 1:10.000

Bearbeitung: LB Planer+Ingenieure (A. Benz, K. Hengst, E. Frecot)
Stand: 11.09.2019

Auftraggeber:
Landesamt für Umwelt
Seeburger Chaussee 2
14476 Potsdam, OT Groß Glienicke

Auftragnehmer:
LB Planer+Ingenieure GmbH
Eichenallee 1a
15711 Königs Wusterhausen

Institut für angewandte Gewässerökologie GmbH
Schlunkendorfer Straße 2e
14554 Seddin

planland GbR
Pohlstraße 58
10785 Berlin

Natur+Text GmbH
Friedensallee 21
15834 Rangsdorf