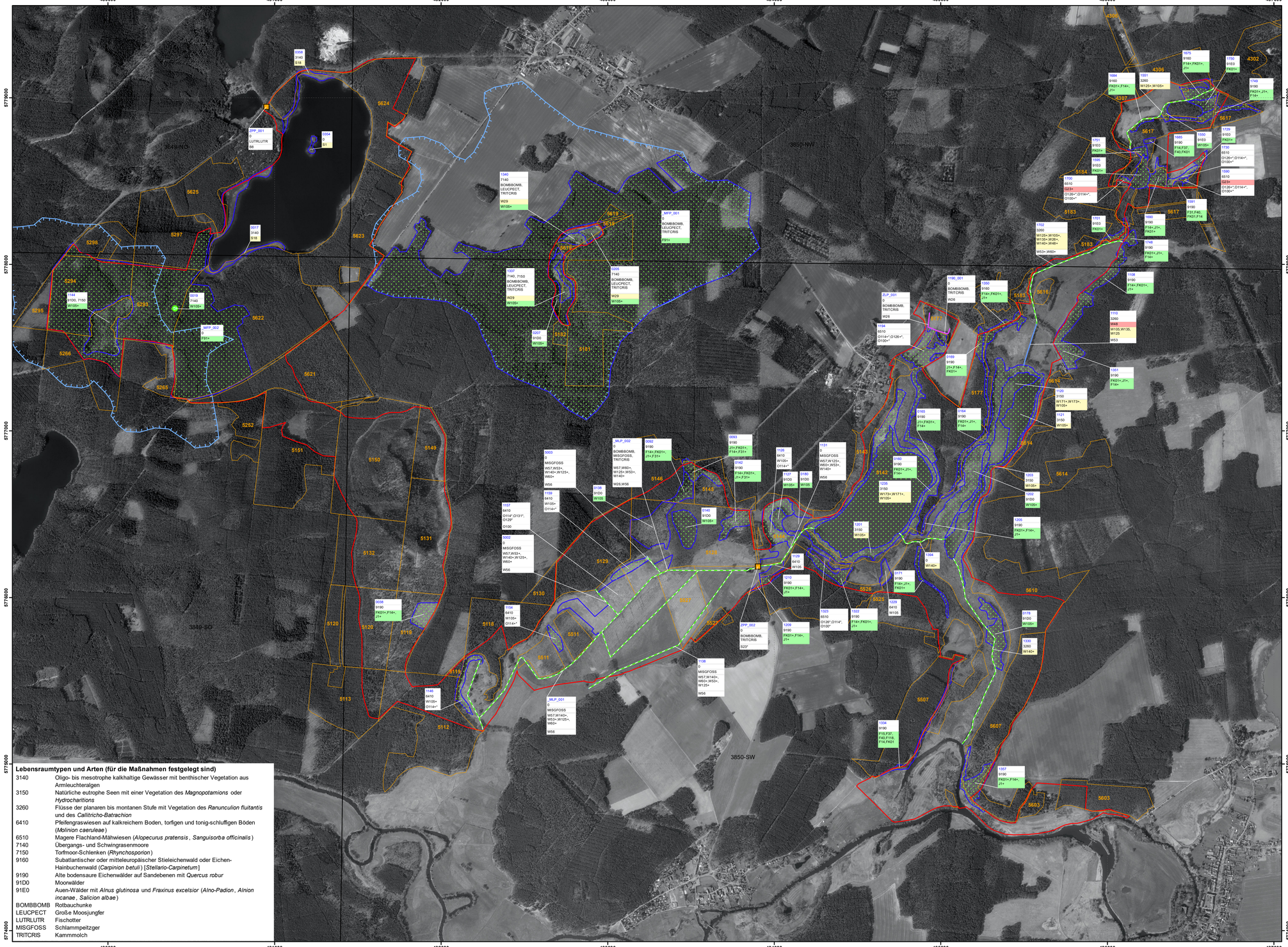

Lebensraumtypen und Arten (für die Maßnahmen festgelegt sind)

3140	Oligo- bis mesotrophe kalkhaltige Gewässer mit benthischer Vegetation aus Armleuchteralgen
3150	Natürliche eutrophe Seen mit einer Vegetation des *Magnopotamions* oder *Hydrocharitions*
3260	Flüsse der planaren bis montanen Stufe mit Vegetation des *Ranunculion fluitantis* und des *Callitricho-Batrachion*
6410	Pfeifengraswiesen auf kalkreichem Boden, torfigen und tonig-schluffigen Böden (*Molinion caeruleae*)
6510	Magere Flachland-Mähwiesen (*Alopecurus pratensis*, *Sanguisorba officinalis*)
7140	Übergangs- und Schwingrasenmoore
7150	Torfmoor-Schlenken (*Rhynchosporion*)
9160	Subatlantischer oder mitteleuropäischer Stieleichenwald oder Eichen-Hainbuchenwald (*Carpinion betuli*) [*Stellario-Carpinetum*]
9190	Alte bodensaure Eichenwälder auf Sandebenen mit *Quercus robur*
91D0	Moorwälder
91E0	Auen-Wälder mit *Alnus glutinosa* und *Fraxinus excelsior* (*Alno-Padion*, *Alnion incanae*, *Salicion albae*)
BOMBBOMB	Rotbauchunke
LEUCPECT	Große Moosjungfer
LUTRLUTR	Fischotter
MISGFOSS	Schlammpeitzger
TRITCRIS	Kammmolch

Managementplan für das FFH-Gebiet "Schwenower Forst" (Landesnr.: 250, EU-Nr.: 3850-301) Karte 4: Maßnahmen

Legende

- FFH-Gebiet
- Maßnahmenflächen (Polygon)
- Maßnahmenfläche Gewässer (Linie)
- Maßnahmenfläche sonstige Linienelemente (Linie)
- Maßnahmenfläche Moore, Sümpfe, Röhrichte (Punkt)
- Maßnahmenfläche Bebaute Gebiete, Verkehrsanlagen, Grün- und Freiflächen (Punkt)
- Erhaltungsmaßnahme gemäß FFH-RL/Potentialfläche Erhaltungsmaßnahme
- 2210 Forstabteilungsgrenzen mit Abteilungsnummer
- Oberirdisches Einzugsgebiet der Moore
- DTK10-Blattschnitt

Beschriftung der Maßnahmenflächen

0017	Nr. der Maßnahmenfläche
3150	Ziel-Lebensraumtyp
bombbomb	Art
G23+	Dringlichkeit der Maßnahmenumsetzung kurzfristig, „+" = Erhaltungsmaßnahme gemäß FFH-RL
S18	Dringlichkeit der Maßnahmenumsetzung mittelfristig
F14, F37(+)	Dringlichkeit der Maßnahmenumsetzung langfristig, „(+)" = Potentialfläche Erhaltungsmaßnahme gemäß FFH-RL
W53*, W60	Dringlichkeit der Maßnahmenumsetzung nicht bestimmbar/ keine Angabe „*" = laufend (Maßnahmenbeginn ist bereits erfolgt)

Maßnahmen

Maßnahmen in Wäldern und Forsten

F14	Übernahme vorhandener Naturverjüngung standortheimischer Baumarten
F15	Freihalten von Bestandeslücken und -löchern für Naturverjüngung standortheimischer Baumarten (insbes. für Eiche)
F31	Entnahme gesellschaftsfremder Baumarten (Fichte, Roteiche, Späte Traubenkirsche)
F37	Förderung des Zwischen- und Unterstandes
F40	Belassen von Altbaumbeständen (auf mind. 25 % der Fläche)
F91	Mischungsregulierung zugunsten der Baumarten der natürlichen Waldgesellschaften (Waldumbau der reinen Kiefernforste hin zu Laub-Nadel-Mischwald insbes. durch Einbringen von Eiche)
F118	Erhaltung und Entwicklung der lebensraumtypischen Baumartenzusammensetzung und der charakteristischen Deckungsanteile (durch Auslichten der Kiefern)
FK01	Erhaltung und Entwicklung von Habitatstrukturen (Maßnahmenkombination)

Maßnahmen in der Offenlandschaft

O100	Nachbeweidung (für LRT 6410 und 6510: bei Bedarf zusätzlich zur Mahd; für LRT 6510: auch alternativ zur ersten oder zweiten Mahd möglich)
O114	Mahd (für LRT 6410: vgl. Kap. 2.2.4, für LRT 6510: 2 x jährlich)
O126	Erste Nutzung ab 16.06.
O129	Erste Nutzung ab 16.08.
O131	Nutzung vor dem 16.06.

Maßnahmen an Gewässern und Mooren

W26	Schaffung von Gewässerrandstreifen an Fließ- und Standgewässern (10 m)
W29	Vollständiges Entfernen der Gehölze
W48	Gehölzpflanzung an Fließgewässern (Erlen, Weiden)
W53	Unterlassen bzw. Einschränken von Maßnahmen der Gewässerunterhaltung (minimierte oder keine Grundräumungen, Belassen von Totholz)
W56	Krautung unter Berücksichtigung von Artenschutzaspekten (Schlammpeitzger)
W57	Grundräumung nur abschnittsweise (Schlammpeitzger)
W60	Keine Grundräumung
W92	Neuanlage von Kleingewässern (potenziell mögliche Maßnahme zur Schaffung von Ersatz- und Trittsteinhabitaten u.a. für den Kammmolch und die Große Moosjungfer; Maßnahme ohne Verortung und somit nicht auf der Karte; vgl. Textband)
W105	Maßnahmen zur Erhöhung des Wasserstands von Gewässern (Maßnahmenkomplex aus unterschiedlichen Detail-Maßnahmen je LRT bzw. Art, nähere Ausführungen siehe Textband)
W125	Erhöhung der Gewässersohle
W135	Brechung der Uferlinie durch Nischen (durch Belassen oder Einbringen von Hindernissen wie Totholz etc.)
W140	Setzen einer Sohlschwelle
W171	Entnahme von Fischarten, die den Bestand von FFH-Lebensraumtypen und FFH-Arten beeinträchtigen (Karpfen, Massenfische)
W173	Beschränkung des Besatzes mit Fischen nach Art, Menge und/oder Herkunft (Karpfen, vgl. NSG-VO)

Weitere Maßnahmen

B8	Sicherung oder Bau von Otterpassagen an Verkehrsanlagen (an der L42)
G23	Beseitigung des Gehölzbestandes
J1	Reduktion der Schalenwilddichte
S1	Rückbau der baulichen Anlage
S18	Rückbau der Steganlage oder Bootsanlegestelle
S23	Beseitigung von Müll und sonstigen Ablagerungen (regelmäßige Reinigung und Wartung der stationären Amphibienleiteinrichtung an der K6726)

Kartierungszeitraum: 05/2018 - 10/2018, 06/2019

Datenquellen:

DOP40g: © GeoBasis-DE/LGB, dl-de/by-2-0

Geofachdaten: Datenlizenz Deutschland - Namensnennung - Version 2.0; https://www.govdata.de/dl-de/by-2-0; dl-de/by-2-0; Landesamt für Umwelt Brandenburg; http://www.metaver.de/trefferanzeige?cmd=doShowDocument&docuuid=7DE3A549-769C-4F01-A5E6-B3E25D40975E &plugid=/ingrid-group:ige-plug-BB; FFH-Gebiete; https://mlul.brandenburg.de/lua/gis/ezg25.zip; Oberirdische Einzugsgebiete

Forstgrundkarte: © Landesbetrieb Forst Brandenburg

Planungsdaten: Landesamt für Umwelt, 2020

Managementplan für das FFH-Gebiet "Schwenower Forst" (Landesnr.: 250, EU-Nr.: 3850-301)

LAND BRANDENBURG | EUROPÄISCHE UNION Europäischer Landwirtschaftsfonds für die Entwicklung des ländlichen Raums | NATURA 2000 | LfU Landesamt für Umwelt | Naturpark Dahme-Heideseen

Karte 4: Maßnahmen

0 200 400 600 800 1.000 Meter

Maßstab 1:10.000

Bearbeitung: LB Planer+Ingenieure (A. Benz, I. Meybaum, A. Hartmann)
Stand: 16.11.2020

Auftraggeber:
Landesamt für Umwelt
Seeburger Chaussee 2
14476 Potsdam, OT Groß Glienicke

Auftragnehmer:
LB Planer+Ingenieure GmbH
Eichenallee 1a
15711 Königs Wusterhausen

Institut für angewandte Gewässerökologie GmbH
Schlunkendorfer Straße 2e
14554 Seddin

planland GbR
Pohlstraße 58
10785 Berlin

Natur+Text GmbH
Friedensallee 21
15834 Rangsdorf