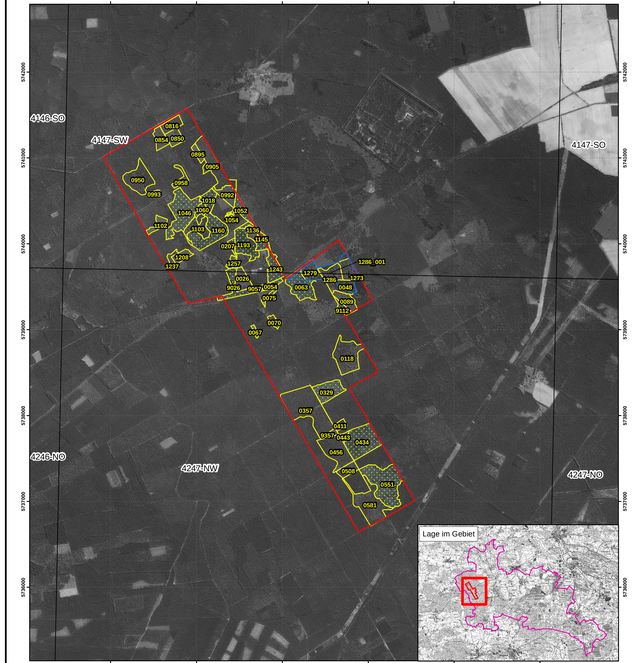

Managementplan für das FFH-Gebiet Rochauer Heide (Landesnr.: 276, EU-Nr.: DE 4247-301) Karte 4: Maßnahmen

Legende

- FFH-Gebiet
- Maßnahmenfläche (Polygon)
- Maßnahmenfläche Hirschkäfer (Polygon, Erhaltungsmaßnahme)
- Erhaltungsmaßnahme gemäß FFH-RL/Potentialfläche Erhaltungsmaßnahme
- 0054 Nummer der Maßnahmenfläche

Maßnahmen

TK	Nummer der Maßnahmen-fläche	LRT	Art	Maßnahme	Dringlichkeit Maßnahmen-umsetzung	Erhaltungsmaßnahme gemäß FFH-RL
4147SW	0057	9190		J1	kurzfristig	Ja
				F14	mittelfristig	Ja
				F15	langfristig	Nein
			Barbbarb, Myotbech	F40	kurzfristig	Ja
			Barbbarb, Myotbech, Lucacerv	F44	kurzfristig	Ja
			Barbbarb, Myotbech	F102	kurzfristig	Ja
4147SW	0816	9190		F93	langfristig	Ja
				J1	mittelfristig	Nein
				F14	mittelfristig	Nein
				F15	langfristig	Nein
			Barbbarb, Myotbech	F40	langfristig	Nein
			Barbbarb, Myotbech	F44	mittelfristig	Nein
			Barbbarb, Myotbech	F102	mittelfristig	Nein
4147SW	0850	9190		F93	langfristig	Nein
				J1	mittelfristig	Nein
				F14	mittelfristig	Nein
				F15	langfristig	Nein
			Barbbarb, Myotbech	F40	mittelfristig	Nein
			Barbbarb, Myotbech	F44	mittelfristig	Nein
			Barbbarb, Myotbech	F102	mittelfristig	Nein
4147SW	0854	9190		F93	langfristig	Nein
				J1	mittelfristig	Nein
				F14	mittelfristig	Nein
				F15	langfristig	Nein
			Barbbarb, Myotbech	F40	langfristig	Nein
			Barbbarb, Myotbech	F44	mittelfristig	Nein
			Barbbarb, Myotbech	F102	mittelfristig	Nein
4147SW	0895	9190		F93	langfristig	Nein
				J1	mittelfristig	Nein
				F14	mittelfristig	Nein
				F15	langfristig	Nein
			Barbbarb, Myotbech	F40	mittelfristig	Nein
			Barbbarb, Myotbech	F44	mittelfristig	Nein
			Barbbarb, Myotbech	F102	mittelfristig	Nein
4147SW	0905	9190		F93	langfristig	Nein
				J1	mittelfristig	Nein
				F14	mittelfristig	Nein
				F15	langfristig	Nein
			Barbbarb, Myotbech	F40	mittelfristig	Nein
			Barbbarb, Myotbech	F44	mittelfristig	Nein
			Barbbarb, Myotbech	F102	mittelfristig	Nein
4147SW	0950	9190		F93	langfristig	Nein
				J1	mittelfristig	Nein
				F14	mittelfristig	Nein
				F15	langfristig	Nein
			Barbbarb, Myotbech	F40	mittelfristig	Nein
			Barbbarb, Myotbech	F44	mittelfristig	Nein
			Barbbarb, Myotbech	F102	mittelfristig	Nein
4147SW	0958	9190		F93	langfristig	Nein
				J1	mittelfristig	Nein
				F14	mittelfristig	Nein
				F15	langfristig	Nein
			Barbbarb, Myotbech	F40	mittelfristig	Nein
			Barbbarb, Myotbech	F44	mittelfristig	Nein
			Barbbarb, Myotbech	F102	mittelfristig	Nein
4147SW	0992	9190		F93	langfristig	Nein
				J1	mittelfristig	Nein
				F14	mittelfristig	Nein
				F15	langfristig	Nein
			Barbbarb, Myotbech	F40	mittelfristig	Nein
			Barbbarb, Myotbech	F44	mittelfristig	Nein
			Barbbarb, Myotbech	F102	mittelfristig	Nein
4147SW	0993	9190		F93	langfristig	Nein
				J1	mittelfristig	Nein
				F14	mittelfristig	Nein
				F15	langfristig	Nein
			Barbbarb, Myotbech	F40	mittelfristig	Nein
			Barbbarb, Myotbech	F44	mittelfristig	Nein
			Barbbarb, Myotbech	F102	mittelfristig	Nein
4147SW	1018	9190		J1	kurzfristig	Ja
				F14	kurzfristig	Ja
				F15	langfristig	Ja
			Barbbarb, Myotbech, Lucacerv	F40	kurzfristig	Ja
			Barbbarb, Myotbech, Lucacerv	F44	kurzfristig	Ja
			Barbbarb, Myotbech, Lucacerv	F102	kurzfristig	Ja
4147SW	1046	9190		F93	langfristig	Ja
				J1	kurzfristig	Ja
				F14	kurzfristig	Ja
				F15	langfristig	Ja
			Barbbarb, Myotbech, Lucacerv	F40	langfristig	Ja
			Barbbarb, Myotbech, Lucacerv	F44	kurzfristig	Ja
			Barbbarb, Myotbech, Lucacerv	F102	kurzfristig	Ja
4147SW	1052	9190		F93	langfristig	Ja
				J1	kurzfristig	Ja
				F14	kurzfristig	Ja
				F15	langfristig	Ja
			Barbbarb, Myotbech, Lucacerv	F40	langfristig	Ja
			Barbbarb, Myotbech, Lucacerv	F44	kurzfristig	Ja
			Barbbarb, Myotbech, Lucacerv	F102	kurzfristig	Ja
4147SW	1054	9190		F93	langfristig	Ja
				J1	kurzfristig	Ja
				F14	kurzfristig	Ja
				F15	langfristig	Ja
			Barbbarb, Myotbech, Lucacerv	F40	kurzfristig	Ja
			Barbbarb, Myotbech, Lucacerv	F44	kurzfristig	Ja
			Barbbarb, Myotbech, Lucacerv	F102	kurzfristig	Ja
4147SW	1060	9190		F93	langfristig	Ja
				J1	kurzfristig	Ja
				F14	kurzfristig	Ja
				F15	langfristig	Ja
			Barbbarb, Myotbech, Lucacerv	F40	kurzfristig	Ja
			Barbbarb, Myotbech, Lucacerv	F44	kurzfristig	Ja
			Barbbarb, Myotbech, Lucacerv	F102	kurzfristig	Ja
4147SW	1102	9190		F93	langfristig	Nein
				J1	mittelfristig	Nein
				F14	mittelfristig	Nein
				F15	langfristig	Nein
			Barbbarb, Myotbech	F40	mittelfristig	Nein
			Barbbarb, Myotbech	F44	mittelfristig	Nein
			Barbbarb, Myotbech	F102	mittelfristig	Nein
4147SW	1103	9190		F93	langfristig	Nein
				J1	mittelfristig	Nein
				F14	mittelfristig	Nein
				F15	langfristig	Nein
			Barbbarb, Myotbech	F40	mittelfristig	Nein
			Barbbarb, Myotbech	F44	mittelfristig	Nein
			Barbbarb, Myotbech	F102	mittelfristig	Nein
4147SW	1136	9190		F93	langfristig	Nein
				J1	mittelfristig	Nein
				F14	mittelfristig	Nein
				F15	langfristig	Nein
			Barbbarb, Myotbech	F40	mittelfristig	Nein
			Barbbarb, Myotbech	F44	mittelfristig	Nein
			Barbbarb, Myotbech	F102	mittelfristig	Nein
4147SW	1145	9190		F93	langfristig	Nein
				J1	mittelfristig	Ja
				F14	kurzfristig	Ja
				F15	langfristig	Ja
			Barbbarb, Myotbech	F40	kurzfristig	Ja
			Barbbarb, Myotbech, Lucacerv	F44	kurzfristig	Ja
			Barbbarb, Myotbech, Lucacerv	F102	kurzfristig	Ja
4147SW	1160	9190		F93	langfristig	Ja
				J1	kurzfristig	Ja
				F14	kurzfristig	Ja
				F15	langfristig	Ja
			Barbbarb, Myotbech, Lucacerv	F40	kurzfristig	Ja
			Barbbarb, Myotbech, Lucacerv	F44	kurzfristig	Ja
			Barbbarb, Myotbech, Lucacerv	F102	kurzfristig	Ja
4147SW	1193	9190		F93	langfristig	Ja
				J1	kurzfristig	Ja
				F14	kurzfristig	Ja
				F15	langfristig	Ja
			Barbbarb, Myotbech, Lucacerv	F40	kurzfristig	Ja
			Barbbarb, Myotbech, Lucacerv	F44	kurzfristig	Ja
			Barbbarb, Myotbech, Lucacerv	F102	kurzfristig	Ja
4147SW	1208	9190		F93	langfristig	Ja
				J1	mittelfristig	Nein
				F14	mittelfristig	Nein
				F15	langfristig	Nein
			Barbbarb, Myotbech	F40	mittelfristig	Nein
			Barbbarb, Myotbech	F44	mittelfristig	Nein
			Barbbarb, Myotbech	F102	mittelfristig	Nein
4147SW	1237	9190		F93	langfristig	Nein
				J1	mittelfristig	Nein
				F14	mittelfristig	Nein
				F15	langfristig	Nein
			Barbbarb, Myotbech	F40	mittelfristig	Nein
			Barbbarb, Myotbech	F44	mittelfristig	Nein
			Barbbarb, Myotbech	F102	mittelfristig	Nein
4147SW	1243	9190		F93	langfristig	Ja
				J1	kurzfristig	Ja
				F14	kurzfristig	Ja
				F15	langfristig	Ja
			Barbbarb, Myotbech, Lucacerv	F40	kurzfristig	Ja
			Barbbarb, Myotbech, Lucacerv	F44	kurzfristig	Ja
			Barbbarb, Myotbech, Lucacerv	F102	kurzfristig	Ja
4147SW	1257	9190		F93	langfristig	Ja
				J1	kurzfristig	Ja
				F14	kurzfristig	Ja
				F15	langfristig	Ja
			Barbbarb, Myotbech, Lucacerv	F40	kurzfristig	Ja
			Barbbarb, Myotbech, Lucacerv	F44	kurzfristig	Ja
			Barbbarb, Myotbech, Lucacerv	F102	kurzfristig	Ja
4147SW	1273	9190		F93	langfristig	Ja
				J1	mittelfristig	Nein
				F14	mittelfristig	Nein
				F15	langfristig	Nein
			Barbbarb, Myotbech	F40	mittelfristig	Nein
			Barbbarb, Myotbech	F44	mittelfristig	Nein
			Barbbarb, Myotbech	F102	mittelfristig	Nein
4147SW	1279	9190		F93	langfristig	Nein
				J1	mittelfristig	Nein
				F14	mittelfristig	Nein
				F15	langfristig	Nein
			Barbbarb, Myotbech	F40	mittelfristig	Nein
			Barbbarb, Myotbech	F44	mittelfristig	Nein
			Barbbarb, Myotbech	F102	mittelfristig	Nein
4147SW	1286	9190		F93	langfristig	Nein
				J1	mittelfristig	Nein
				F14	mittelfristig	Nein
				F15	langfristig	Nein
			Barbbarb, Myotbech	F40	mittelfristig	Nein
			Barbbarb, Myotbech	F44	mittelfristig	Nein
			Barbbarb, Myotbech	F102	mittelfristig	Nein
4147SW	1286_001		Lucacerv	F40	mittelfristig	Ja
			Lucacerv	F44	kurzfristig	Ja
			Lucacerv	F102	kurzfristig	Ja
4247NW	0026	9190		J1	mittelfristig	Nein
				F14	mittelfristig	Nein
				F15	langfristig	Nein
			Barbbarb, Myotbech	F40	mittelfristig	Nein
			Barbbarb, Myotbech	F44	mittelfristig	Nein
			Barbbarb, Myotbech	F102	mittelfristig	Nein
4247NW	0048	9190		F93	langfristig	Nein
				J1	mittelfristig	Nein
				F14	mittelfristig	Nein
				F15	langfristig	Nein
			Barbbarb, Myotbech	F40	mittelfristig	Nein
			Barbbarb, Myotbech	F44	mittelfristig	Nein
			Barbbarb, Myotbech	F102	mittelfristig	Nein
4247NW	0054	9190		J1	kurzfristig	Ja
				F14	kurzfristig	Ja
				F15	langfristig	Ja
			Barbbarb, Myotbech	F40	kurzfristig	Ja
			Barbbarb, Myotbech	F44	kurzfristig	Ja
			Barbbarb, Myotbech	F102	kurzfristig	Ja
4247NW	0063	9190		F93	langfristig	Ja
				J1	kurzfristig	Ja
				F14	kurzfristig	Ja
				F15	langfristig	Ja
			Barbbarb, Myotbech	F40	kurzfristig	Ja
			Barbbarb, Myotbech	F44	kurzfristig	Ja
			Barbbarb, Myotbech	F102	kurzfristig	Ja
4247NW	0067	6510		F93	langfristig	Ja
				O114	kurzfristig	Ja
				O118	kurzfristig	Ja
				O132	kurzfristig	Ja
				O115	kurzfristig	Ja
				O42	kurzfristig	Ja
				O111	langfristig	Ja
4247NW	0070	9190		J1	mittelfristig	Nein
				F14	mittelfristig	Nein
				F15	langfristig	Nein
			Barbbarb, Myotbech	F40	mittelfristig	Nein
			Barbbarb, Myotbech	F44	mittelfristig	Nein
			Barbbarb, Myotbech	F102	mittelfristig	Nein
4247NW	0075	9190		F93	langfristig	Nein
				J1	kurzfristig	Ja
				F14	kurzfristig	Ja
				F15	langfristig	Ja
			Barbbarb, Myotbech, Lucacerv	F40	kurzfristig	Ja
			Barbbarb, Myotbech, Lucacerv	F44	kurzfristig	Ja
			Barbbarb, Myotbech, Lucacerv	F102	kurzfristig	Ja
4247NW	0089	9190		F93	langfristig	Nein
				J1	mittelfristig	Nein
				F14	mittelfristig	Nein
				F15	langfristig	Nein
			Barbbarb, Myotbech	F40	mittelfristig	Nein
			Barbbarb, Myotbech	F44	mittelfristig	Nein
			Barbbarb, Myotbech	F102	mittelfristig	Nein
4247NW	0116	9190		F93	langfristig	Nein
				J1	mittelfristig	Nein
				F14	mittelfristig	Nein
				F15	langfristig	Nein
			Barbbarb, Myotbech	F40	mittelfristig	Nein
			Barbbarb, Myotbech	F44	mittelfristig	Nein
			Barbbarb, Myotbech	F102	mittelfristig	Nein
4247NW	0118	9190		F93	langfristig	Nein
				J1	mittelfristig	Nein
				F14	mittelfristig	Nein
				F15	langfristig	Nein
			Barbbarb, Myotbech	F40	mittelfristig	Nein
			Barbbarb, Myotbech	F44	mittelfristig	Nein
			Barbbarb, Myotbech	F102	mittelfristig	Nein
4247NW	0329	9190		F93	langfristig	Nein
				J1	mittelfristig	Nein
				F14	mittelfristig	Nein
				F15	langfristig	Nein
			Barbbarb, Myotbech, Lucacerv	F40	kurzfristig	Ja
			Barbbarb, Myotbech, Lucacerv	F44	kurzfristig	Ja
			Barbbarb, Myotbech, Lucacerv	F102	kurzfristig	Ja
4247NW	0357	9190		F93	langfristig	Ja
				J1	mittelfristig	Nein
				F14	mittelfristig	Nein
				F15	langfristig	Nein
			Barbbarb, Myotbech	F40	mittelfristig	Nein
			Barbbarb, Myotbech	F44	mittelfristig	Nein
			Barbbarb, Myotbech	F102	mittelfristig	Nein
4247NW	0411	9190		F93	langfristig	Nein
				J1	mittelfristig	Nein
				F14	mittelfristig	Nein
				F15	langfristig	Nein
			Barbbarb, Myotbech	F40	mittelfristig	Nein
			Barbbarb, Myotbech	F44	mittelfristig	Nein
			Barbbarb, Myotbech	F102	mittelfristig	Nein
4247NW	0434	9190		F93	langfristig	Nein
				J1	kurzfristig	Ja
				F14	kurzfristig	Ja
				F15	langfristig	Ja
			Barbbarb, Myotbech	F40	kurzfristig	Ja
			Barbbarb, Myotbech, Lucacerv	F44	kurzfristig	Ja
			Barbbarb, Myotbech, Lucacerv	F102	kurzfristig	Ja
4247NW	0441	9190		F93	langfristig	Ja
				J1	kurzfristig	Ja
				F14	kurzfristig	Ja
				F15	langfristig	Ja
			Barbbarb, Myotbech	F40	kurzfristig	Ja
			Barbbarb, Myotbech, Lucacerv	F44	kurzfristig	Ja
			Barbbarb, Myotbech, Lucacerv	F102	kurzfristig	Ja
4247NW	0456	9190		F93	langfristig	Ja
				J1	mittelfristig	Nein
				F14	mittelfristig	Nein
				F15	langfristig	Nein
			Barbbarb, Myotbech	F40	mittelfristig	Nein
			Barbbarb, Myotbech	F44	mittelfristig	Nein
			Barbbarb, Myotbech	F102	mittelfristig	Nein
4247NW	0506	9190		F93	langfristig	Nein
				J1	mittelfristig	Nein
				F14	mittelfristig	Nein
				F15	langfristig	Nein
			Barbbarb, Myotbech	F40	mittelfristig	Nein
			Barbbarb, Myotbech	F44	mittelfristig	Nein
			Barbbarb, Myotbech	F102	mittelfristig	Nein
4247NW	0551	9190		F93	langfristig	Nein
				J1	mittelfristig	Nein
				F14	kurzfristig	Ja
				F15	langfristig	Ja
			Barbbarb, Myotbech	F40	kurzfristig	Ja
			Barbbarb, Myotbech, Lucacerv	F44	kurzfristig	Ja
			Barbbarb, Myotbech, Lucacerv	F102	kurzfristig	Ja
4247NW	0581	9190		F93	langfristig	Ja
				J1	kurzfristig	Ja
				F14	kurzfristig	Ja
				F15	langfristig	Ja
			Barbbarb, Myotbech	F40	kurzfristig	Ja
			Barbbarb, Myotbech	F44	mittelfristig	Nein
			Barbbarb, Myotbech	F102	mittelfristig	Nein
4247NW	9026	9190		F93	langfristig	Ja
				J1	kurzfristig	Ja
				F14	kurzfristig	Ja
				F15	langfristig	Ja
			Barbbarb, Myotbech	F40	kurzfristig	Ja
			Barbbarb, Myotbech, Lucacerv	F44	kurzfristig	Ja
			Barbbarb, Myotbech, Lucacerv	F102	kurzfristig	Ja
4247NW	9057	6510		F93	langfristig	Ja
				O114	kurzfristig	Ja
				O118	kurzfristig	Ja
				O132	kurzfristig	Ja
				O115	kurzfristig	Ja
				O42	kurzfristig	Ja
				O111	langfristig	Ja
4247NW	9112	9190		J1	mittelfristig	Nein
				F14	mittelfristig	Nein
				F15	langfristig	Nein
			Barbbarb, Myotbech	F40	mittelfristig	Nein
			Barbbarb, Myotbech, Lucacerv	F44	mittelfristig	Nein
			Barbbarb, Myotbech, Lucacerv	F102	mittelfristig	Nein
4247NW	9357	9190		F93	langfristig	Nein
				J1	mittelfristig	Nein
				F14	mittelfristig	Nein
				F15	langfristig	Nein
			Barbbarb, Myotbech	F40	mittelfristig	Nein
			Barbbarb, Myotbech, Lucacerv	F44	mittelfristig	Nein
			Barbbarb, Myotbech, Lucacerv	F102	mittelfristig	Nein
				F93	langfristig	Nein

Bezeichung der Maßnahmen

Maßnahmen des Offenlandes

O42 Keine Stickstoffdüngung
O111 Nachsaat nur mit Regiosaatgut-Mischung
O114 Mahd
O115 Einhaltung einer Schnitthöhe von mindestens 10 cm
O118 Berücksichtigung des Mähgutes/ kein Mulchen
O132 Nutzung 2x jährlich mit mind. 10-wöchiger Nutzungspause

Maßnahmen in Wäldern und Forsten

F14 Übernahme vorhandener Naturverjüngung standortheimischer Baumarten
F15 Freihalten von Bestandslücken und -löchern für Naturverjüngung standortheimischer Baumarten
F40 Belassen von Altbaumstümpfen
F44 Erhaltung von Horst- und Höhlenbäumen
F93 Einbringung nur gebietsheimischer Baumarten des Waldebensraumtypes in lebensraumtypischer Zusammensetzung
F102 Belassen und Mehrung von stehendem und liegendem Totholz
J1 Reduktion der Schalenwildichte

Lebensraumtypen nach Anhang I der FFH-Richtlinie

6510 Magere Flachland-Mähwiesen (*Alopecurus pratensis, Sanguisorba officinalis*)
9190 Alte bodensaure Eichenwälder auf Sandebenen mit *Quercus robur*

Arten nach Anhang II der FFH-Richtlinie

Barbarb Mopsfledermaus
Myotbech Bechsteinfledermaus
Lucacerv Hirschkäfer

Sonstiges

Naturpark "Niederlausitzer Landrücken"

4147-SO Blattschnittnummer TK10

Datenquellen:
DOP40 © GeoBasis-DE/LGB, 2017, LVB 03/17
Geofachdaten: Datenlizenz Deutschland - Namensnennung - Version 2.0; https://www.geodata.de/dl-de/by-2-0; dl-de-by-2.0;
Datenbereitstellung: Landesamt für Umwelt, Referat Naturschutzdatenflerwaltung/ Nicoua.com TYCEANSR-TERCARS-WRC-WFD-WEB-DNSHERB-TIEL; FFH-Gebiete Planungsbüro: Landesamt für Umwelt, 2017

Managementplan für das FFH-Gebiet
Rochauer Heide (Landesnr.: 276, EU-Nr.: DE 4247-301)

LANDESBETRIEB FORSTEN

EUROPÄISCHE UNION
EUROPÄISCHER LANDWIRTSCHAFTSFONDS FÜR ELR
DIE ZUKUNFT DER LÄNDLICHEN GEBIETE

LFU LANDESAMT FÜR UMWELT

Naturpark Niederlausitzer Landrücken

Karte 4: Maßnahmen

0 320 640 960 1.280 Meter
Maßstab 1:20.000

Bearbeitung: Bearbeitung: Arge Scamaldolei / Stadt und Land / Ahrus / Peschel
Stand: Stand: 13.01.2020
Kartographie: Kartographie: Stadt und Land Planungsgesellschaft mbH

Auftraggeber:
Ministerium für Umwelt
Gesundheit Consumer 3
14476 Potsdam, OT Groß Glienicke

Auftragnehmer:
Arge Scamaldolei / Stadt und Land / Ahrus / Peschel
zu Ch. Scamaldolei + Partner GbR
Brunnenstr. 181, 10119 Berlin