

Managementplan für das FFH-Gebiet
Lugkteichgebiet
(Landesnr.: 282, EU-Nr.: DE 4247-303)
Zusatzkarte Eigentümerstruktur

Legende

 FFH-Gebiet

Eigentümerarten

-  Bundesrepublik Deutschland
-  BVVG
-  Land Brandenburg
-  Gebietskörperschaften
-  Naturschutzorganisationen
-  Privateigentum
-  Andere Eigentümer
-  nicht erfasst

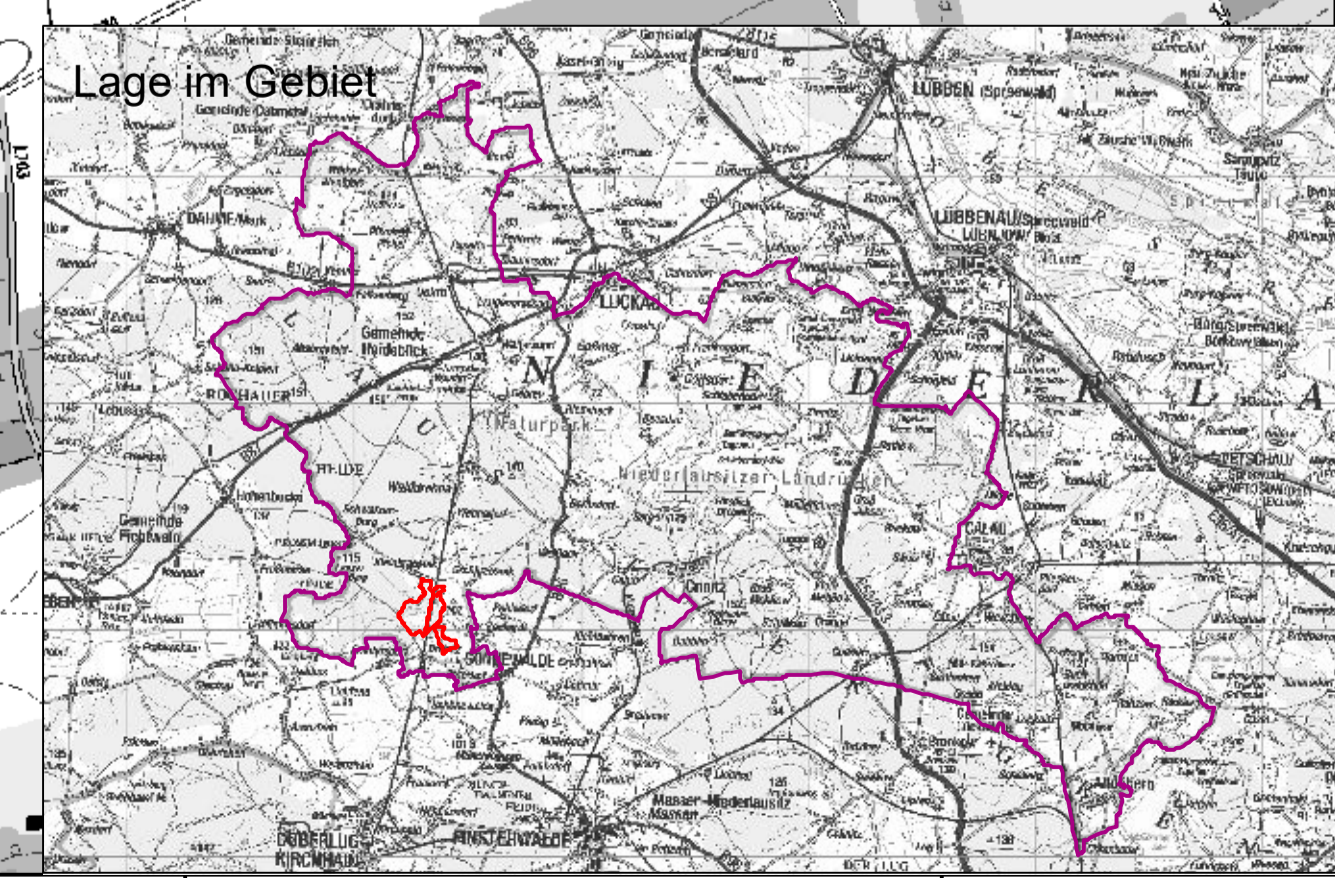
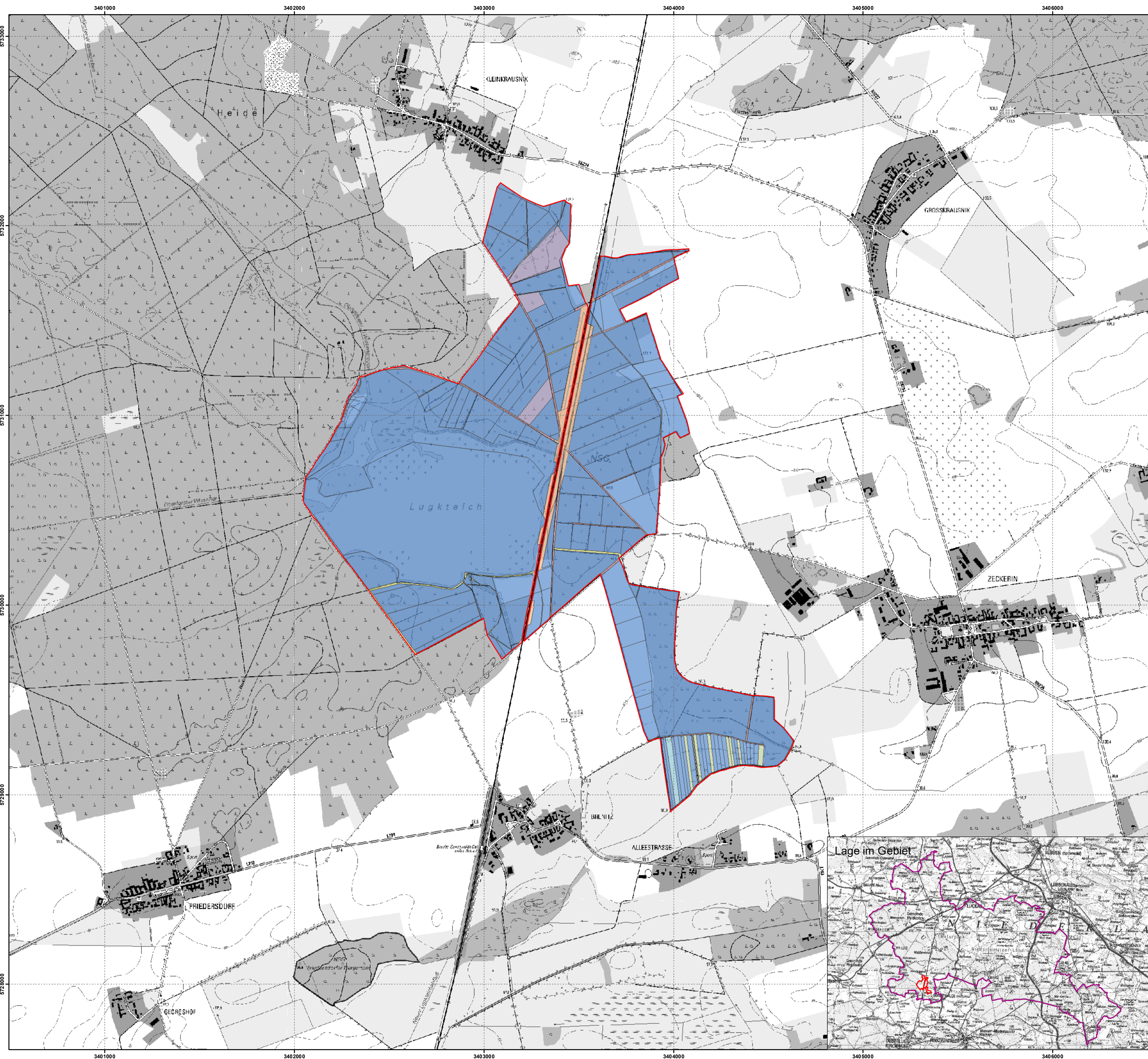

Datenquellen: LGB © GeoBasis-DE/LGB (2/20), di-de-by-2-0
 Geofachdaten: Datenlizenz Deutschland - Version 2.0
<https://www.govdata.de/d-de-by-2-0>, di-de-by-2-0, Nennenerklärung: "Landesamt für Umwelt Brandenburg",
<https://metaverse.de/br/erangeige/1000000/7000-4470-4558-8352-0040705>, FFH-Gebiete,
 Daten des Amtlichen Liegenschaftskatastersinformationssystem 2016

Managementplan für das FFH-Gebiet Lugkteichgebiet
(Landesnr.: 282, EU-Nr.: DE 4247-303)



Zusatzkarte Eigentümerstruktur

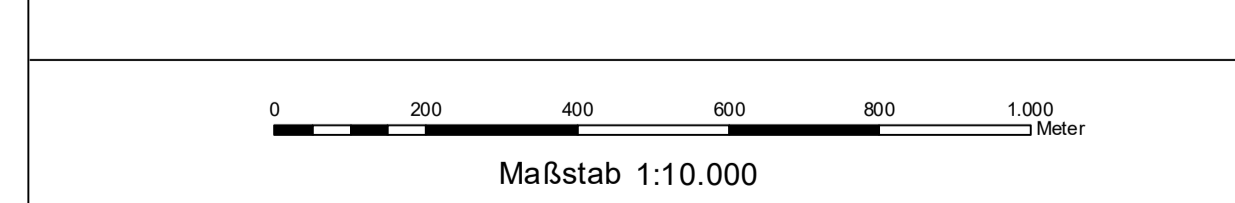

Bearbeitung: Arge Szamatolski / Stadt und Land / Alnus / Peschel
 Stand: 31.01.2021
 Kartographie: Dr. Szamatolski Schrickel Planungsgesellschaft mbH

Auftraggeber:
 Landesamt für Umwelt
 Seeburger Chaussee 2
 14476 Potsdam, OT Groß Glienicke

Auftragnehmer:
 Arge Szamatolski / Stadt und Land / Alnus / Peschel
 c/o Dr. Szamatolski Schrickel Planungsgesellschaft mbH
 Brunnenstr. 181, 10119 Berlin