Managementplan für das FFH-Gebiet Lugkteichgebiet (Landesnr.: 282, EU-Nr.: DE 4247-303)
Karte 2: Bestand und Bewertung der Lebensraumtypen des Anhangs I FFH-Richtlinie und weiterer wertgebender Biotope

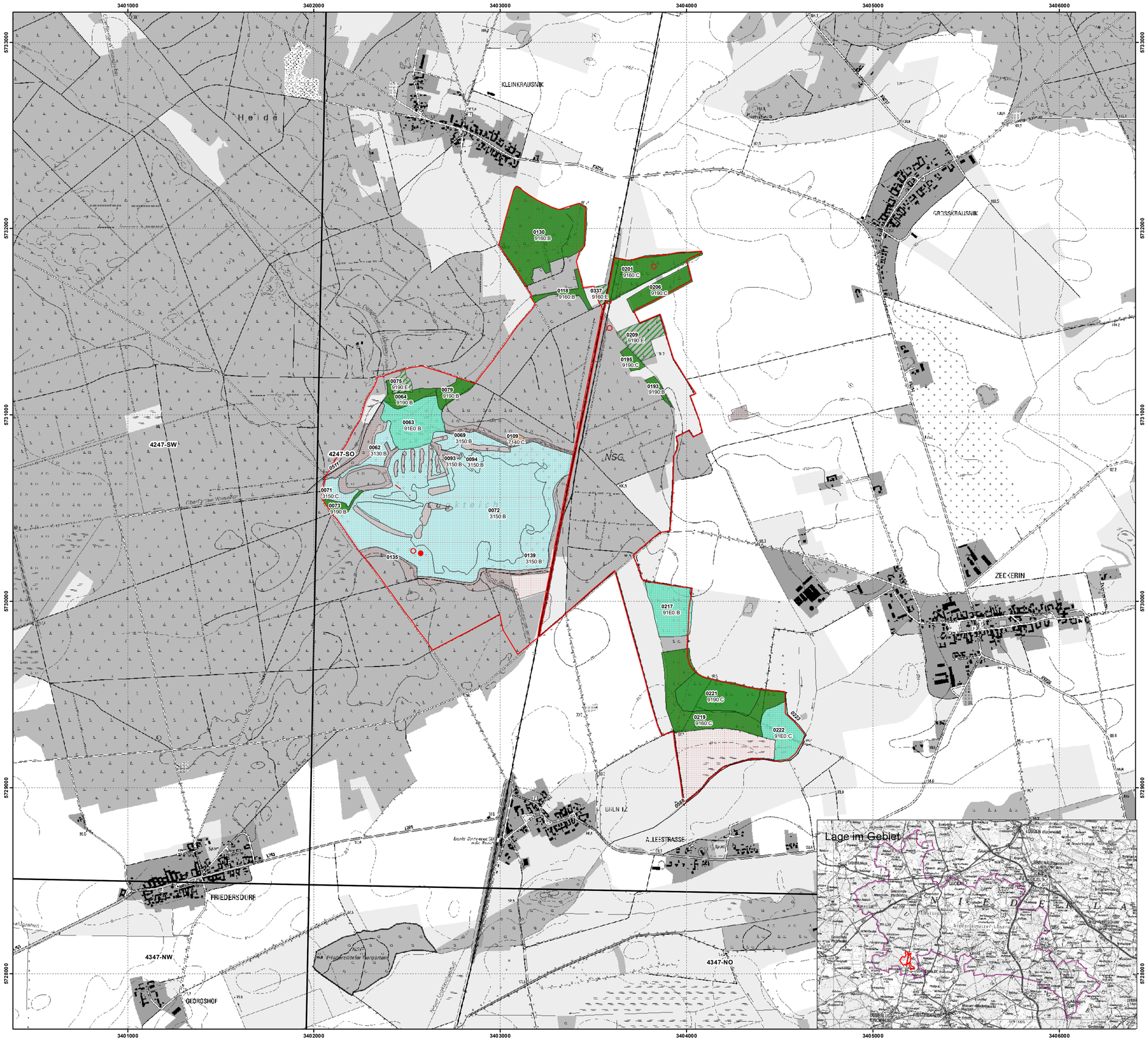

Legende

FFH-Gebiet

0230 **Flächen-ID**
9110:B LRT-Code: Erhaltungsgrad/Entwicklungsfläche/irreversibel gestörte LRT
(Hinweis: Bei Lebensraumtypen als Begleitbiotope wird in der Karte die Flächen-ID dargestellt und in der Legende LRT-Code und LRT-Bezeichnung)

Standgewässer

Moore

Eichen, Eichen-Hainbuchenwälder und Hangmischwälder

Auwälder

Lebensraumtypen nach Anhang I der FFH-Richtlinie

3130	Oligo- bis mesotrophe stehende Gewässer mit Vegetation der *Littorelletea uniflorae* und/oder der *Isoeto-Nanojuncetea*
3150	Natürliche eutrophe Seen mit einer Vegetation des *Magnopotamions* oder *Hydrocharitions*
7140	Übergangs- und Schwingrasenmoore
9160	Subatlantischer oder mitteleuropäischer Stieleichenwald oder Eichen-Hainbuchenwald (*Carpinion betuli*)
9190	Alte bodensaure Eichenwälder auf Sandebenen mit *Quercus robur*
91E0	* Auen-Wälder mit *Alnus glutinosa* und *Fraxinus excelsior* (*Alno-Padion, Alnion incanae, Salicion albae*)

* Prioritärer Lebensraumtyp nach Anhang I der FFH-Richtlinie

LRT-Bewertung

A	hervorragender Erhaltungsgrad
B	guter Erhaltungsgrad
C	mittlerer bis schlechter Erhaltungsgrad

Entwicklungsflächen

Eichen, Eichen-Hainbuchenwälder und Hangmischwälder (E)

Gesetzlich geschütztes Biotop (§ 30 BNatSchG in Verbindung mit § 18 BbgNatSchAG)

Gesetzlich geschütztes Biotop

Lebensraumtypen als Begleitbiotop

Flächen-ID	LRT-Code	LRT-Bezeichnung	Bewertung
0135	9190	Alte bodensaure Eichenwälder auf Sandebenen mit *Quercus robur*	B
0072	6430	Feuchte Hochstaudenfluren der planaren und montanen bis alpinen Stufe	B
0139	6430	Feuchte Hochstaudenfluren der planaren und montanen bis alpinen Stufe	B
0223	6430	Feuchte Hochstaudenfluren der planaren und montanen bis alpinen Stufe	B
0511	6430	Feuchte Hochstaudenfluren der planaren und montanen bis alpinen Stufe	B
0588	6430	Feuchte Hochstaudenfluren der planaren und montanen bis alpinen Stufe	B

Lebensraumtyp als Begleitbiotop (Fläche)

Lebensraumtyp als Begleitbiotop (Linie)

Kartierungszeitraum 2018

Blattschnitt TK10

4247-SO Blattschnittnummer TK 10

Datenquellen:
Geobasisdaten: LGB © GeoBasis-DE/LGB (2020), dl-de/by-2-0
Geofachdaten: Datenlizenz Deutschland - Version 2.0;
https://www.govdata.de/dl-de/by-2-0; dl-de-by-2.0; Namensnennung: "Landesamt für Umwelt Brandenburg";
https://metaver.de/trefferanzeige?docuid=7DE3A549-769C-4F01-A5E6-B3E21D40975E; FFH-Gebiete;
https://metaver.de/trefferanzeige?docuid=A061BB02-70AC-4422-BB58-4A49F585D7F2; Biotope und FFH-LRT

Managementplan für das FFH-Gebiet
Lugkteichgebiet (Landesnr.: 282, EU-Nr.: DE 4247-303)

Karte 2: Bestand und Bewertung der Lebensraumtypen des Anhangs I FFH-Richtlinie und weiterer wertgebender Biotope

0 200 400 600 800 1.000 Meter

Maßstab 1:10.000

Bearbeitung: Arge Szamatolski / Stadt und Land / Alnus / Peschel
Stand: 31.01.2021
Kartographie: Dr. Szamatolski Schrickel Planungsgesellschaft mbH

Auftraggeber:
Landesamt für Umwelt
Seeburger Chaussee 2
14476 Potsdam, OT Groß Glienicke

Auftragnehmer:
Arge Szamtolski / Stadt und Land / Alnus / Peschel
c/o Dr. Szamatolski Schrickel Planungsgesellschaft mbH
Brunnenstr. 181, 10119 Berlin