

Legende

- FFH-Gebiet
- Flurstücksgrenzen
- Forstgrenzen
- Feldblockgrenzen

Habitatflächen der Arten

Habitat	Artkürzel	Artnamen
	Castfibe	Biber
	Tritcris	Kammolch
	Bombomb	Rotbauchunke
	Rhodamar	Bitterling
	Leupect	Große Moosjungfer
	Vertangu	Schmale Windelschnecke
	Vertmou	Bauchige Windelschnecke

Bewertung

- A hervorragender Erhaltunggrad
- B guter Erhaltunggrad
- C mittlerer bis schlechter Erhaltunggrad
- E Entwicklungsfläche

Nachweise der Arten

- Kammolch
- Rotbauchunke
- Rotbauchunke, Kammolch
- Schmale Windelschnecke
- Bauchige Windelschnecke

Untersuchungspunkte/-strecken

- | Schmale Windelschnecke
- | Bauchige Windelschnecke
- | Bitterling

Ohne Darstellung in der Karte
 Das gesamte FFH-Gebiet ist Habitat des Fischotters (Erhaltunggrad C).

Beobachtungszeiträume

- Säugetiere 04/2019
- Amphibien 04-07/2018
- Fische 11/2018
- Libellen 2019
- Windelschnecken 09/2013, 08/2018

Biotoptklassen

 Staudgewässer (einschließlich Uferbereiche, Röhrichte etc.)	 Laubgebüsche, Feldgehölze, Alleen, Baumreihen und Baumgruppen
 Röhrichtgesellschaften	 Wälder
 anthropogene Rohbodenstandorte und Ruderalfluren	 Forsten
 Moore und Sümpfe	 Äcker
 Gras- und Staudenfluren	 Biotopde der Grün- und Freiflächen
 Trockenrasen	 Bebaute Gebiete
	 Verkehrsanlagen und Sonderflächen

Datenquellen:
 DTK10g: © GeoBasis-DE/LGB, dl-de/by-2.0;
 Forstgrundkarte: Landesbetrieb Forst Brandenburg (LFB), 09/2016;
 Digitales Feldblockkataster des Landes Brandenburg: Ministerium für Ländliche Entwicklung, Umwelt und Landwirtschaft (MLUL), 09/2016;
 Geofachdaten: Datenlizenz Deutschland - Namensnennung - Version 2.0;
<https://www.govdata.de/dl-de/by-2.0>; dl-de/by-2.0; Landesamt für Umwelt Brandenburg;
<https://metaver.de/referenzreihe/?docid=70534549-769c-4fd1-aa5e-b3e2d40875e>; FFH-Gebiete;
 Artdaten: Landesamt für Umwelt Brandenburg, 2019

Managementplan für das FFH-Gebiet
 Kuhzer See - Klauslagen (Landesnr.: 301 EU-Nr.: DE 2747-303)



Karte 3: Habitate und Fundorte der Arten des Anhangs II FFH-Richtlinie
 Blatt-Nr.: 1 von 3

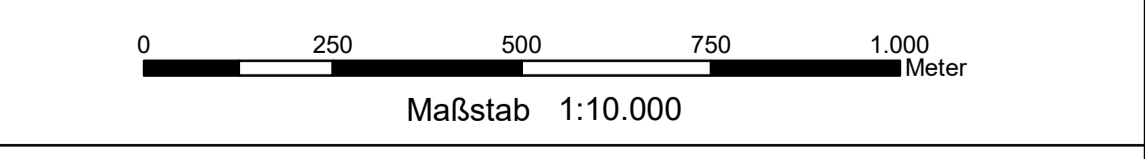

Bearbeitung: André Beyer
 Stand: 09/2021
 Kartographie: Madlen Burmeister

Auftraggeber:
 Landesamt für Umwelt
 Seeburger Chaussee 2
 14476 Potsdam, OT Groß Glienicke

Auftragnehmer:
 UmweltPlan GmbH Stralsund
 Tribseer Damm 2
 18437 Stralsund

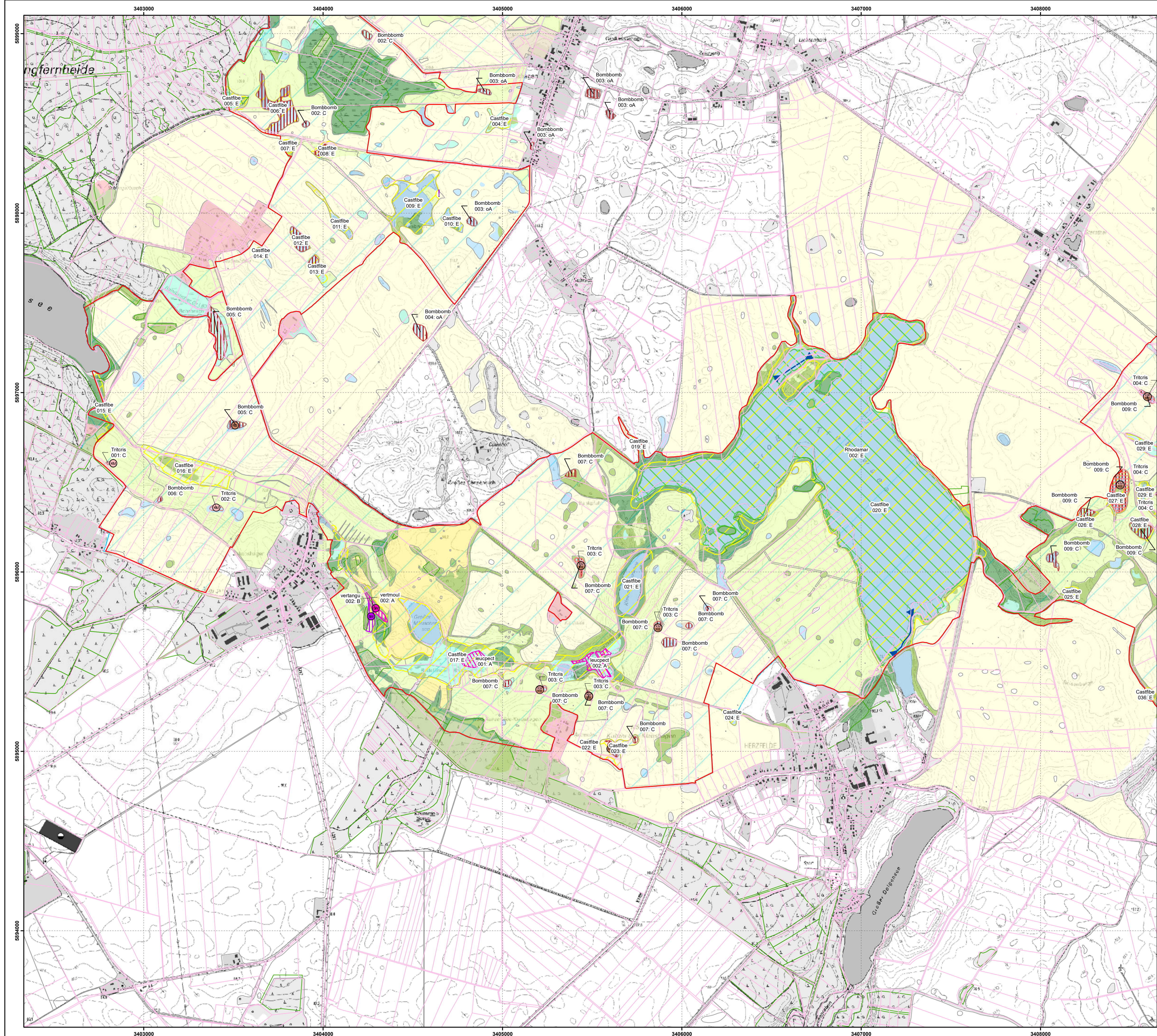

Managementplan für das FFH-Gebiet Kuhzer See - Klauslagen
 (Landesnr.: 301 EU-Nr.: DE 2747-303)
 Karte 3: Habitate und Fundorte der Arten
 des Anhangs II FFH-Richtlinie

Legende

- FFH-Gebiet
- Flurstücksgrenzen
- Forstgrenzen
- Feldblockgrenzen

Habitatflächen der Arten

Habitat	Artkürzel	Artnamen
	Castfibe	Biber
	Tritcris	Kammolch
	Bombomb	Rotbauchunke
	Rhodamar	Bitterling
	Leupect	Große Moosjungfer
	Vertangu	Schmale Windelschnecke
	Vertmoul	Bauchige Windelschnecke

Bewertung

- A hervorragender Erhaltungsgrad
- B guter Erhaltungsgrad
- C mittlerer bis schlechter Erhaltungsgrad
- E Entwicklungsfläche

Nachweise der Arten

- Kammolch
- Rotbauchunke
- Rotbauchunke, Kammolch
- Schmale Windelschnecke
- Bauchige Windelschnecke

Untersuchungspunkte/-strecken

- Schmale Windelschnecke
- Bauchige Windelschnecke
- Bitterling

Ohne Darstellung in der Karte

Das gesamte FFH-Gebiet ist Habitat des Fischotters (Erhaltungsgrad C).

Beobachtungszeiträume

- Säugetiere 04/2019
- Amphibien 04-07/2018
- Fische 11/2018
- Libellen 2019
- Windelschnecken 09/2013, 08/2018

Biotopklassen

 Staudgewässer (einschließlich Uferbereiche, Röhrichte etc.)	 Laubgewäusche, Feldgehölze, Alleen, Baumreihen und Baumgruppen
 Röhrichtgesellschaften	 Wälder
 anthropogene Rohbodenstandorte und Ruderalfluren	 Forsten
 Moore und Sümpfe	 Äcker
 Gras- und Staudenfluren	 Biotop der Grün- und Freiflächen
 Trockenrasen	 Bebaute Gebiete
	 Verkehrsanlagen und Sonderflächen

Datenquellen:
 DTK10g: © GeoBasis-DE/LGB, dl-de/by-2-0;
 Forstgrundkarte: Landesbetrieb Forst Brandenburg (LFB), 09/2016;
 Digitales Feldblockkataster des Landes Brandenburg; Ministerium für Ländliche Entwicklung, Umwelt und Landwirtschaft (MLUL), 09/2016;
 Geofachdaten: Datenlizenz Deutschland - Namensnennung - Version 2.0;
<https://www.govdata.de/dl-de/by-2-0>; dl-de/by-2.0; Landesamt für Umwelt Brandenburg;
<https://metaver.de/treffenzentrale?docid=70534549-769c-4fd1-a5e6-b3e294d07f5e>; FFH-Gebiete;
 Arten: Landesamt für Umwelt Brandenburg, 2019

Managementplan für das FFH-Gebiet
 Kuhzer See - Klauslagen (Landesnr.: 301 EU-Nr.: DE 2747-303)



Karte 3: Habitate und Fundorte der Arten
 des Anhangs II FFH-Richtlinie

Blatt-Nr.: 2 von 3

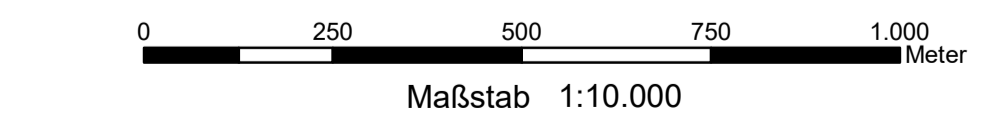

Bearbeitung: André Beyer
 Stand: 09/2021
 Kartographie: Madlen Burmeister

Auftraggeber:
 Landesamt für Umwelt
 Seeburger Chaussee 2
 14476 Potsdam, OT Groß Glienicke

Auftragnehmer:
 UmweltPlan GmbH Stralsund
 Tribseer Damm 2
 18437 Stralsund

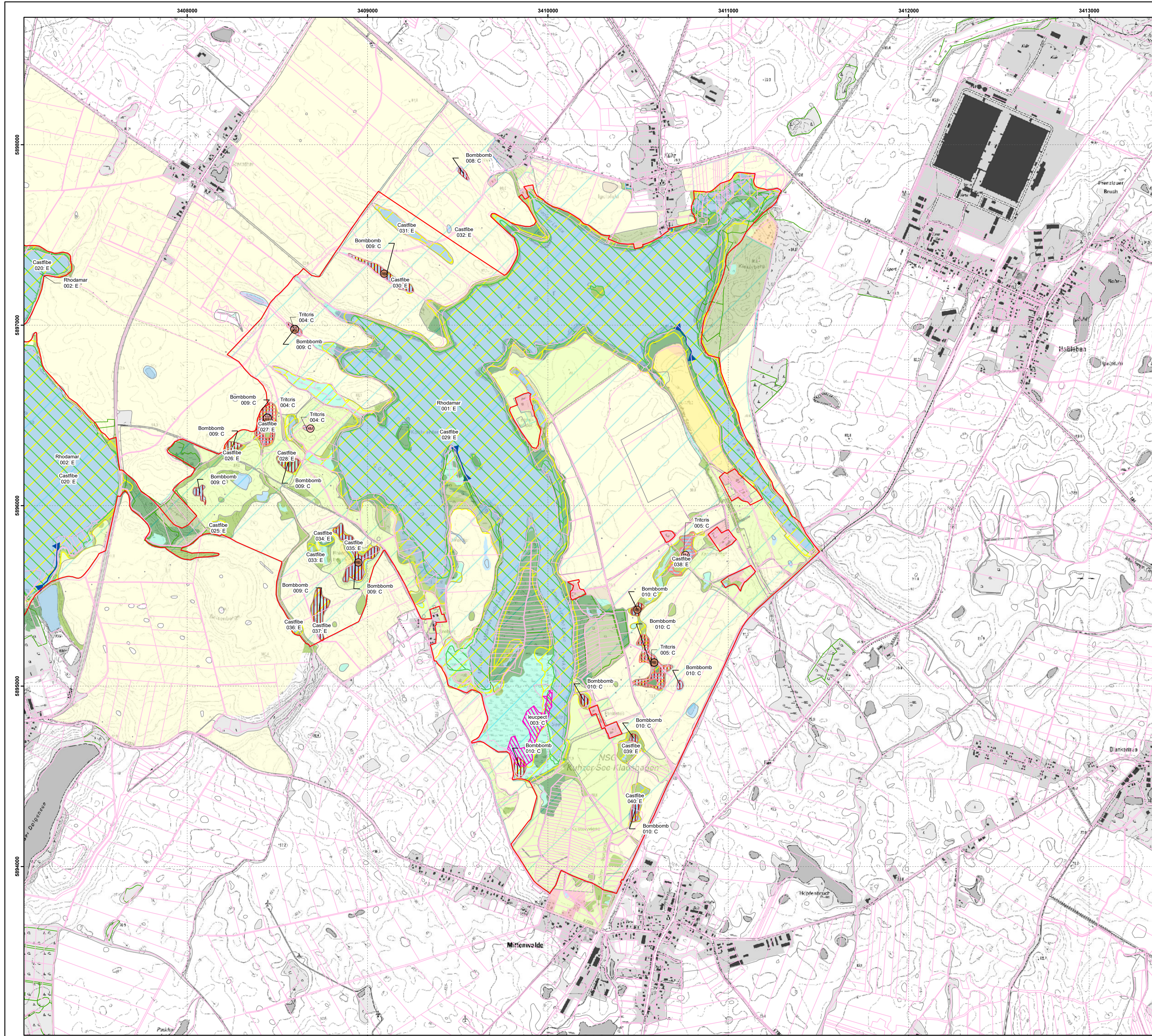

Legende

- FFH-Gebiet
- Flurstücksgrenzen
- Forstgrenzen
- Feldblockgrenzen

Habitatflächen der Arten

Habitat	Artkürzel	Artnamen
	Castfibe	Biber
	Tritris	Kammolch
	Bombbomb	Rotbauchunke
	Rhodamar	Bitterling
	Leutpect	Große Moosjungfer
	Vertangu	Schmale Windelschnecke
	Vertmoul	Bauchige Windelschnecke

Bewertung

- A hervorragender Erhaltungszustand
- B guter Erhaltungszustand
- C mittlerer bis schlechter Erhaltungszustand
- E Entwicklungsfläche

Nachweise der Arten

- Kammolch
- Rotbauchunke
- Rotbauchunke, Kammolch
- Schmale Windelschnecke
- Bauchige Windelschnecke

Untersuchungspunkte/-strecken

- | Schmale Windelschnecke
- | Bauchige Windelschnecke
- ▶ Bitterling

Ohne Darstellung in der Karte

Das gesamte FFH-Gebiet ist Habitat des Fischotter (Erhaltungszustand C).

Beobachtungszeiträume

- Säugetiere 04/2019
- Amphibien 04-07/2018
- Fische 11/2018
- Libellen 2019
- Windelschnecken 09/2013, 08/2018

Biotopklassen

 Staudgewässer (einschließlich Uferbereiche, Röhrichte etc.)	 Laubgebüsch, Feldgehölze, Alleen, Baumreihen und Baumgruppen
 Röhrichtgesellschaften	 Wälder
 anthropogene Rohbodenstandorte und Ruderalfluren	 Forsten
 Moore und Sümpfe	 Äcker
 Gras- und Staudenfluren	 Biotop der Grün- und Freiflächen
 Trockenrasen	 Bebaute Gebiete
	 Verkehrsanlagen und Sonderflächen

Datenquellen:
 DTK10g: © GeoBasis-DE/LGB, dl-de/by-2-0;
 Forstgrundkarte: Landesbetrieb Forst Brandenburg (LFB), 09/2016;
 Digitales Feldblockkataster des Landes Brandenburg: Ministerium für Ländliche Entwicklung, Umwelt und Landwirtschaft (MLUL), 09/2016;
 Geofachdaten: Datenlizenz Deutschland - Namensnennung - Version 2.0;
<https://www.govdata.de/dl-de/by-2-0>; Landesamt für Umwelt Brandenburg;
<https://metaver.de/treffenzentrale/record?id=53459-769C-4FD1-A5E6-B3E2D40875E>; FFH-Gebiete;
 Arten: Landesamt für Umwelt Brandenburg, 2019

Managementplan für das FFH-Gebiet
 Kuhlzer See - Klausagen (Landesnr.: 301 EU-Nr.: DE 2747-303)

Karte 3: Habitate und Fundorte der Arten des Anhangs II FFH-Richtlinie
 Blatt-Nr.: 3 von 3

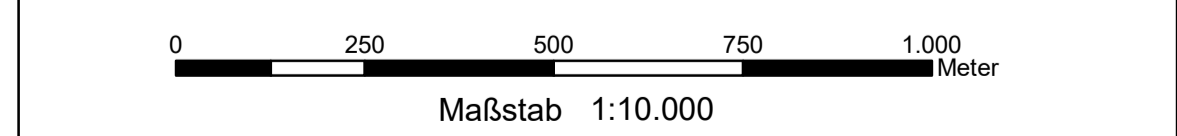

Bearbeitung: André Beyer
 Stand: 09/2021
 Kartographie: Madlen Burmeister

Auftraggeber:
 Landesamt für Umwelt
 Seeburger Chaussee 2
 14476 Potsdam, OT Groß Glienicke

Auftragnehmer:
 UmweltPlan GmbH Stralsund
 Tribseer Damm 2
 18437 Stralsund