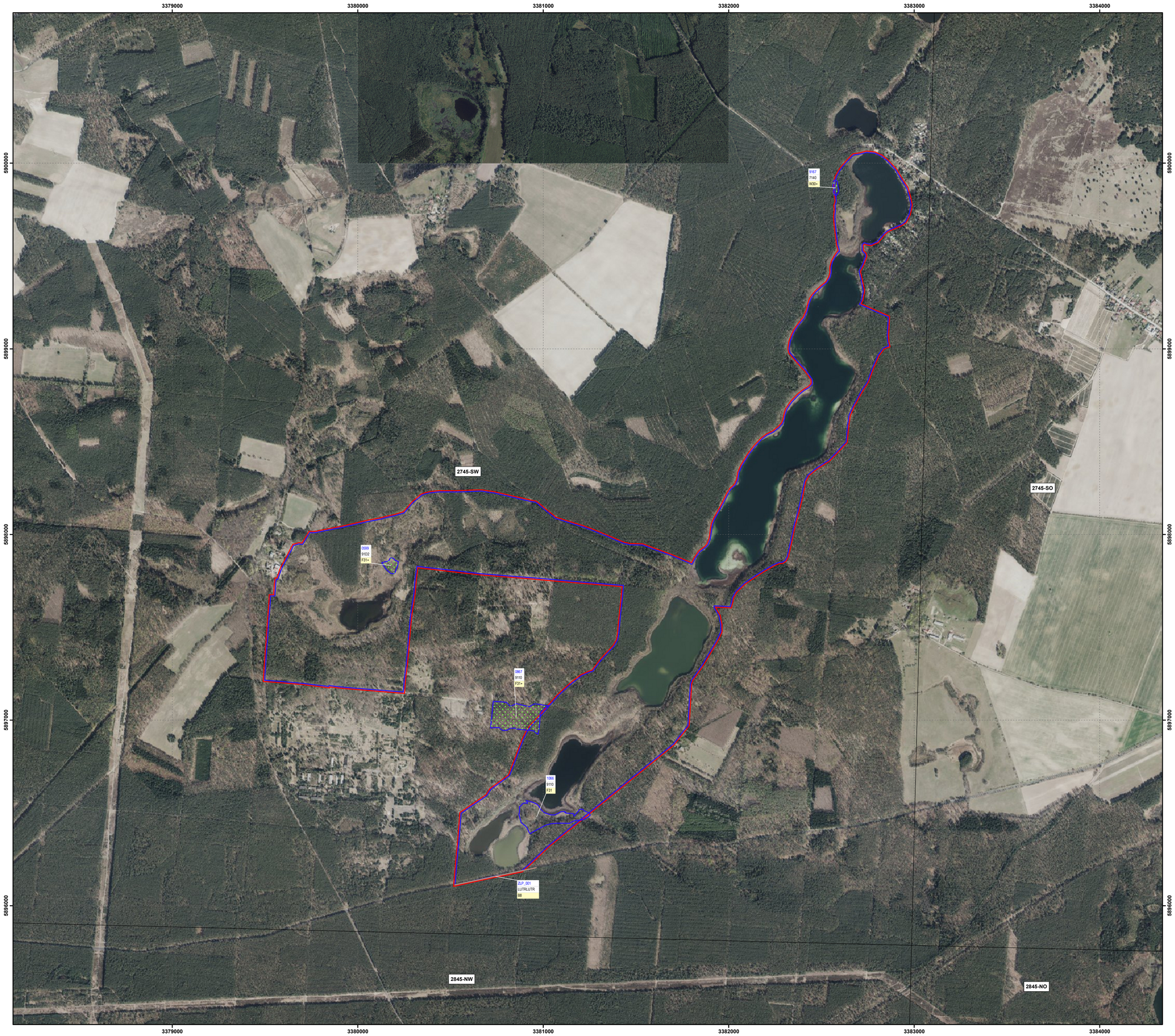

Managementplan für das FFH-Gebiet Kastavenseen-Molkenkammersee (Landesnr.: 323, EU-Nr.: DE 2745-303) Karte 4: Maßnahmen

Legende

- FFH-Gebiet
- Maßnahmenfläche (Polygon)
- Erhaltungsmaßnahme gemäß FFH-RL/Potentialfläche Erhaltungsmaßnahme
- Maßnahmenfläche Sonderbiotope (Linie)

Beschriftung der Maßnahmenflächen

0599/ZFP_001	Nr. der Maßnahmenfläche (ZFP= Zusätzliche Flächen Planung)
9110	Ziel-Lebensraumtyp
LUTRLUTR	Art
J1	Dringlichkeit der Maßnahmenumsetzung kurzfristig
F31	Dringlichkeit der Maßnahmenumsetzung mittelfristig
+	Erhaltungsmaßnahme gemäß FFH-RL

Maßnahmen

Maßnahmen in Wäldern und Forsten

F31 Entnahme gesellschaftsfremder Baumarten

Maßnahmen an Gewässern und Mooren

W30 Partielles Entfernen der Gehölze

Spezielle Maßnahmen des Arten- und Biotopschutzes

B8 Sicherung oder Bau von Otterpassagen an Verkehrsanlagen

Folgende Maßnahmen werden als gebietsweite Maßnahmen im Kapitel 2.1 des Managementplanes ausführlich beschrieben:

Maßnahmen in Wäldern und Forsten

F86 Langfristige Überführung zu einer Standortheimischen Baum- und Strauchartenzusammensetzung

F91 Mischungsregulierung zugunsten der Baumarten der natürlichen Waldgesellschaften

Spezielle Maßnahmen des Arten- und Biotopschutzes

E96 Kennzeichnung sensibler Bereiche

Jagdliche Maßnahmen

J1 Reduktion der Schalenwilddichte

J11 Reduktion von Neozoen

Sonstige Maßnahmen

E31 Aufstellen von Informationstafeln

Lebensraumtypen und Arten

7140 Übergangs- und Schwingrasenmoore

9110 Hainsimsen-Buchenwald *(Luzulo-Fagetum)*

91D0 Moorwälder

91D2 Waldkiefern-Moorwald

LUTRLUTR Fischotter *(Lutra lutra)*

Datenquellen:
DOP20: © GeoBasis-DE/LGB, dl-de/by-2-0;
Geofachdaten: Datenlizenz Deutschland - Namensnennung - Version 2.0;
https://www.govdata.de/dl-de/by-2-0; dl-de-by-2.0; Landesamt für Umwelt Brandenburg;
https://metaver.de/trefferanzeige?docuuid=7DE3A549-769C-4F01-A5E6-B3E25D4D975E; FFH-Gebiete;
Planungsdaten: Landesamt für Umwelt, 2020
DOP 20: © GeoBasis-DE/M-V 2020

Managementplan für das FFH-Gebiet
Kastavenseen-Molkenkammersee (Landesnr.: 323, EU-Nr.: DE 2745-303)

Karte 4: Maßnahmen

0 250 500 750 1.000 Meter

Maßstab 1:10.000

Bearbeitung: Eike Freyer
Stand: 07/2021
Kartographie: Madlen Burmeister

Auftraggeber:
Landesamt für Umwelt
Seeburger Chaussee 2
14476 Potsdam, OT Groß Glienicke

Auftragnehmer:
UmweltPlan GmbH Stralsund
Tribseer Damm 2
18437 Stralsund