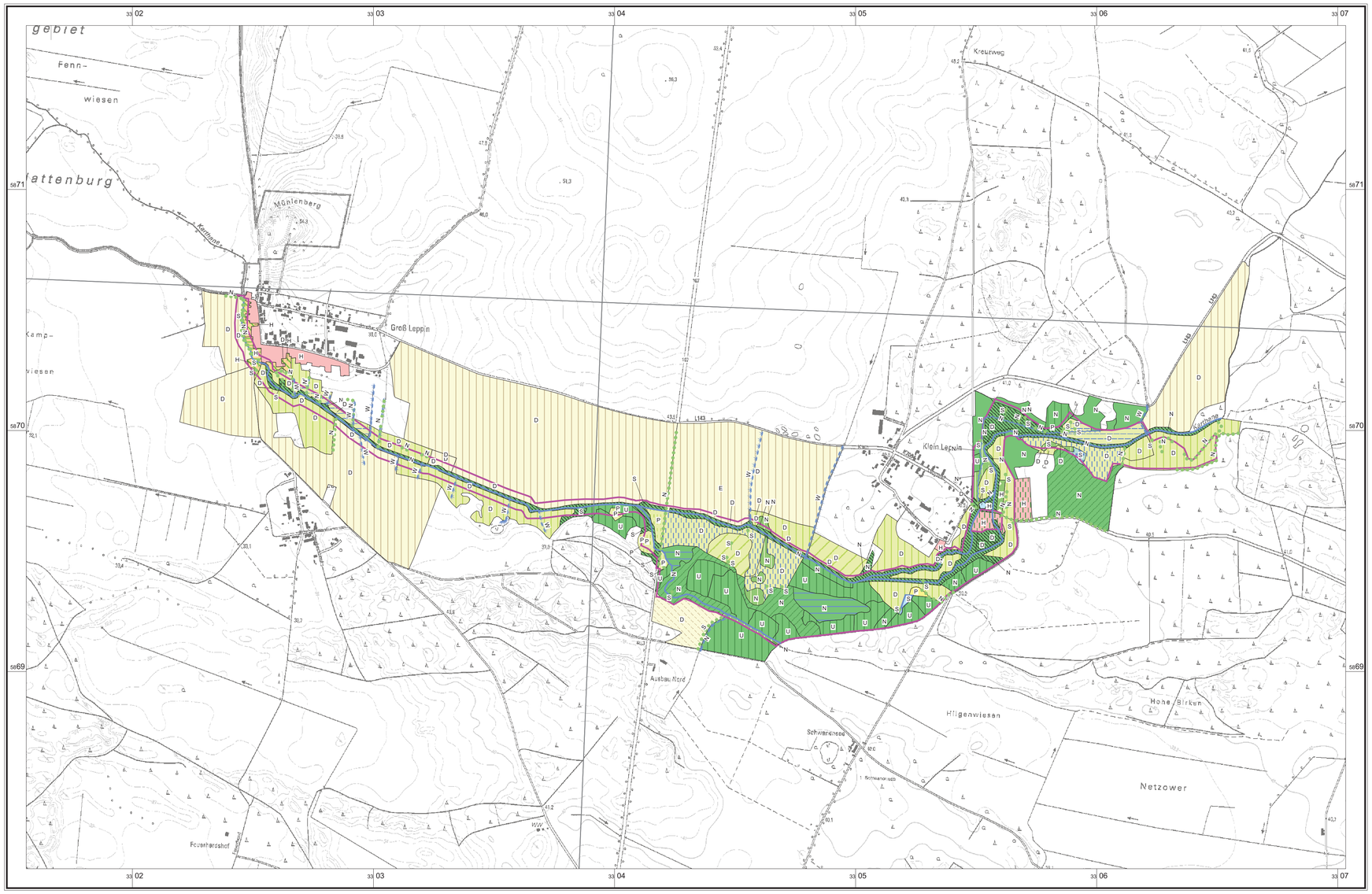

Erhaltungs- und Entwicklungsziele

Strategien

S	Zulassen der natürlichen Eigendynamik (Sukzession)
U	Umwandlung/Umbau/Überführung des Biotoptyps in einen anderen Zielbiotop
P	Pflege
E	Extensivierung/Reduzierung des Trophiezustandes
W	Verbesserung/Sanierung des Wasserhaushaltes
N	Schaffung naturnäherer Strukturen / Erhöhung der Strukturvielfalt
D	Erhaltung/Entwicklung einer dauerhaft umweltgerechten Nutzung
H	Harmonische Einbindung in die Landschaft

Punktbiotope

- Alte Solitärbäume und Kopfbaumreihen
- Eutrophe Standgewässer

Linienbiotope

- Alleen und Baumreihen
- Gräben mit naturnahen Strukturen zur Optimierung des Wasserhaushaltes
- Fließgewässer
- Verlandende Gräben

Flächenbiotope

- Pufferzone um Gewässer und Moore
- Temporäre oder ganzjährig wasserführende Kleingewässer
- Wachsende Moore in natürlicher oder naturnaher Ausprägung
- Dauergrünland mit ressourcenschonender Bewirtschaftung oder Pflege
- Typisch ausgebildete Frischwiesen oder -weiden
- Typisch ausgebildete Sandtrockenrasen
- Aufgelassenes Grasland und Staudenfluren
- Standortheimische Laubgebüsche, Feldgehölze, Alleen und Baumreihen
- Streuobstwiesen
- Naturnahe Wälder mit standörtlich wechselnder Baumartendominanz
- Auen- und Erlen-Eschenwälder
- Rotbuchenwälder
- Eichen-Hainbuchenwälder
- Eichenwälder
- Ackerlandschaften mit ressourcenschonender Bewirtschaftung
- Ackerbrache
- Siedlungsbiotope mit harmonischer Einbindung in die Landschaft und hohem Anteil naturnaher Strukturen
- Gärten
- Grabeland
- Regionstypische Siedlung

Weitere Themen

- FFH-Gebietsgrenze "Karthane" (351)
- Blattschnitt TK 10

Die Biotope wurden bei der Kartierung nach der BBK-Methode in ihrer gesamten Größe erfasst. Deshalb ist es möglich, dass die kartierten Flächen über die FFH-Gebietsgrenze hinausreichen können. Auch Biotope die nur teilsweise im FFH-Gebiet liegen, werden ebenfalls vollständig auf der Karte dargestellt.

Natura 2000-Managementplanung im BR Flusslandschaft Elbe - Brandenburg

Gefördert durch den Europäischen Landwirtschaftsfond für die Entwicklung des ländlichen Raumes (ELER) und das Land Brandenburg

FFH-Gebiet "Karthane" (351), TG 1 (östliches Teilgebiet)

Karte 5: Erhaltungs- und Entwicklungsziele

0 200 400 600 800 1000 Meter

Maßstab 1:10 000

Lage im Gebiet

3037SW 3037SO 3038NW 3038SW 3038SO

Kartengrundlage: Geobasisdaten: LGB © GeoBasis-DE/LGB, DTK 10 (2006/2008), LVE 02/09
Topographische Karte 1:10.000 Normalausgabe
Koordinatensystem ETRS 89, Bezugsellipsoid GRS80

Kartografie: ArcView 3.2, PEP-VIEW, HNE Eberswalde

Bearbeitung: IaG GmbH
Stand: 14.07.2017

Auftragnehmer:
planland Planungsgruppe Landschaftsentwicklung
LB Planer + Ingenieure Luftbild Brandenburg GmbH
Institut für angewandte Gewässerökologie GmbH