

Managementplan für das FFH-Gebiet  
Zehdenicker-Mildenberger Tonstiche  
(Landesn.: 338, EU-Nr.: DE 2945-301)  
Karte 5: Biotoptypen

- Legende**
- FFH-Gebiet
- Biotoptypen**
- |   |  |
|---|--|
| <ul style="list-style-type: none"> <li><span style="background-color: lightblue; border: 1px solid blue; display: inline-block; width: 10px; height: 10px; margin-right: 5px;"></span> Quellen; Bäche, Flüsse und Ströme; naturnah</li> <li><span style="background-color: lightblue; border: 1px solid blue; display: inline-block; width: 10px; height: 10px; margin-right: 5px;"></span> Kanäle</li> <li><span style="background-color: lightblue; border: 1px solid blue; display: inline-block; width: 10px; height: 10px; margin-right: 5px;"></span> Seen, incl. Mooreseen; Altarme</li> <li><span style="background-color: lightblue; border: 1px solid blue; display: inline-block; width: 10px; height: 10px; margin-right: 5px;"></span> temporäre und ganzjährige wasserführende Kleingewässer</li> <li><span style="background-color: lightblue; border: 1px solid blue; display: inline-block; width: 10px; height: 10px; margin-right: 5px;"></span> anthropogene Gewässer und periodisch trockenfallende Abschnitte</li> <li><span style="background-color: lightblue; border: 1px solid blue; display: inline-block; width: 10px; height: 10px; margin-right: 5px;"></span> Schwimmblatt- und Unterwasserpflanzen-Vegetation</li> <li><span style="background-color: lightblue; border: 1px solid blue; display: inline-block; width: 10px; height: 10px; margin-right: 5px;"></span> Röhrichtgesellschaften</li> <li><span style="background-color: lightblue; border: 1px solid blue; display: inline-block; width: 10px; height: 10px; margin-right: 5px;"></span> kurzlebige Pioniervegetation wechsellagerter Standorte</li> <li><span style="background-color: lightblue; border: 1px solid blue; display: inline-block; width: 10px; height: 10px; margin-right: 5px;"></span> anthropogene Rohbodenstandorte und Ruderalfluren</li> <li><span style="background-color: lightblue; border: 1px solid blue; display: inline-block; width: 10px; height: 10px; margin-right: 5px;"></span> ruderaler Pionier-, Gras- und Staudenfluren</li> <li><span style="background-color: lightblue; border: 1px solid blue; display: inline-block; width: 10px; height: 10px; margin-right: 5px;"></span> Landreitgrasfluren</li> <li><span style="background-color: lightblue; border: 1px solid blue; display: inline-block; width: 10px; height: 10px; margin-right: 5px;"></span> feuchte und nasse Brachen mit Seggen, Binsen u.a.</li> <li><span style="background-color: lightblue; border: 1px solid blue; display: inline-block; width: 10px; height: 10px; margin-right: 5px;"></span> Röhrichte der nährstoffreichen Moore und Sümpfe</li> <li><span style="background-color: lightblue; border: 1px solid blue; display: inline-block; width: 10px; height: 10px; margin-right: 5px;"></span> Seggenriede der nährstoffreichen Moore und Sümpfe</li> <li><span style="background-color: lightblue; border: 1px solid blue; display: inline-block; width: 10px; height: 10px; margin-right: 5px;"></span> nährstoffreiche Moore und Sümpfe</li> <li><span style="background-color: lightblue; border: 1px solid blue; display: inline-block; width: 10px; height: 10px; margin-right: 5px;"></span> nährstoffreiche Moore und Sümpfe (&gt; 10% Gehölzdeckung)</li> <li><span style="background-color: lightblue; border: 1px solid blue; display: inline-block; width: 10px; height: 10px; margin-right: 5px;"></span> Großseggenwiesen</li> <li><span style="background-color: lightblue; border: 1px solid blue; display: inline-block; width: 10px; height: 10px; margin-right: 5px;"></span> Feuchtwiesen nährstoffreicher Standorte</li> <li><span style="background-color: lightblue; border: 1px solid blue; display: inline-block; width: 10px; height: 10px; margin-right: 5px;"></span> wechselfeuchtes Auengrünland; Feuchtwiesen und Flutrasen; wiedervernässtes Grasland</li> <li><span style="background-color: lightblue; border: 1px solid blue; display: inline-block; width: 10px; height: 10px; margin-right: 5px;"></span> Frischwiesen, -weiden und Scherrasen</li> <li><span style="background-color: lightblue; border: 1px solid blue; display: inline-block; width: 10px; height: 10px; margin-right: 5px;"></span> Grünlandsbrachen und Staudenfluren feuchter Standorte</li> <li><span style="background-color: lightblue; border: 1px solid blue; display: inline-block; width: 10px; height: 10px; margin-right: 5px;"></span> Grünlandsbrachen und Staudenfluren frischer Standorte</li> </ul> | <ul style="list-style-type: none"> <li><span style="background-color: yellow; border: 1px solid yellow; display: inline-block; width: 10px; height: 10px; margin-right: 5px;"></span> Grünlandsbrachen und Staudenfluren trockener Standorte</li> <li><span style="background-color: yellow; border: 1px solid yellow; display: inline-block; width: 10px; height: 10px; margin-right: 5px;"></span> Intensivgrasland</li> <li><span style="background-color: yellow; border: 1px solid yellow; display: inline-block; width: 10px; height: 10px; margin-right: 5px;"></span> Sandtrockenrasen</li> <li><span style="background-color: yellow; border: 1px solid yellow; display: inline-block; width: 10px; height: 10px; margin-right: 5px;"></span> Laubgebüsche; Feldgehölze</li> <li><span style="background-color: yellow; border: 1px solid yellow; display: inline-block; width: 10px; height: 10px; margin-right: 5px;"></span> Solitärbäume und Baumgruppen</li> <li><span style="background-color: yellow; border: 1px solid yellow; display: inline-block; width: 10px; height: 10px; margin-right: 5px;"></span> Waldmäntel</li> <li><span style="background-color: yellow; border: 1px solid yellow; display: inline-block; width: 10px; height: 10px; margin-right: 5px;"></span> Moor- und Bruchwälder</li> <li><span style="background-color: yellow; border: 1px solid yellow; display: inline-block; width: 10px; height: 10px; margin-right: 5px;"></span> Erlen-Eschen-Wälder; Auenwälder</li> <li><span style="background-color: yellow; border: 1px solid yellow; display: inline-block; width: 10px; height: 10px; margin-right: 5px;"></span> Eichen-Hainbuchenwälder; Ahorn-Eschenwälder</li> <li><span style="background-color: yellow; border: 1px solid yellow; display: inline-block; width: 10px; height: 10px; margin-right: 5px;"></span> Eichenmischwälder</li> <li><span style="background-color: yellow; border: 1px solid yellow; display: inline-block; width: 10px; height: 10px; margin-right: 5px;"></span> Vorwälder</li> <li><span style="background-color: yellow; border: 1px solid yellow; display: inline-block; width: 10px; height: 10px; margin-right: 5px;"></span> naturnah Laubwälder</li> <li><span style="background-color: yellow; border: 1px solid yellow; display: inline-block; width: 10px; height: 10px; margin-right: 5px;"></span> Laubholzforsten</li> <li><span style="background-color: yellow; border: 1px solid yellow; display: inline-block; width: 10px; height: 10px; margin-right: 5px;"></span> Laubholzforsten mit Laubholzanteil</li> <li><span style="background-color: yellow; border: 1px solid yellow; display: inline-block; width: 10px; height: 10px; margin-right: 5px;"></span> Nadelholzforsten</li> <li><span style="background-color: yellow; border: 1px solid yellow; display: inline-block; width: 10px; height: 10px; margin-right: 5px;"></span> Nadelholzforsten mit Laubholzanteil</li> <li><span style="background-color: yellow; border: 1px solid yellow; display: inline-block; width: 10px; height: 10px; margin-right: 5px;"></span> intensiv genutzte Äcker</li> <li><span style="background-color: yellow; border: 1px solid yellow; display: inline-block; width: 10px; height: 10px; margin-right: 5px;"></span> extensiv genutzte Äcker</li> <li><span style="background-color: yellow; border: 1px solid yellow; display: inline-block; width: 10px; height: 10px; margin-right: 5px;"></span> Ackerbrachen</li> <li><span style="background-color: yellow; border: 1px solid yellow; display: inline-block; width: 10px; height: 10px; margin-right: 5px;"></span> Gärten</li> <li><span style="background-color: yellow; border: 1px solid yellow; display: inline-block; width: 10px; height: 10px; margin-right: 5px;"></span> Sport-, Freizeit- und Erholungsanlagen</li> <li><span style="background-color: yellow; border: 1px solid yellow; display: inline-block; width: 10px; height: 10px; margin-right: 5px;"></span> Siedlungsbiotope mit hohem Grünflächenanteil</li> <li><span style="background-color: yellow; border: 1px solid yellow; display: inline-block; width: 10px; height: 10px; margin-right: 5px;"></span> Verkehrsflächen</li> <li><span style="background-color: yellow; border: 1px solid yellow; display: inline-block; width: 10px; height: 10px; margin-right: 5px;"></span> genutzte Sonderflächen; Deponien</li> </ul> |
|---|--|
- Kanäle und Gräben  
— anthropogene Rohbodenstandorte und Ruderalfluren  
— Laubgebüsche, Feldgehölze, Hecken und Windschutzstreifen  
●●● Alleen und Baumreihen  
— Verkehrsflächen  
↑ Solitärbäume und Baumgruppen
- 0230 Flächen-ID (Kurzbezeichnung; letzten 4 Ziffern des PK-Ident)  
0230 Flächen-ID (Kurzbezeichnung; letzten 4 Ziffern des PK-Ident) eines gesetzlich geschützten Biotops

Kartierzeitraum: 2015, 06-08/2018

Hinweis: Entsprechend den Vorgaben der BBK wurden alle im FFH-Gebiet befindlichen Biotopie in ihrer gesamten Größe erfasst und dargestellt. Sie können daher über die FFH-Gebietsgrenze hinausreichen.

Datenquellen:  
 DTK 10; © GeoBasis-DE/LGB, dt-de-by-2-0;  
 GeoSchichten; Datenlizenz Deutschland - Namensnennung - Version 2.0;  
 https://www.govdata.de/dl-de-by-2-0; dt-de-by-2-0;  
 https://metaver.de/referenzzeitge?docuid=7DE3A549-789C-4F01-A5E6-B3E25D40975E; FFH-Gebiete;  
 Biotoptypen; Landesamt für Umwelt Brandenburg, 2018

Managementplan für das FFH-Gebiet  
Zehdenicker-Mildenberger Tonstiche (Landesn.: 338, EU-Nr.: DE 2945-301)

**Karte 5: Biotoptypen**  
Blatt-Nr.: 1 von 3

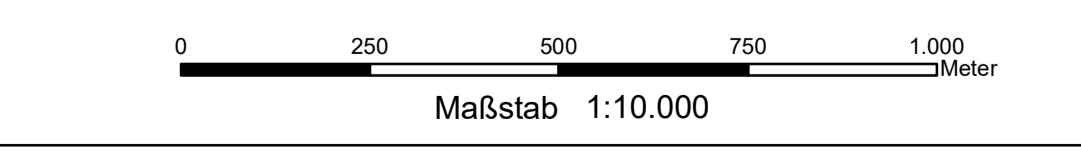

Bearbeitung: André Beyer  
 Stand: 06/2021  
 Kartographie: Alexander Goll

Auftraggeber:  
Landesamt für Umwelt  
Seeburger Chaussee 2  
14476 Potsdam, OT Groß Glienicke

Auftragnehmer:  
UmweltPlan GmbH Stralsund  
Tribseer Damm 2  
18437 Stralsund

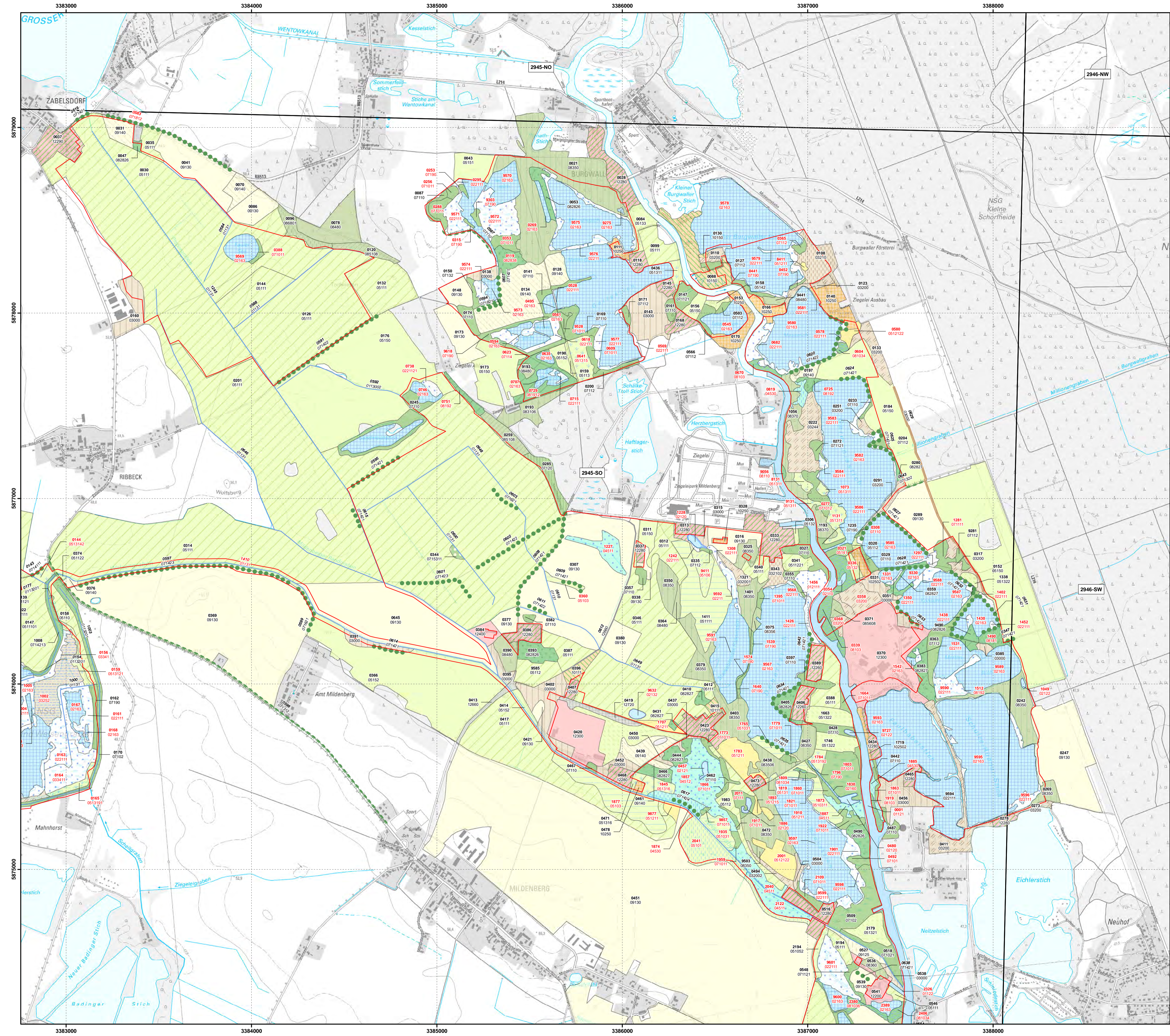

Managementplan für das FFH-Gebiet  
Zehdenicker-Mildenberger Tonstiche  
(Landesn.-: 338, EU-Nr.: DE 2945-301)  
Karte 5: Biotoptypen

- Legende**
- FFH-Gebiet
- Biotoptypen**
- Quellen; Bäche, Flüsse und Ströme; naturnah
  - Kanäle
  - Seen, incl. Mooreseen; Altarme
  - temporäre und ganzjährige wasserführende Kleingewässer
  - anthropogene Gewässer und periodisch trockenfallende Abschnitte
  - Schwimmblatt- und Unterwasserpflanzen-Vegetation
  - Röhrichtgesellschaften
  - kurzlebige Pionierv egetation wechsellagernde Standorte
  - anthropogene Rohbodenstandorte und Ruderalfluren
  - ruderaler Pionier-, Gras- und Staudenfluren
  - Landreitgrasfluren
  - feuchte und nasse Brachen mit Seggen, Binsen u.a.
  - Röhrichte der nährstoffreichen Moore und Sümpfe
  - Seggenriede der nährstoffreichen Moore und Sümpfe
  - nährstoffreiche Moore und Sümpfe
  - nährstoffarme Moore und Sümpfe (> 10% Gehölzdeckung)
  - Großseggenwiesen
  - Feuchtwiesen nährstoffreicher Standorte
  - wechselfeuchtes Auengrünland; Feuchtwiesen und Flutrasen; wiedervernässtes Grasland
  - Frischwiesen, -weiden und Scherrasen
  - Grünlandsbrachen und Staudenfluren feuchter Standorte
  - Grünlandsbrachen und Staudenfluren frischer Standorte
  - Grünlandsbrachen und Staudenfluren trockener Standorte
  - Intensivgrasland
  - Sandtrockenrasen
  - Laubgebüsch; Feldgehölze
  - Solitäre Bäume und Baumgruppen
  - Waldmäntel
  - Moor- und Bruchwälder
  - Erlen-Eschen-Wälder; Auenwälder
  - Eichen-Hainbuchenwälder; Ahorn-Eschenwälder
  - Eichenmischwälder
  - Vorwälder
  - naturnahe Laubwälder
  - Laubholzforsten
  - Laubholzforsten mit Nadelholzanteil
  - Nadelholzforsten
  - Nadelholzforsten mit Laubholzanteil
  - intensiv genutzte Äcker
  - extensiv genutzte Äcker
  - Ackerbrachen
  - Gärten
  - Sport-, Freizeit- und Erholungsanlagen
  - Siedlungsbiotope
  - Siedlungsbiotope mit hohem Grünflächenanteil
  - Verkehrsflächen
  - genutzte Sonderflächen; Deponien
- Kanäle und Gräben  
 anthropogene Rohbodenstandorte und Ruderalfluren  
 Laubgebüsch, Feldgehölze, Hecken und Windschutzstreifen  
 Alleen und Baumreihen  
 Verkehrsflächen  
 Solitär-bäume und Baumgruppen
- 0230 Flächen-ID (Kurzbezeichnung; letzten 4 Ziffern des PK-Ident)  
 0230 Flächen-ID (Kurzbezeichnung; letzten 4 Ziffern des PK-Ident) eines gesetzlich geschützten Biotops

Kartierzeitraum: 2015, 06-08/2018

Hinweis: Entsprechend den Vorgaben der BBK wurden alle im FFH-Gebiet befindlichen Biotope in ihrer gesamten Größe erfasst und dargestellt. Sie können daher über die FFH-Gebietsgrenze hinausreichen.

Datenquellen:  
 DTN 10; © GeoBasis-DE/LGB, dt-de-by-2-0;  
 GeoSchichten; Datenlizenz Deutschland - Namensnennung - Version 2.0;  
 https://www.govdata.de/dt-de-by-2-0; dt-de-by-2-0; Landesamt für Umwelt Brandenburg;  
 https://mela-ver.de/referenzen/geotoolcaud=7DE3A549-769C-4F01-A5E6-B3E25D40975E; FFH-Gebiete;  
 Biotoptypen; Landesamt für Umwelt Brandenburg, 2018

Managementplan für das FFH-Gebiet  
Zehdenicker-Mildenberger Tonstiche (Landesn.-: 338, EU-Nr.: DE 2945-301)

**Karte 5: Biotoptypen**  
Blatt-Nr.: 2 von 3

Maßstab 1:10.000

Bearbeitung: André Beyer  
 Stand: 06/2021  
 Kartographie: Alexander Goll

Auftraggeber:  
 Landesamt für Umwelt  
 Saeburger Chaussee 2  
 14476 Potsdam, OT Groß Glienicke

Auftragnehmer:  
 UmweltPlan GmbH Stralsund  
 Tribseer Damm 2  
 18437 Stralsund

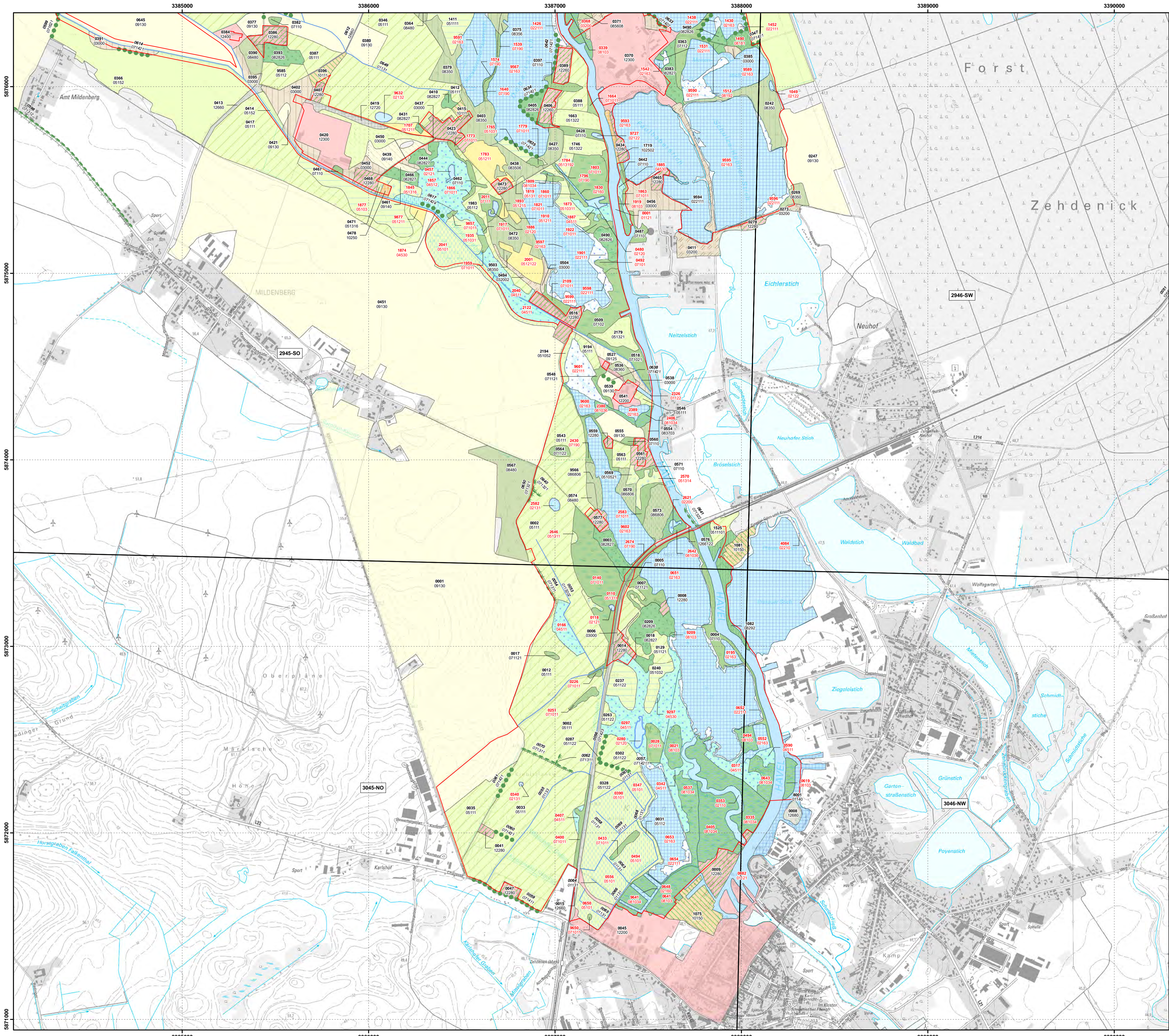

Managementplan für das FFH-Gebiet  
Zehdenicker-Mildenberger Tonstiche  
(Landesn.-: 338, EU-Nr.: DE 2945-301)  
Karte 5: Biotoptypen

- Legende**
- FFH-Gebiet
- Biotoptypen**
- Quellen; Bäche, Flüsse und Ströme; naturnah
  - Kanäle
  - Seen, incl. Mooreseen; Altarme
  - temporäre und ganzjährige wasserführende Kleingewässer
  - anthropogene Gewässer und periodisch trockenfallende Abschnitte
  - Schwimmblatt- und Unterwasserpflanzen-Vegetation
  - Röhrichtgesellschaften
  - kurzlebige Pioniervvegetation wechsellagerter Standorte
  - anthropogene Rohbodenstandorte und Ruderalfluren
  - ruderaler Pionier-, Gras- und Staudenfluren
  - Landreitgrasfluren
  - feuchte und nasse Brachen mit Seggen, Binsen u.a.
  - Röhrichte der nährstoffreichen Moore und Sümpfe
  - Seggenriede der nährstoffreichen Moore und Sümpfe
  - nährstoffreiche Moore und Sümpfe
  - nährstoffarme Moore und Sümpfe (> 10% Gehölzdeckung)
  - Großseggenwiesen
  - Feuchtwiesen nährstoffreicher Standorte
  - wechselfeuchtes Auengrünland; Feuchtwiesen und Flutrasen; wiedervernässtes Grasland
  - Frischwiesen, -weiden und Scherrasen
  - Grünlandbrachen und Staudenfluren feuchter Standorte
  - Grünlandbrachen und Staudenfluren frischer Standorte
  - Grünlandbrachen und Staudenfluren trockener Standorte
  - Intensivgrasland
  - Sandtrockenrasen
  - Laubgebüsch; Feldgehölze
  - Solitärbäume und Baumgruppen
  - Waldmäntel
  - Moor- und Bruchwälder
  - Erlen-Eschen-Wälder; Auenwälder
  - Eichen-Hainbuchenwälder; Ahorn-Eschenwälder
  - Eichenmischwälder
  - Vorwälder
  - naturnahe Laubwälder
  - Laubholzforsten
  - Laubholzforsten mit Nadelholzanteil
  - Nadelholzforsten
  - Nadelholzforsten mit Laubholzanteil
  - intensiv genutzte Äcker
  - extensiv genutzte Äcker
  - Ackerbrachen
  - Gärten
  - Sport-, Freizeit- und Erholungsanlagen
  - Siedlungsbiotope
  - Siedlungsbiotope mit hohem Grünflächenanteil
  - genutzte Sonderflächen; Deponien
- Kanäle und Gräben  
anthropogene Rohbodenstandorte und Ruderalfluren  
Laubgebüsch, Feldgehölze, Hecken und Windschutzstreifen
- Alleen und Baumreihen  
Verkehrsflächen  
Solitärbäume und Baumgruppen
- 0230 Flächen-ID (Kurzbezeichnung; letzten 4 Ziffern des PK-Ident)  
0230 Flächen-ID (Kurzbezeichnung; letzten 4 Ziffern des PK-Ident) eines gesetzlich geschützten Biotops

Kartierzeitraum: 2015, 06-08/2018

Hinweis: Entsprechend den Vorgaben der BBK wurden alle im FFH-Gebiet befindlichen Biotope in ihrer gesamten Größe erfasst und dargestellt. Sie können daher über die FFH-Gebietsgrenze hinausreichen.

Datenquellen:  
DTK 10; © GeoBasis-DE/LGB, dt-de-by-2-0;  
Geochäden: Datenlizenz Deutschland - Namensnennung - Version 2.0;  
https://www.govdata.de/dl-de-by-2-0; dt-de-by-2-0; Landesamt für Umwelt Brandenburg;  
https://melaver.de/referenzzeitge?locuid=7DE3A549-769C-4F01-A5E6-B3E2D40975E; FFH-Gebiete;  
Biotoptypen: Landesamt für Umwelt Brandenburg, 2018

Managementplan für das FFH-Gebiet  
Zehdenicker-Mildenberger Tonstiche (Landesn.-: 338, EU-Nr.: DE 2945-301)

**Karte 5: Biotoptypen**  
Blatt-Nr.: 3 von 3

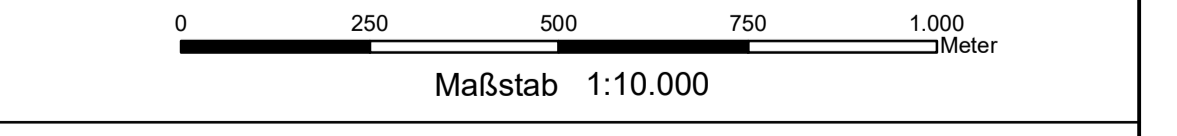

Bearbeitung: André Beyer  
Stand: 06/2021  
Kartographie: Alexander Goll

Auftraggeber:  
Landesamt für Umwelt  
Seeburger Chaussee 2  
14476 Potsdam, OT Groß Glienicke

Auftragnehmer:  
UmweltPlan GmbH Stralsund  
Tribseer Damm 2  
18437 Stralsund