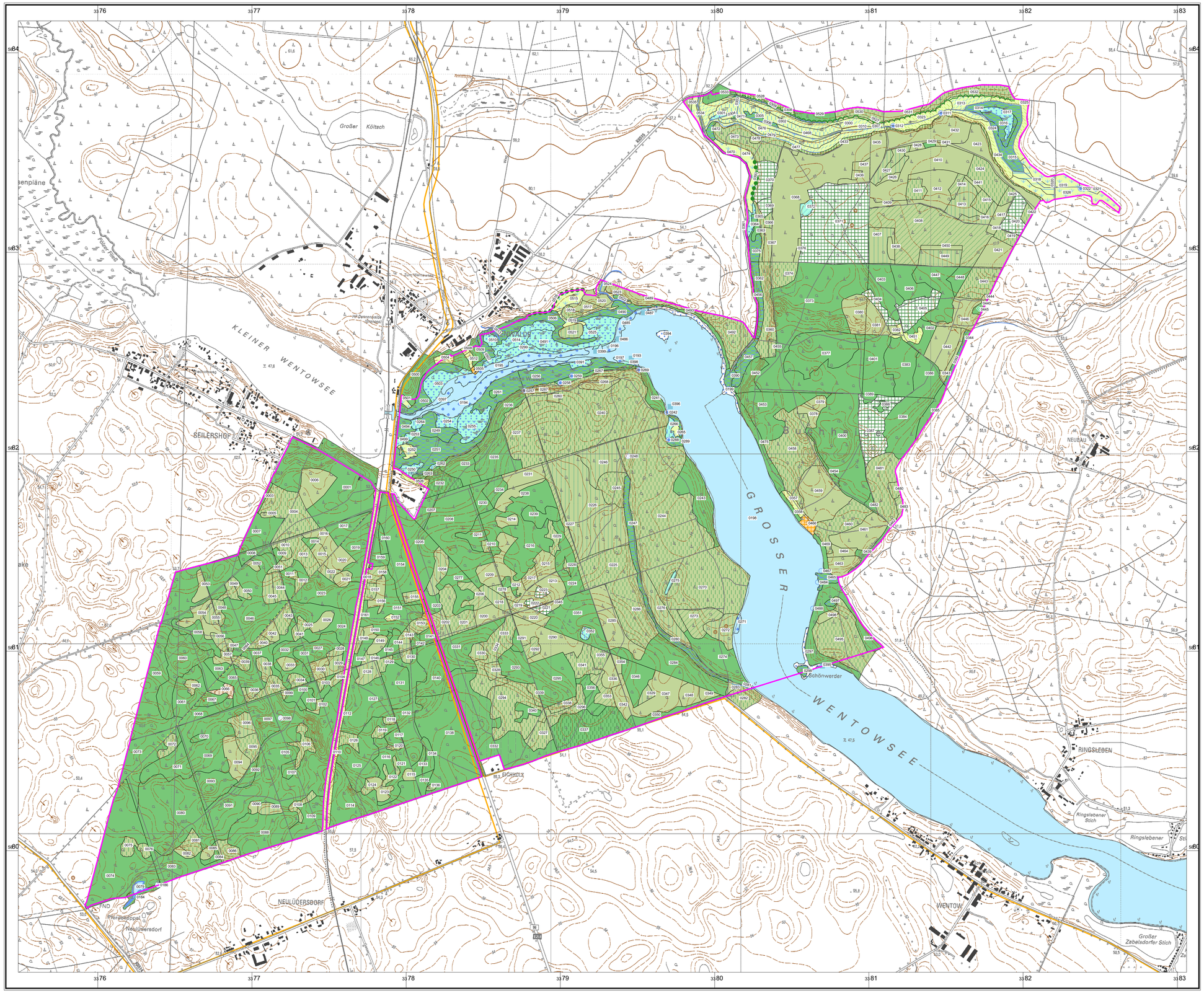

Biotoptypen

- Seen, incl. Moorseen; Altarme
- temporäre und ganzjährig wasserführende Kleingewässer
- Schwimmblatt- und Unterwasserpflanzen-Vegetation
- Röhrichtgesellschaften
- Landreitgrasfluren
- saure Arm- und Zwischenmoore (gehölzfrei)
- Röhrichte der nährstoffreichen Moore und Sümpfe
- Seggenriede der nährstoffreichen Moore und Sümpfe
- nährstoffreiche Moore und Sümpfe (> 10% Gehölzdeckung)
- Großseggenwiesen
- Feuchtwiesen nährstoffreicher Standorte
- wechselfeuchtes Auengrünland; Feuchtweiden und Flutrasen; wiedervernässtes Grasland
- Grünlandbrachen und Staudenfluren feuchter Standorte
- Grünlandbrachen und Staudenfluren frischer Standorte
- Grünlandbrachen und Staudenfluren trockener Standorte
- Waldmäntel
- Moor- und Bruchwälder
- Rotbuchenwälder
- Eichen-Hainbuchenwälder; Ahorn-Eschenwälder
- Eichenmischwälder
- Rodungen; Schneisen; junge Aufforstungen
- Vorwälder
- naturnahe Laubwälder
- Laubholzforsten
- Laubholzforsten mit Nadelholzanteil
- Nadelholzforsten
- Nadelholzforsten mit Laubholzanteil
- Sport-, Freizeit- und Erholungsanlagen
- Quellen; Bäche, Flüsse, Ströme und Altarme
- Kanäle und Gräben
- Bäche, Flüsse und Ströme; naturfern
- Grünlandbrachen und Staudenfluren frischer Standorte
- Frischwiesen und Scherrasen
- Waldmäntel
- Alleen und Baumreihen
- Verkehrsflächen
- Standgewässer und Quellen
- Quellen, Quellfluren und Quellmoore
- temporäre und ganzjährig wasserführende Kleingewässer
- Röhrichtgesellschaften
- Seggenriede der nährstoffreichen Moore und Sümpfe
- nährstoffreiche Moore und Sümpfe (> 10% Gehölzdeckung)
- Laubgebüsche; Feldgehölze

0379 Gebietsnummern

Weitere Themen

- Großschutzgebiete
- FFH-Gebietsgrenze
- Blattschnitt TK 10

0379 Gebietsnummern

Die Biotope wurden bei der Kartierung nach der BBK-Methode in ihrer gesamten Größe erfasst. Deshalb ist es möglich, dass die kartierten Flächen über die FFH-Gebietsgrenze hinausreichen können. Auch Biotope die nur teilweise im FFH-Gebiet liegen, werden ebenfalls vollständig auf der Karte dargestellt.

Managementplanung Natura 2000 im Naturpark Stechlin Ruppiner Land

Landesamt für Umwelt, Gesundheit und Verbraucherschutz

Naturpark Stechlin-Ruppiner Land

Gefördert durch den Europäischen Landwirtschaftsfond für die Entwicklung des ländlichen Raumes (ELER) und das Land Brandenburg

FFH-Gebiet 367 - Seilershofer Buchheide

Karte 2: Biotoptypen

0 200 400 600 800 Meter

Maßstab 1:10 000

Kartengrundlage: Geobasisdaten: LGB © GeoBasis-DE/LGB, Stand der Daten (2007), LVE 02/09
Topographische Karte 1:10.000 Normalausgabe
Koordinatensystem ETRS 89, Bezugsellipsoid GRS80

Kartografie: ArcView 3.2, PEP-VIEW, HNE Eberswalde

Blattschnitt TK 10

2944NO 2945NW

Bearbeitung: planland GbR
Stand: 24.07.2013

planland Planungsgruppe Landschaftsentwicklung

LUFTBILD Brandenburg Planer • Ingenieure

Institut für angewandte Gewässerökologie GmbH