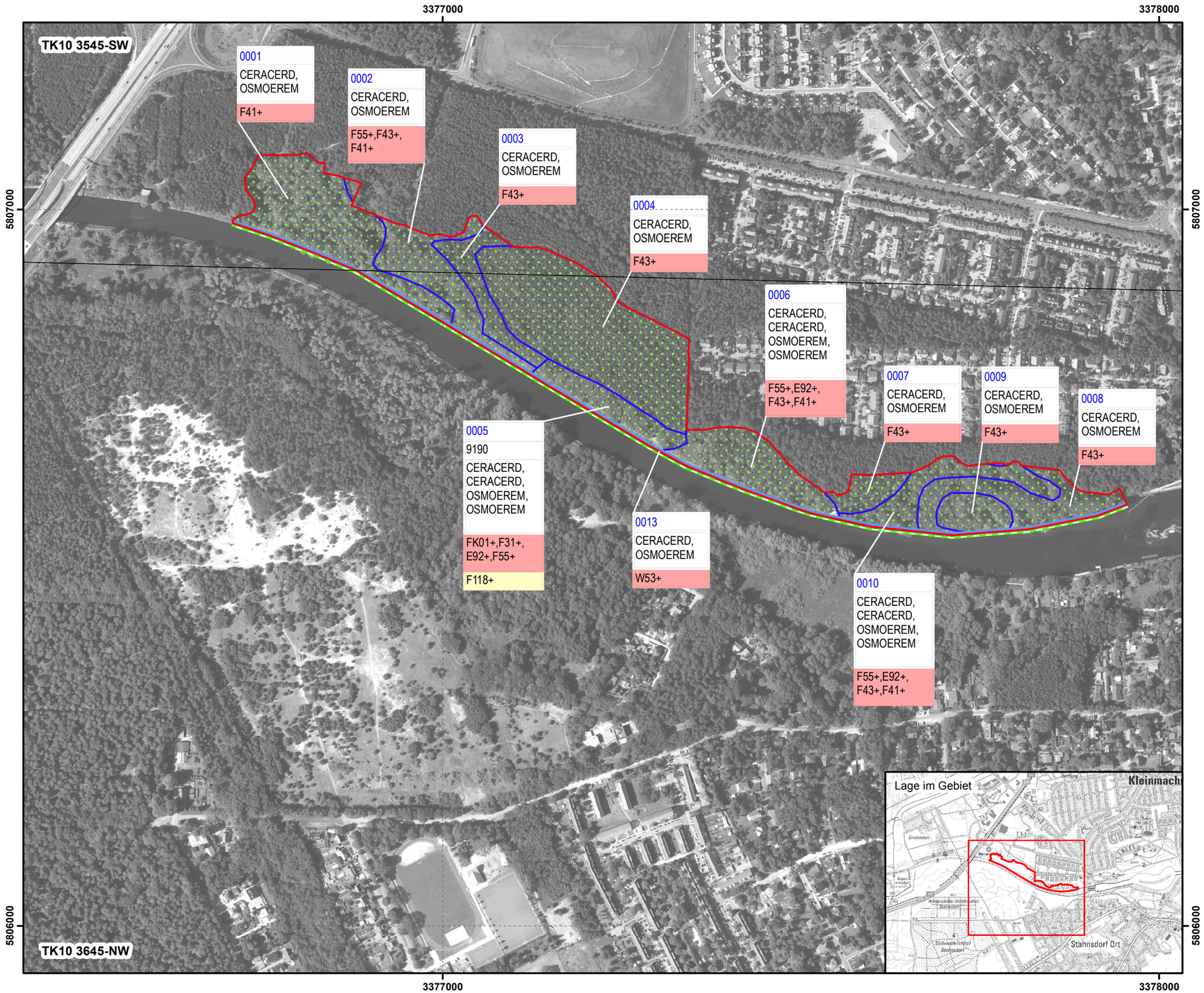

Managementplan für das FFH-Gebiet
Teltowkanal-Aue
(Landesnr.: 471, EU-Nr.: DE3645-301)
Karte 4: Maßnahmen

Legende

FFH-Gebiet

Maßnahmenfläche (Polygon)

Maßnahmenfläche Gewässer (Linie)

Erhaltungsmaßnahme gemäß FFH-RL/Potentialfläche Erhaltungsmaßnahme

Beschriftung der Maßnahmenflächen

0003	**Nr. der Maßnahmenfläche**
6120	Ziel-Lebensraumtyp
O113+, 0114+	Dringlichkeit der Maßnahmenumsetzung kurzfristig, „+“ = Erhaltungsmaßnahme gemäß FFH-RL
O89+, 065+	Dringlichkeit der Maßnahmenumsetzung mittelfristig „+“ = Erhaltungsmaßnahme gemäß FFH-RL
	Dringlichkeit der Maßnahmenumsetzung langfristig, „(+)“ = Potentialfläche Erhaltungsmaßnahme gemäß FFH-RL
	„*“ = laufend (Maßnahmebeginn ist bereits erfolgt)/ nicht bestimmbar/keine Angabe/

Maßnahmen in Wäldern und Forste

F31	Entnahme gesellschaftsfremder Baumarten
F41	Belassen bzw. Förderung von besonderen Altbäumen und Überhältern
F43	Belassen bzw. Förderung seltener heimischer Baum- und Straucharten
F55	Lichtstellung zur Förderung seltener oder gefährdeter Arten oder Biotope
F118	Erhaltung und Entwicklung der lebensraumtypischen Baumarten-zusammensetzung und der charakteristischen Deckungsanteile
FK01	Erhaltung und Entwicklung von Habitatstrukturen im Wald

Maßnahmen an Gewässern

W53	Unterlassen bzw. Einschränken von Maßnahmen der Gewässerunterhaltung

Maßnahmen an Wegen

E92	Rückbau eines Weges

Lebensraumtypen und Arten

9190	Alte bodensaure Eichenwälder auf Sandebenen mit Quercus robur
CERACERD	Heldbock (*Cerambyx cerdo*)
OSMOEREM	Eremit (*Osmoderma eremita*)

Datenquellen:
Geobasisdaten: LGB © GeoBasis-DE/LGB, Stand der Daten: 2015, LVE 02/09
Datenlizenz Deutschland - Namensnennung - Version 2.0; https://www.govdata.de/dl-de/by-2-0; dl-de-by-2.0;
Landesamt für Umwelt Brandenburg; http://www.metaver.de/trefferanzeige?plugid=/ingrid-group:ige-iplug-BB&docuuid=5552430A-851D-4A70-BB2C-5060B8C86F8D; Schutzgebiete in Brandenburg
Kartierung: Eigene Erfassungen UBC, 2017

Managementplan für das FFH-Gebiet
Teltowkanal-Aue (Landesnr.: 471, EU-Nr.: DE3645-301)

LAND BRANDENBURG · EUROPÄISCHE UNION Europäischer Landwirtschaftsfonds für die Entwicklung des ländlichen Raums · NATURA 2000 · NATURA 2000 in Brandenburg · Natur Schutz Fonds Stiftung Brandenburg

Karte 4: **Maßnahmen**

0 100 200 300 Meter

Maßstab 1:5.000

Bearbeitung: Georg Darmer
Stand: 14.09.2017
Kartographie: James Anstreicher

Auftraggeber:
Stiftung NaturSchutzFonds Brandenburg
Heinrich-Mann-Allee 18/19
14473 Potsdam

Auftragnehmer:
UBC Umweltvorhaben in Brandenburg Consult GmbH
Am Fichtenberg 17
12165 Berlin