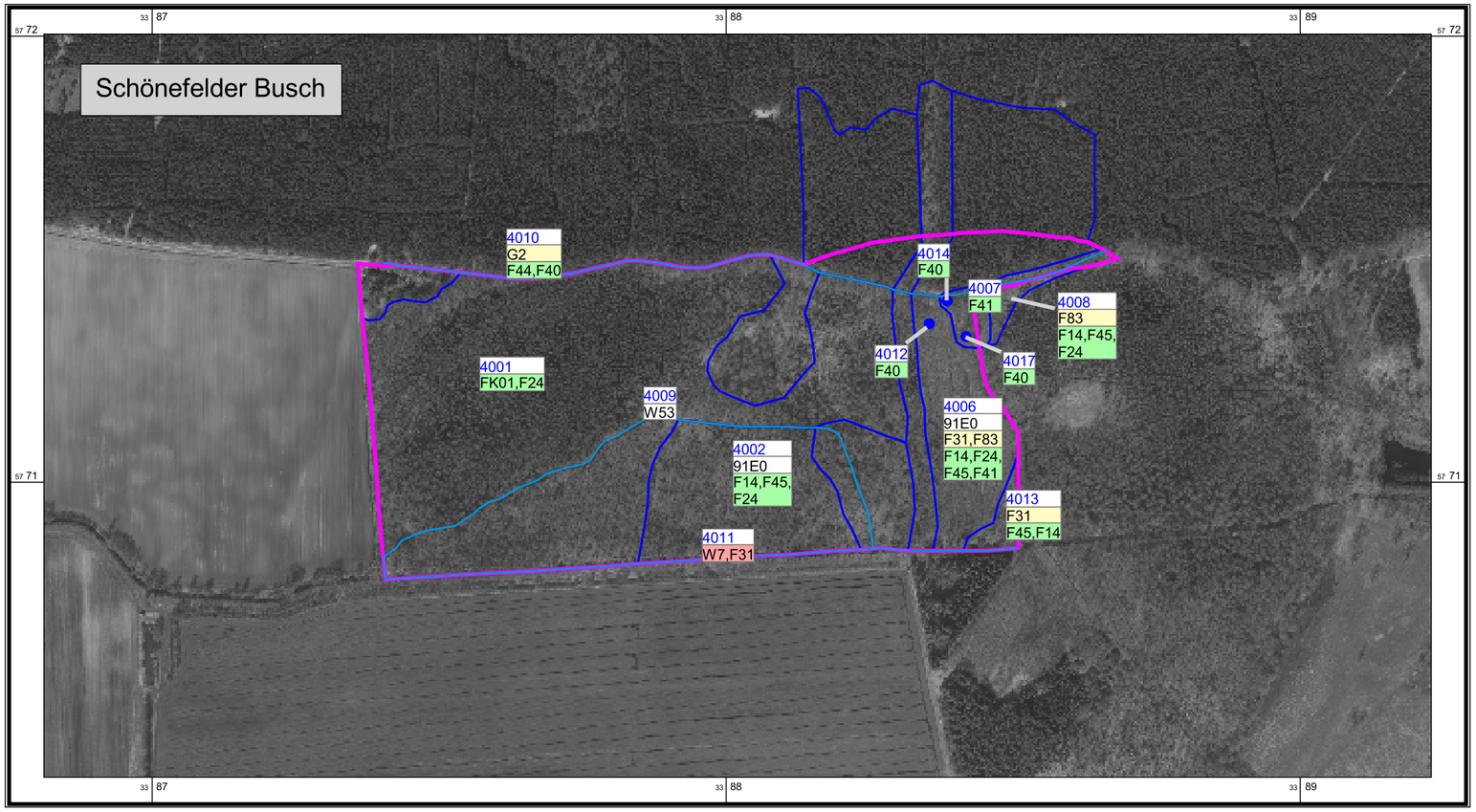

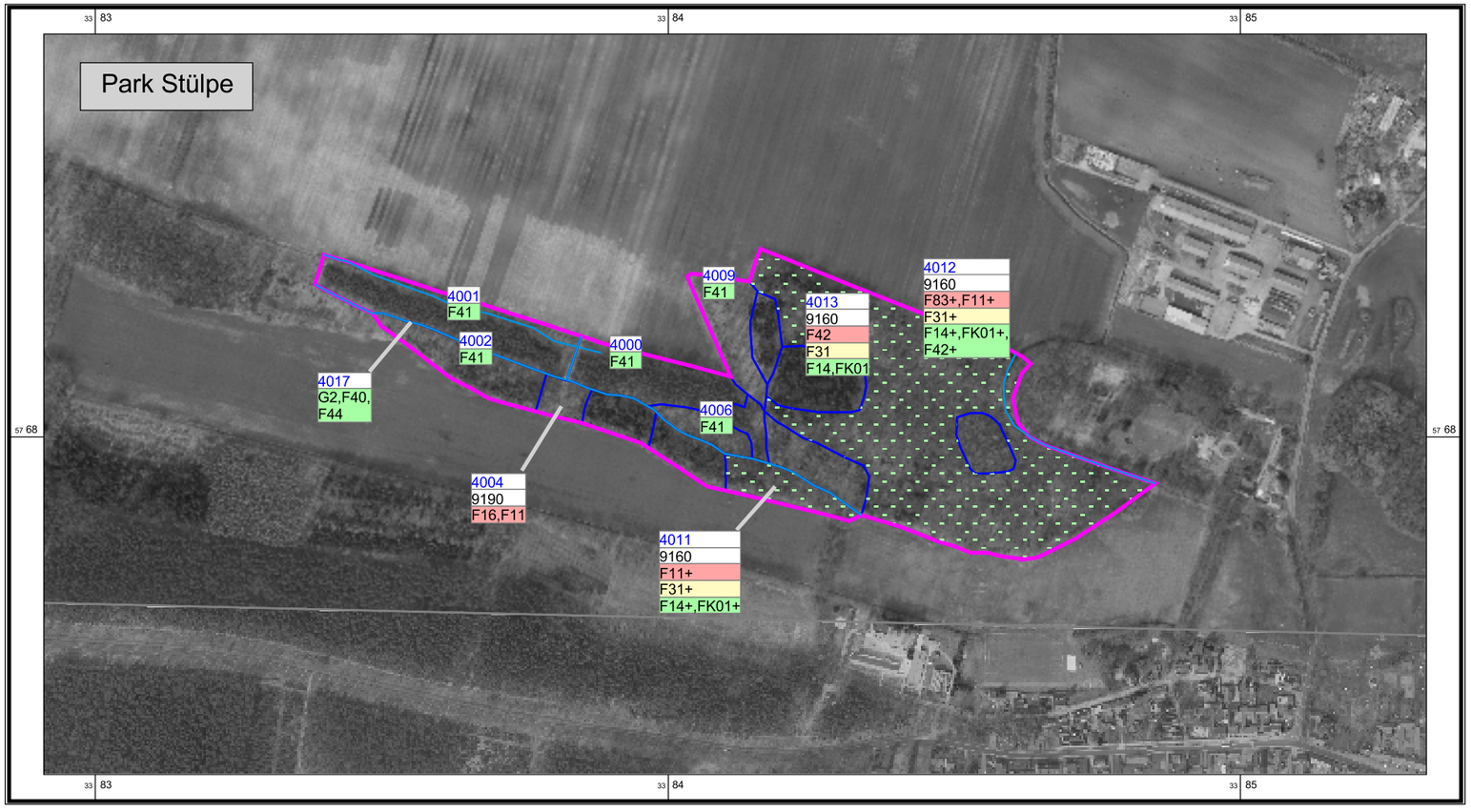

Maßnahmen

0295	Nummer der Maßnahmenfläche
6510	Ziel-Lebensraumtyp
F14+, F24, W53+, F41	Maßnahmen + = erforderliche Maßnahme für die Umsetzung von Natura 2000

Die linke untere Ecke des Labels befindet sich auf dem Flächenschwerpunkt.

Erforderliche Maßnahmen für die Umsetzung von Natura 2000

Maßnahmenfläche

Dringlichkeit der Maßnahmenumsetzung

- keine / keine Angabe
- kurzfristig
- mittelfristig
- langfristig

Maßnahmen in Wäldern und Forsten

F11	Manuelle Beseitigung einwandernder florenfremder, expansiver Baumarten
F14	Übernahme vorhandener Naturverjüngung standortheimischer Baumarten
F16	Vor-, Unter-, Nachanbau mit standortheimischen Baumarten
F24	Einzelstammweise (Zielstärken-)Nutzung
F31	Entnahme gesellschaftsfremder Baumarten
F40	Erhaltung von Altholzbeständen
F41	Erhaltung bzw. Förderung von Altbäumen und Überhältern
F42	Erhaltung bzw. Förderung markanter oder ästhetischer Einzelbäume, Baum- und Gehölzgruppen
F44	Erhaltung von Horst- und Höhlenbäumen
F45	Erhaltung von stehendem und liegendem Totholz
F83	Entnahme florenfremder Sträucher
FK01	Erhaltung und Entwicklung von Habitatstrukturen (Maßnahmenkombination)

Maßnahmen an Gehölzen in der Offenlandschaft

G2	Ergänzung der vorhandenen lückigen Allee

Entwicklungsmaßnahmen an Gewässern und Mooren

W7	Beseitigung von Uferwällen oder -dämmen
W53	Unterlassen bzw. Einschränken von Maßnahmen der Gewässerunterhaltung

Anmerkungen:
Präzisierungen und Erläuterungen der Standardmaßnahmen sind dem Textteil zu entnehmen.

Maßnahmen bezüglich Fischotter (außerhalb des Gebietes) und Fledermausarten (gesamtes FFH-Gebiet) sind im Textteil beschrieben und nicht auf der Maßnahmenkarte dargestellt.

Weitere Themen

FFH-Gebietsgrenze (Grenzabstimmung NSF 05/2013)

Blattschnitte TK 10

Managementplanung Natura 2000 im Land Brandenburg

Gefördert durch den Europäischen Landwirtschaftsfonds für die Entwicklung des ländlichen Raums (ELER) und durch das Land Brandenburg

FFH-Gebiet 493 - Park Stülpe und Schönefelder Busch

Karte 6: Massnahmen

0 100 200 300 400 500 Meter

Maßstab 1:7 500

Übersicht TK10

3945-NO | 3946-NW | 3945-SO | 3946-SW

Kartengrundlage: Nutzung digitaler Daten mit Genehmigung der Landesvermessung und Geobasisinformation Brandenburg, LGB © GeoBasis-DE/LGB, DOP040 (2010), LVE 02/09 Koordinatensystem ETRS 89, Bezugsellipsoid GRS80

Kartographie: LUGV / Ö2

Auftraggeber:
NaturSchutzFonds Brandenburg - Stiftung öffentlichen Rechts
Heinrich-Mann-Allee 18/19
14473 Potsdam

Bearbeitung: planland GbR
Stand: 12.08.2015

Auftragnehmer: planland Planungsgruppe Landschaftsentwicklung

Büro *Ralf Schwarz*