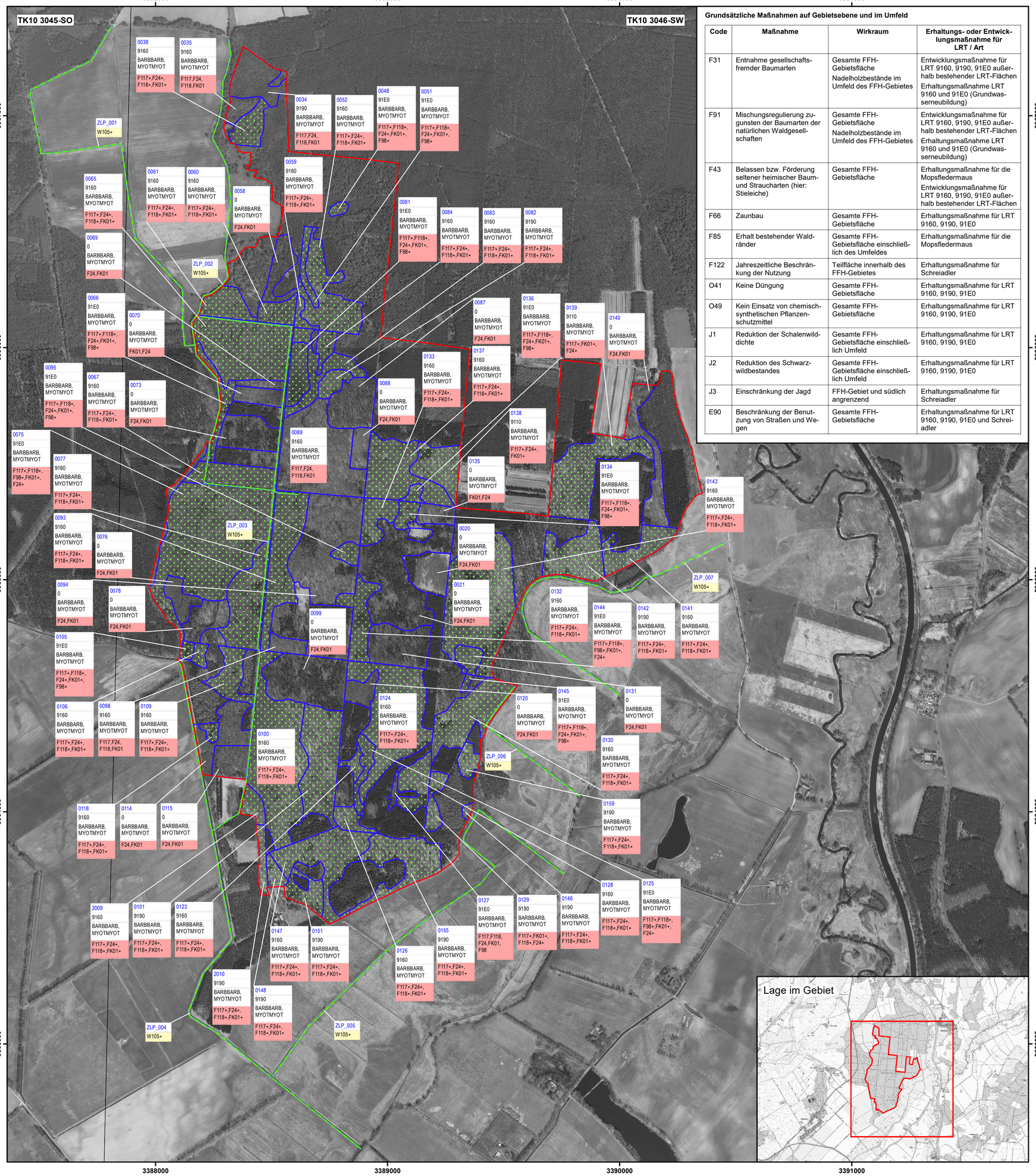

Grundsätzliche Maßnahmen auf Gebietsebene und im Umfeld

Code	Maßnahme	Wirkraum	Erhaltungs- oder Entwicklungsmaßnahme für LRT / Art
F31	Entnahme gesellschaftsfremder Baumarten	Gesamte FFH-Gebietsfläche Nadelholzbestände im Umfeld des FFH-Gebietes	Entwicklungsmaßnahme für LRT 9160, 9190, 91E0 außerhalb bestehender LRT-Flächen Erhaltungsmaßnahme LRT 9160 und 91E0 (Grundwasserneubildung)
F91	Mischungsregulierung zugunsten der Baumarten der natürlichen Waldgesellschaften	Gesamte FFH-Gebietsfläche Nadelholzbestände im Umfeld des FFH-Gebietes	Entwicklungsmaßnahme für LRT 9160, 9190, 91E0 außerhalb bestehender LRT-Flächen Erhaltungsmaßnahme LRT 9160 und 91E0 (Grundwasserneubildung)
F43	Belassen bzw. Förderung seltener heimischer Baum- und Straucharten (hier: Stieleiche)	Gesamte FFH-Gebietsfläche	Erhaltungsmaßnahme für die Mopsfledermaus Entwicklungsmaßnahme für LRT 9160, 9190, 91E0 außerhalb bestehender LRT-Flächen
F66	Zaunbau	Gesamte FFH-Gebietsfläche	Erhaltungsmaßnahme für LRT 9160, 9190, 91E0
F85	Erhalt bestehender Waldränder	Gesamte FFH-Gebietsfläche einschließlich des Umfeldes	Erhaltungsmaßnahme für die Mopsfledermaus
F122	Jahreszeitliche Beschränkung der Nutzung	Teilfläche innerhalb des FFH-Gebietes	Erhaltungsmaßnahme für Schreiadler
O41	Keine Düngung	Gesamte FFH-Gebietsfläche	Erhaltungsmaßnahme für LRT 9160, 9190, 91E0
O49	Kein Einsatz von chemisch-synthetischen Pflanzenschutzmittel	Gesamte FFH-Gebietsfläche	Erhaltungsmaßnahme für LRT 9160, 9190, 91E0
J1	Reduktion der Schalenwilddichte	Gesamte FFH-Gebietsfläche einschließlich Umfeld	Erhaltungsmaßnahme für LRT 9160, 9190, 91E0
J2	Reduktion des Schwarzwildbestandes	Gesamte FFH-Gebietsfläche einschließlich Umfeld	Erhaltungsmaßnahme für LRT 9160, 9190, 91E0
J3	Einschränkung der Jagd	FFH-Gebiet und südlich angrenzend	Erhaltungsmaßnahme für Schreiadler
E90	Beschränkung der Benutzung von Straßen und Wegen	Gesamte FFH-Gebietsfläche	Erhaltungsmaßnahme für LRT 9160, 9190, 91E0 und Schreiadler

Managementplan für das FFH-Gebiet
Exin
(Landesnr.: 539, EU-Nr.: DE3046-301)
Karte: Maßnahmen

Legende

- FFH-Gebiet
- Maßnahmenfläche (Fläche)
- Maßnahmenfläche Gewässer (Linie)
- Erhaltungsmaßnahme gemäß FFH-RL/Potentialfläche Erhaltungsmaßnahme

Beschriftung der Maßnahmenflächen

0034	Nr. der Maßnahmenfläche
9110	Ziel-Lebensraumtyp
BARBBARB	Ziel-Art
F24+	Dringlichkeit der Maßnahmenumsetzung kurzfristig
W105+	Dringlichkeit der Maßnahmenumsetzung mittelfristig
	Dringlichkeit der Maßnahmenumsetzung langfristig
	Dringlichkeit der Maßnahmenumsetzung nicht bestimmbar/keine Angabe/

\+ Erhaltungsmaßnahme gemäß FFH-RL
(+) Potentialfläche Erhaltungsmaßnahme gemäß FFH-RL
* laufende Maßnahme (Maßnahmenbeginn ist bereits erfolgt)

Maßnahmen in Wäldern und Forsten

F24 Einzelstammweise (Zielstärken-)Nutzung
F98 Zulassen der natürlichen Sukzession mit ggf. ersteinrichtender Maßnahme
F117 Kleinräumige, dauerwaldartige Nutzung mit einem Nebeneinander verschiedener Waldentwicklungsphasen
F118 Erhaltung und Entwicklung der lebensraumtypischen Baumartenzusammensetzung und der charakteristischen Deckungsanteile
FK01 Erhaltung und Entwicklung von Habitatstrukturen (Maßnahmenkombination)
Kombinationsmaßnahme aus
F41 Belassen bzw. Förderung von besonderen Altbäumen und Überhältern
F44 Erhaltung von Horst- und Höhlenbäumen
F47 Belassen von aufgestellten Wurzeltellern
F90 Belassen von Sonderstrukturen bzw. Mikrohabitaten
F102 Belassen und Mehrung von stehendem und liegendem Totholz

Maßnahmen an Gewässern und Mooren

W105 Maßnahmen zur Erhöhung des Wasserstands von Gewässern

Lebensraumtypen und Arten

9110 Hainsimsen-Buchenwald (Luzulo-Fagetum)
9160 Subatlantischer oder mitteleuropäischer Stieleichenwald oder Eichen-Hainbuchenwald
9190 Alte bodensaure Eichenwälder auf Sandebenen mit Quercus robur
91E0 Auen-Wälder mit Alnus glutinosa und Fraxinus excelsior (Alno-Padion, Alnion incanae, Salicion albae)

BARBBARB Mopsfledermaus
MYOTMYOT Großes Mausohr

Datenquellen:
Geobasisdaten: LGB © GeoBasis-DE/LGB, Stand der Daten: 2015, LVE 02/09
Datenlizenz Deutschland - Namensnennung - Version 2.0; https://www.govdata.de/dl-de/by-2-0; dl-de-by-2.0;
Landesamt für Umwelt Brandenburg; http://www.metaver.de/trefferanzeige?plugid=/ingrid-group:ige-iplug-BB&docuuid=5525430A-851D-4A70-BB2C-5060B8C86F8D; Schutzgebiete in Brandenburg
Kartierung: Eigene Erfassungen UBC, 2017

Managementplan für das FFH-Gebiet
Exin (Landesnr.: 539, EU-Nr.: DE3046-301)

LAND BRANDENBURG
EUROPÄISCHE UNION Europäischer Landwirtschaftsfonds für die Entwicklung des ländlichen Raums
NATURA 2000
NATURA 2000 in Brandenburg
Natur Schutz Fonds Stiftung Brandenburg

Karte 4: **Maßnahmen**

0 150 300 450 600 Meter
Maßstab 1:10.000

Bearbeitung: Georg Darmer
Stand: 28.08.2019
Kartographie: James Anstreicher

Auftraggeber:
Stiftung NaturSchutzFonds Brandenburg
Heinrich-Mann-Allee 18/19
14473 Potsdam

Auftragnehmer:
UBC Umweltvorhaben in Brandenburg Consult GmbH
Am Fichtenberg 17
12165 Berlin