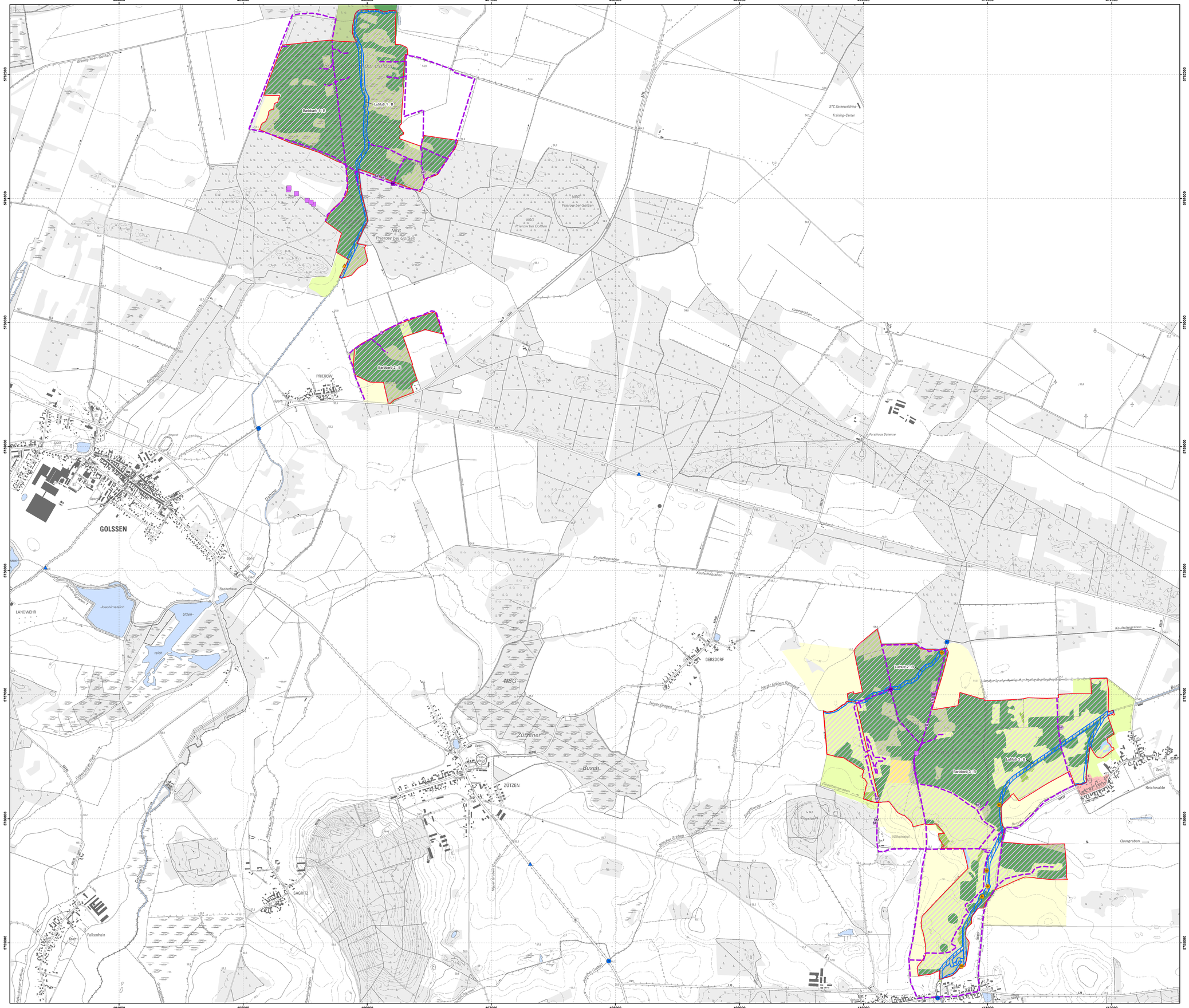

Managementplan für das FFH-Gebiet "Urstromtal bei Golßen" (Landesnr.: 558, EU-Nr.: 4048-302) Karte 3a: Habitate und Fundorte der Arten des Anhangs II FFH-Richtlinie (Säugetiere)

Legende

FFH-Gebiet

Habitatflächen der Arten

	Artkürzel	Artname (deutsch)
Habitatfläche des Fischotters *(Lutra lutra)*	lutrlutr	Fischotter
Habitatfläche der Mopsfledermaus *(Barbastella barbastellus)*	barbbarb	Mopsfledermaus

Bewertung

A hervorragender Erhaltungsgrad
B guter Erhaltunggrad
C mittlerer bis schlechter Erhaltungsgrad

Nachweise der Arten

- Fraßspuren Biber *(Castor fiber)*
- Sichtbeobachtung Biber *(Castor fiber, 02.2017)*
- Netzfang Bechsteinfledermaus *(Myotis bechsteinii)*
- Netzfang Mopsfledermaus *(Barbastella barbastellus)*
- Rufnachweis Mopsfledermaus *(Barbastella barbastellus)*
- Rufnachweis Mausohr *(Myotis myotis)*
- Horchboxstandorte
- Fledermausquartiere
- Fledermausquartier Bechsteinfledermaus *(Myotis bechsteinii)*
- Transekt zur Detektorerfassung
- Fischotter *(Lutra lutra, 1995 - 1997, 2005 - 2007)*
- Totfunde des Fischotters *(Lutra lutra, 1991, 1995, 2000)*

Beobachtungszeitraum: 05/2017 - 08/2017

Biotopklassen

- Standgewässer (einschließlich Uferbereiche, Röhrichte etc.)
- Gras- und Staudenfluren
- Trockenrasen
- Laubgebüsche, Feldgehölze, Alleen, Baumreihen und Baumgruppen
- Wälder
- Forsten
- Äcker
- Bebaute Gebiete

Datenquellen:

DTK10g: Geobasisdaten: © GeoBasis-DE/LGB, 2017, LVB 03/17

Geofachdaten: Datenlizenz Deutschland - Namensnennung - Version 2.0; https://www.govdata.de/dl-de/by-2-0; dl-de/by-2-0; Landesamt für Umwelt Brandenburg; http://www.mlasvr.de/trefferanzeige?cmd=doShowDocument&docuuid=7DE3A549-769C-4F01-A5E6-B3E2DD400TE&plugid=ingrid-group:ige-plug-BB; FFH-Gebiete

Biotopklassen: Landesamt für Umwelt, 2017

Säugetiere: Natur+Text GmbH, 2017, Fischotter zudem: Naturschutzstation Zippelsförde, 1995-1997 & 2005-2007

Managementplan für das FFH-Gebiet "Urstromtal bei Golßen" (Landesnr.: 558, EU-Nr.: 4048-302)

LAND BRANDENBURG

EUROPÄISCHE UNION
Europäischer Fonds für regionale Entwicklung
Der Europäische Fonds für landwirtschaftliche Entwicklung: Europäischer Fischereifonds

NATURA 2000 in Brandenburg

Natur Schutz Fonds Stiftung Brandenburg

Karte 3a: Habitate und Fundorte der Arten des Anhangs II FFH-Richtlinie (Säugetiere)

0 200 400 600 800 1.000 Meter

Maßstab 1:10.000

Bearbeitung: LB Planer+Ingenieure (U. Dunken, A. Hartmann, A. Benz)
Stand: 21.08.2019
Kartographie: Landesamt für Umwelt Brandenburg

Auftraggeber:
Stiftung NaturSchutzFonds Brandenburg
Heinrich-Mann-Allee 18/19
14473 Potsdam

Auftragnehmer:
LB Planer+Ingenieure GmbH
Eichenallee 1a
15711 Königs Wusterhausen

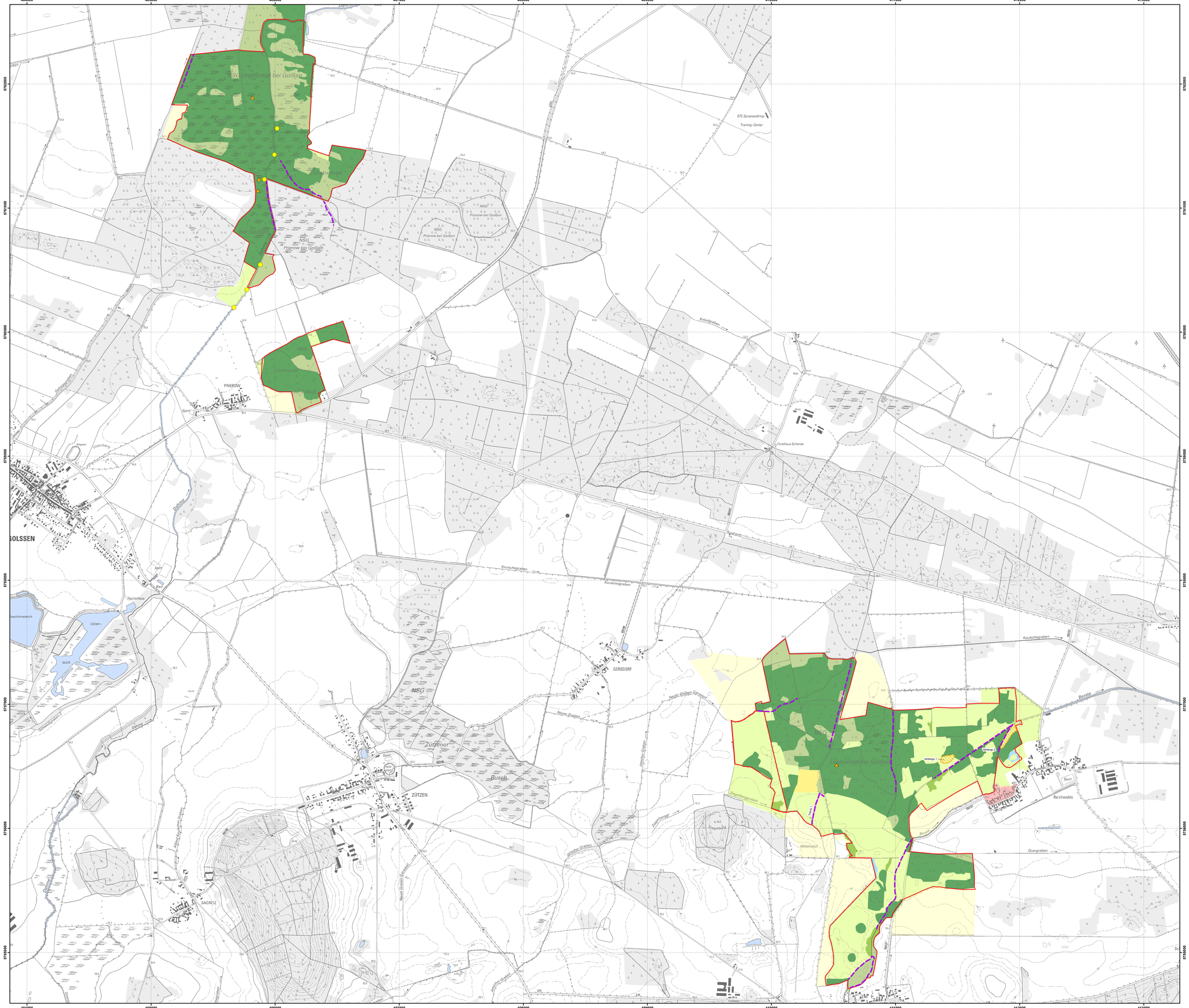

Managementplan für das FFH-Gebiet "Urstromtal bei Golßen" (Landesnr.: 558, EU-Nr.: 4048-302) Karte 3b: Habitate und Fundorte der Arten des Anhangs II FFH-Richtlinie und weiterer wertgebender Arten (Weichtiere und Amphibien)

Legende

FFH-Gebiet

Nachweise der Arten

- Probestellen Schmale Windelschnecke *(Vertigo angustior)*
- Probestellen Abgeplattete Teichmuschel *(Pseudoanodonta complanata)*
- Probeflächen Amphibien
- potentielle Habitatfläche des Kammmolches *(Triturus cristatus)*
- potentielle Habitatflächen der Schmalen Windelschnecke *(Vertigo angustior)*

Beobachtungszeitraum: 05/2017 - 09/2017

Biotopklassen

- Standgewässer (einschließlich Uferbereiche, Röhrichte etc.)
- Gras- und Staudenfluren
- Trockenrasen
- Laubgebüsche, Feldgehölze, Alleen, Baumreihen und Baumgruppen
- Wälder
- Forsten
- Äcker
- Bebaute Gebiete

Datenquellen:

DTK10g: Geobasisdaten: © GeoBasis-DE/LGB, 2017, LVB 03/17

Geofachdaten: Datenlizenz Deutschland - Namensnennung - Version 2.0; https://www.govdata.de/dl-de/by-2-0; dl-de/by-2-0; Landesamt für Umwelt Brandenburg; http://www.metaver.de/trefferanzeige?cmd=doShowDocument&docuuid=7DE3A049-76BC-4F01-A5E6-B3E2624D975E&plugin=ingrid-group:ige-plug-BB; FFH-Gebiete

Biotopklassen: Landesamt für Umwelt, 2017

Weichtiere und Amphibien: Natur=Text GmbH, 2017 und Institut für angewandte Gewässerökologie GmbH, 2017

Managementplan für das FFH-Gebiet "Urstromtal bei Golßen" (Landesnr.: 558, EU-Nr.: 4048-302)

Karte 3b: Habitate und Fundorte der Arten des Anhangs II FFH-Richtlinie und weiterer wertgebender Arten (Weichtiere und Amphibien)

0 200 400 600 800 1.000 Meter

Maßstab 1:10.000

Bearbeitung: LB Planer+Ingenieure (U. Dunken, A. Hartmann, A. Benz)
Stand: 21.08.2019
Kartographie: Landesamt für Umwelt Brandenburg

Auftraggeber:
Stiftung NaturSchutzFonds Brandenburg
Heinrich-Mann-Allee 18/19
14473 Potsdam

Auftragnehmer:
LB Planer+Ingenieure GmbH
Eichenallee 1a
15711 Königs Wusterhausen