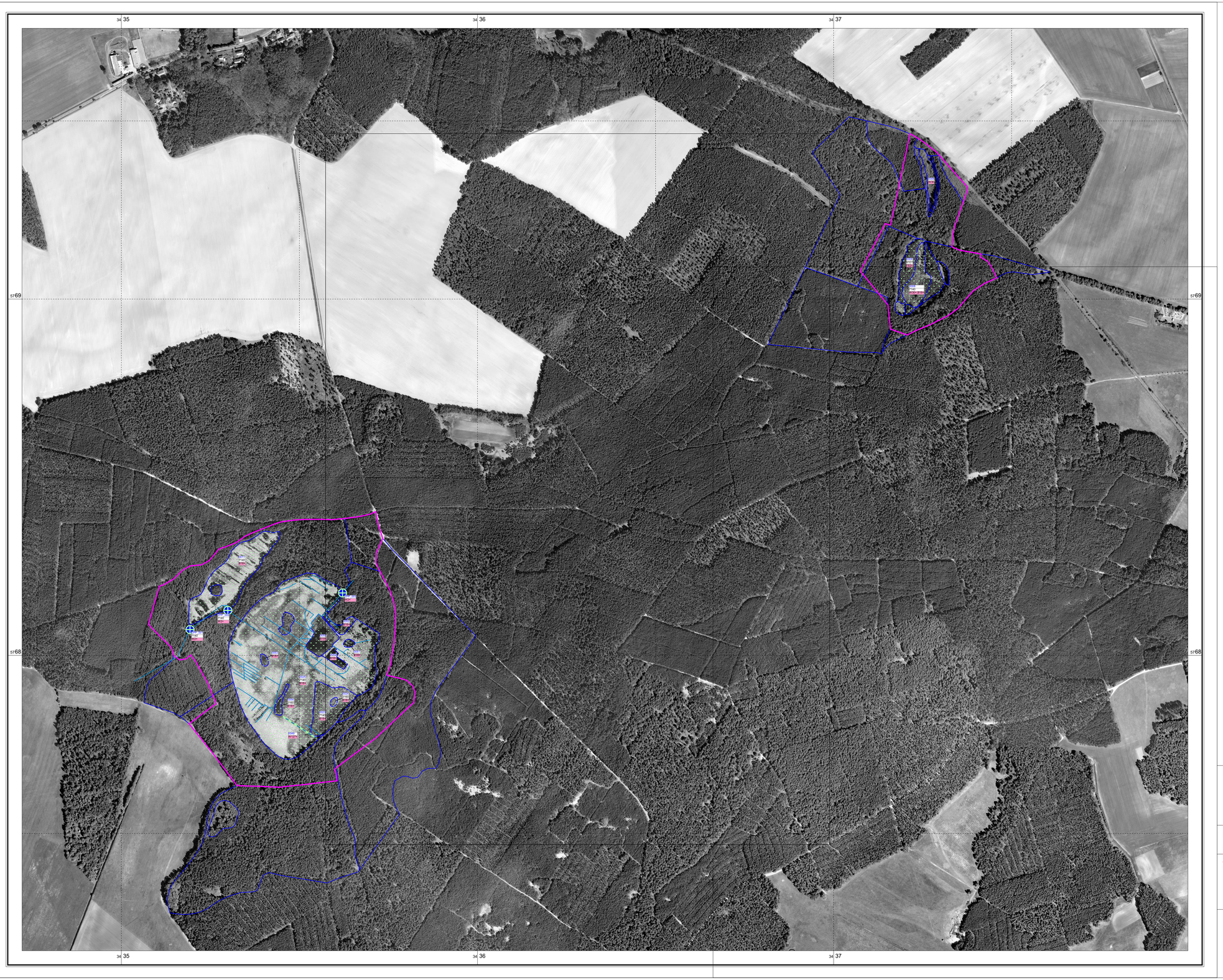

Legende

Grenze des FFH-Gebietes DE 3950-303 "Teufelsluch"
(Landesinterne Melde Nr. 589, Stand: 02.11.2011)

Maßnahmen

0295	Nummer der Maßnahmenfläche
6510	Ziel-Lebensraumtyp
F14+, F24, W53+, F41	Maßnahmen * = erforderliche Maßnahme für die Umsetzung von Natura 2000

Dringlichkeit der Maßnahmenumsetzung
- keine / keine Angabe
- kurzfristig
- mittelfristig
- langfristig

Erforderliche Maßnahmen für die Umsetzung von Natura 2000

Maßnahmenfläche

Spezielle Maßnahmen des Arten- und Biotopschutzes

B18 LRT-spezifische Behandlungsgrundsätze beachten

Maßnahmen in Wäldern und Forsten

F63 Jahreszeitliche bzw. örtliche Beschränkung oder Einstellung der Nutzung

Entwicklungsmaßnahmen an Gewässern und Mooren

W2 Setzen einer "hohen" Sohlschwelle mit Überlauf
W30 Partielles Entfernen der Gehölze
W127 Verschluss von Gräben

Lage im Gebiet:

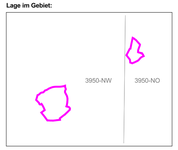

Managementplanung Natura 2000 im Land Brandenburg

NaturSchutzFonds Brandenburg

Gefördert durch den Europäischen Landwirtschaftsfonds für die Entwicklung des ländlichen Raums (ELER) und durch das Land Brandenburg

FFH-Gebiet : 589 "Teufelsluch"

Karte 6: Maßnahmen

Blatt
1 von 1

0 100 200 300 400 Meter
Maßstab 1:5 000

Kartengrundlage: LGB © GeoBasis-DE/LGB, Stand der Daten: 2010, LVE 02/09
Topographische Karte 1:10.000 Normalausgabe
Koordinatensystem ETRS 89, Bezugsellipsoid GRS80

Auftraggeber:
Stiftung NaturSchutzFonds Brandenburg - Stiftung öffentlichen Rechts
Heinrich-Mann-Allee 18/19
14473 Potsdam

Bearbeitung:
Wolfgang von Brackel
Jörg Ulbrich
Werner Lederer

Kartographie: Chamsa (IVL)

Stand: 17.07.2012

Auftragnehmer:
büroLederer
Ökologische Gutachten / Landschaftsplanung
Büro Lederer
Ökologische Gutachten/
Landschaftsplanung
Schillerstraße 50
06114 Halle (Saale)

Projektleitung:
IVL Institut für Vegetationskunde und Landschaftsökologie
Institut für Vegetationskunde
und Landschaftsökologie
Hinrichsenstr. 23
04105 Leipzig
Tel.: 0341 / 6888990
www.ivl-web.de