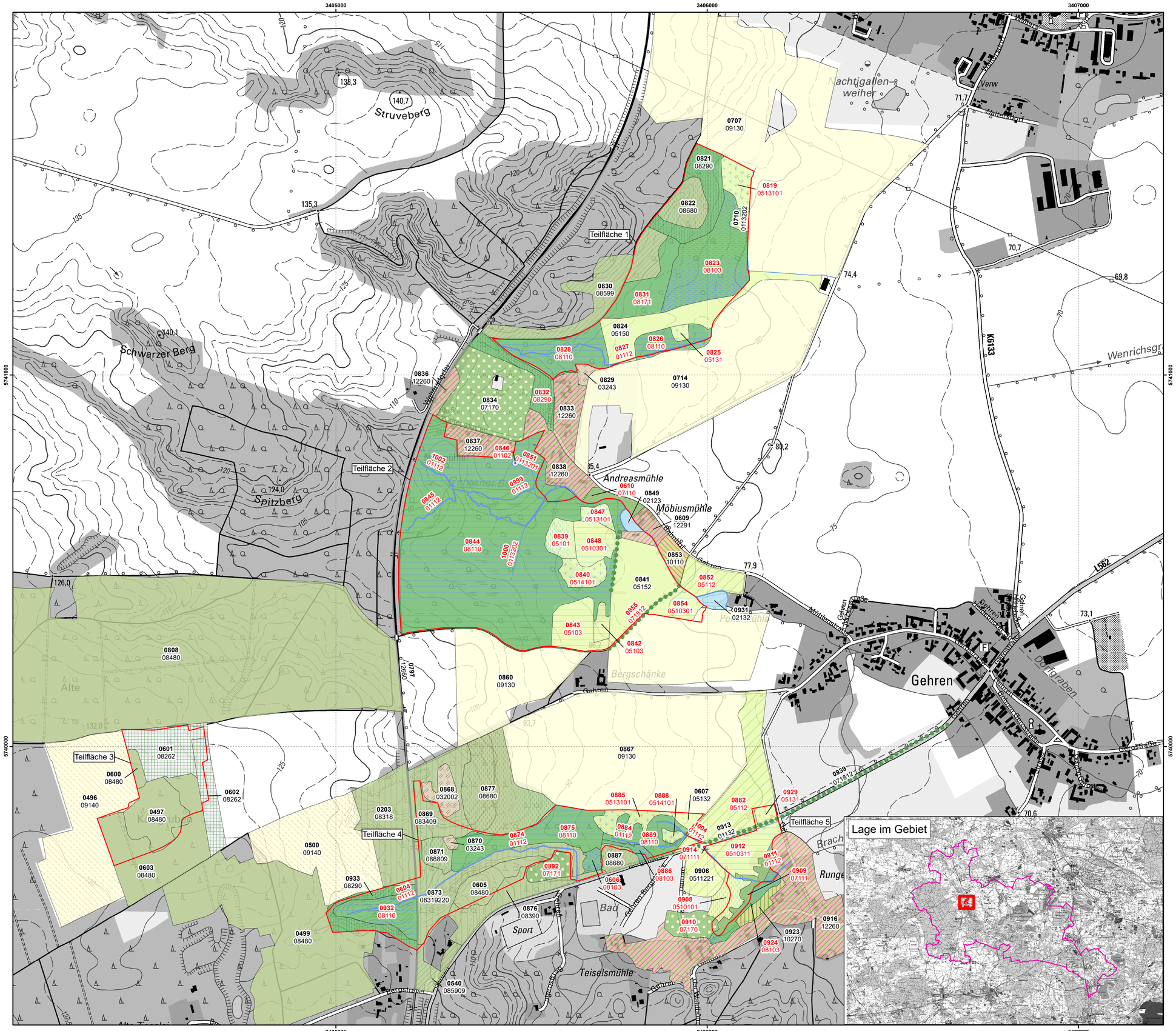

Managementplan für das FFH-Gebiet Gehren-Waltersdorfer Quellhänge (Landesnr.: 591, EU-Nr.: DE 4147-305) Zusatzkarte: Biotoptypen

Legende

FFH-Gebiet DE 4147-305

Biotoptypen

- temporäre und ganzjährig wasserführende Kleingewässer
- ruderale Pionier-, Gras- und Staudenfluren
- Großseggenwiesen
- Feuchtwiesen nährstoffreicher Standorte
- Frischwiesen, -weiden und Scherrasen
- Grünlandbrachen und Staudenfluren feuchter Standorte
- Grünlandbrachen und Staudenfluren frischer Standorte
- Intensivgrasland
- Laubgebüsche; Feldgehölze
- Streuobstwiesen
- Moor- und Bruchwälder
- Erlen-Eschen-Wälder; Auenwälder
- Rotbuchenwälder
- Rodungen; Schneisen; junge Aufforstungen
- naturnahe Laubwälder
- Laubholzforsten
- Laubholzforsten mit Nadelholzanteil
- Nadelholzforsten
- Nadelholzforsten mit Laubholzanteil
- intensiv genutzte Äcker
- Ackerbrachen
- Parkanlagen und Friedhöfe
- Gärten
- Siedlungsbiotope mit hohem Grünflächenanteil
- Quellen; Bäche, Flüsse, Ströme und Altarme
- Kanäle und Gräben
- Alleen und Baumreihen
- Verkehrsflächen
- Quellen, Quellfluren und Quellmoore
- Laubgebüsche; Feldgehölze

Sonstiges

- Naturpark Niederlausitzer Landrücken
- **1077** 08480 — Flächen-ID (Kurzbezeichnung; letzten 4 Ziffern des PK-Ident) Biotopcode
- **1050** 08103 — Flächen-ID (Kurzbezeichnung; letzten 4 Ziffern des PK-Ident) Biotopcode, gesetzlich geschütztes Biotop (geschützt, in Teilen geschützt)

Datenquellen:

DTK10g: LGB © GeoBasis-DE/LGB, 2017, LVB 03/17
Geofachdaten: Datenlizenz Deutschland - Namensnennung - Version 2.0; https://www.govdata.de/dl-de/by-2-0; dl-de-by-2.0; Landesamt für Umwelt Brandenburg; https://metaver.de/trefferanzeige?docuuid=7DE3A549-769C-4F01-A5E6-B3E25D40975E; FFH-Gebiete
Biotoptypen: Landesamt für Umwelt, 2017

Managementplan für das FFH-Gebiet
Gehren-Waltersdorfer Quellhänge
(Landesnr.: 591, EU-Nr.: DE 4147-305)

Zusatzkarte: Biotoptypen

0 50 100 200 300 400 Meter

Maßstab 1:5.000

Bearbeitung: Arge Szamatolski / Stadt und Land / Alnus / Peschel
Stand: 05.04.2022
Kartographie: Stadt und Land Planungsgesellschaft mbH

Auftraggeber:
Landesamt für Umwelt
Seeburger Chaussee 2
14476 Potsdam, OT Groß Glienicke

Auftragnehmer:
Arge Szamatolski / Stadt und Land / Alnus / Peschel
c/o Dr. Szamatolski Schrickel Planungsgesellschaft mbH
Brunnenstr. 181, 10119 Berlin