

FFH-Gebiet Leitsakgraben Ergänzung

DE 3343-301: Landesnummer 672

Karte 3: Vogelarten

Legende

- Grenze des FFH-Gebiets
- Transekt der Linienkartierung

Brutvogelrevierzentren

- ( Anhang I Art
  - ( Rote Liste Art
  - ( Leitart
- Bk Braunkelchen  
 Fl Feldlerche  
 Fs Feldschwirl  
 Ga Grausammer  
 Kl Kiebitz  
 Nt Neuntoter  
 W Wiesensepieger

Habitatflächen der Anhang I Arten

- Neuntoter

Lanicoll Neuntoter

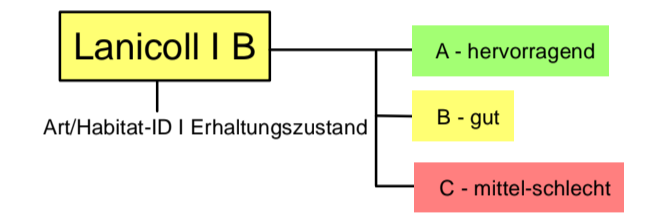

Übersicht DTK 10 und DTK25 Blattschnitt

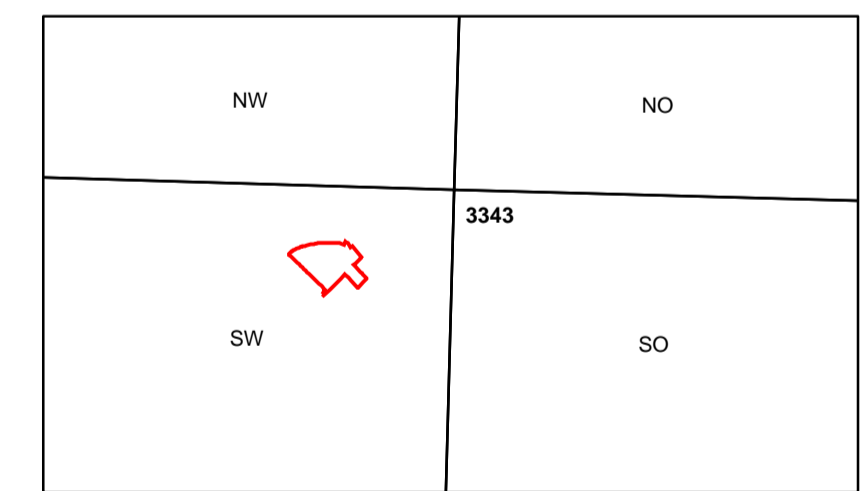

Managementplanung Natura 2000 im Land Brandenburg



Gefördert durch den Europäischen Landwirtschaftsfonds für die Entwicklung des ländlichen Raumes (ELER) und durch das Land Brandenburg

FFH-Gebiet Leitsakgraben Ergänzung

DE 3343-301: Landesnummer 672

Karte 3: Vogelarten

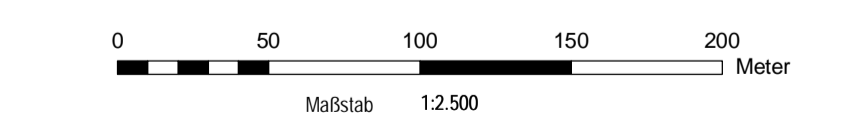

Kartographie: Digitaler Daten der Landesvermessung und Geobasisdaten Brandenburg, Nutzung mit Genehmigung des LGB Brandenburg, LVE 0209 © Geobasis DE/LGB, Stand der Daten 2004  
 WMS: DTK10.Gra  
 Koordinatensystem: ETRS 1989 - UTM Zone 33N

Auftraggeber: Naturschutzfonds Brandenburg - Stiftung öffentlichen Rechts  
 Heinrich-Mann-Allee 1819  
 14473 Potsdam

Bearbeitung: Natur + Text GmbH

Stand: 06.11.2014

Kartografie: Natur + Text GmbH

Natur + Text GmbH  
 Friedensallee 21  
 15534 Rangsdorf  
 Tel. 033708 / 20431  
 info@naturandtext.de



Landschaft planen + bauen Berlin GmbH  
 Schliesische Str. 27  
 10997 Berlin  
 Tel. 030 / 610770  
 info@lgb-berlin.de

