

Managementplan für das FFH-Gebiet
Jungfernheide
(Landesnr.: 740, EU-Nr.: DE 2747-306)
Karte 3 : Habitats und Fundorte der Arten
des Anhangs II FFH-Richtlinie

Legende

	FFH-Gebietsgrenze		Forstgrenzen
	Flurstücksgrenzen		Feldblockgrenzen

Habitatflächen der Arten	Artkürzel	Artname
	Biber	Biber
	Rotbauchunke	Rotbauchunke
	Kammolch	Kammolch
	Bitterling	Bitterling
	Schlammpeitzger	Schlammpeitzger
	Steinbeißer	Steinbeißer
	Große Moosjungfer	Große Moosjungfer
	Zierliche Moosjungfer	Zierliche Moosjungfer
	Eremit	Eremit
	Bauchige Windschnecke	Bauchige Windschnecke
	Zierliche Tellerschnecke	Zierliche Tellerschnecke

Bewertung

A	hervorragender Erhaltungsgrad
B	guter Erhaltungsgrad
C	mittlerer bis schlechter Erhaltungsgrad
E	Entwicklungsfläche

Nachweise der Arten

	Kammolch, Rotbauchunke
	Rotbauchunke
	Eremit
	Bauchige Windschnecke
	Zierliche Tellerschnecke

Untersuchungspunkte

	Kammolch
	Rotbauchunke
	Bauchige Windschnecke
	Zierliche Tellerschnecke
	Eremit
	Bitterling, Schlammpeitzger, Steinbeißer

Ohne Darstellung in der Karte
Das gesamte FFH-Gebiet ist Habitat für den Fischotter (Erhaltungsgrad: B).

Beobachtungszeiträume:

Biber/Fischotter:	Juni 2019
Amphibien:	Juli 2019
Fische:	Oktober 2018
Libellen:	Mai/Juni 2019
Eremit:	Dezember 2018
Bauchige Windschnecke:	August 2018
Zierliche Tellerschnecke:	September 2019

Biotoptklassen

	Standgewässer (einschließlich Uferbereiche, Röhrichte etc.)		Wälder
	Röhrichtgesellschaften		Forsten
	anthropogene Rohbodenstandorte und Ruderalfluren		Äcker
	Moore und Sümpfe		Biotope der Grün- und Freiflächen
	Gras- und Staudenfluren		Sonderbiotope
	Laubgebüsche, Feldgehölze, Alleen, Baumrainen und Baumgruppen		Bebaute Gebiete

Datenquellen:
DTK10: © GeoBasis-DE/LGB, dt-de-by-2.0
Forstgrenzlinie: Landesbetrieb Forst Brandenburg (LFB), 09/2016;
Digitales Feldblockkataster des Landes Brandenburg; Ministerium für Ländliche Entwicklung, Umwelt und Landwirtschaft (MLUL), 09/2016;
GeoFachdaten: Datatelzenz Deutschland - Namensnennung - Version 2.0;
<https://www.govdata.de/dl-de/by-2-0>; dt-de-by-2.0; Landesamt für Umwelt Brandenburg;
<https://www.landwirtschaft.de/broschuere/ffh/ffh-34049-769c-4f01-aa5e-63e2d040975e>; FFH-Gebiete;
Artlisten: Landesamt für Umwelt Brandenburg, 2019

Managementplan für das FFH-Gebiet
Jungfernheide (Landesnr.: 740, EU-Nr.: DE 2747-306)

Karte 3: Habitats und Fundorte der Arten des Anhangs II FFH-Richtlinie (Wirbel und Wirbellose Tiere)
Blatt-Nr.: 1 von 2

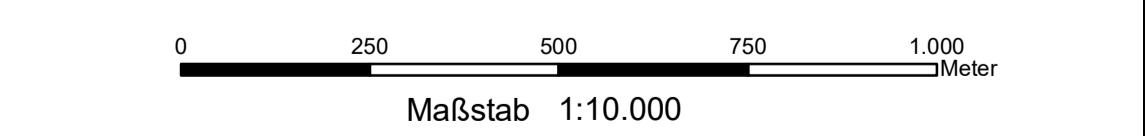

Bearbeitung: Charlotte Foisel
Stand: 05/2021
Kartographie: Alexander Goll

Auftraggeber: Landesamt für Umwelt, Seeburger Chaussee 2, 14476 Potsdam, OT Groß Glienicke
Auftragnehmer: UmwelPlan GmbH Stralsund, Tribseer Damm 2, 18437 Stralsund

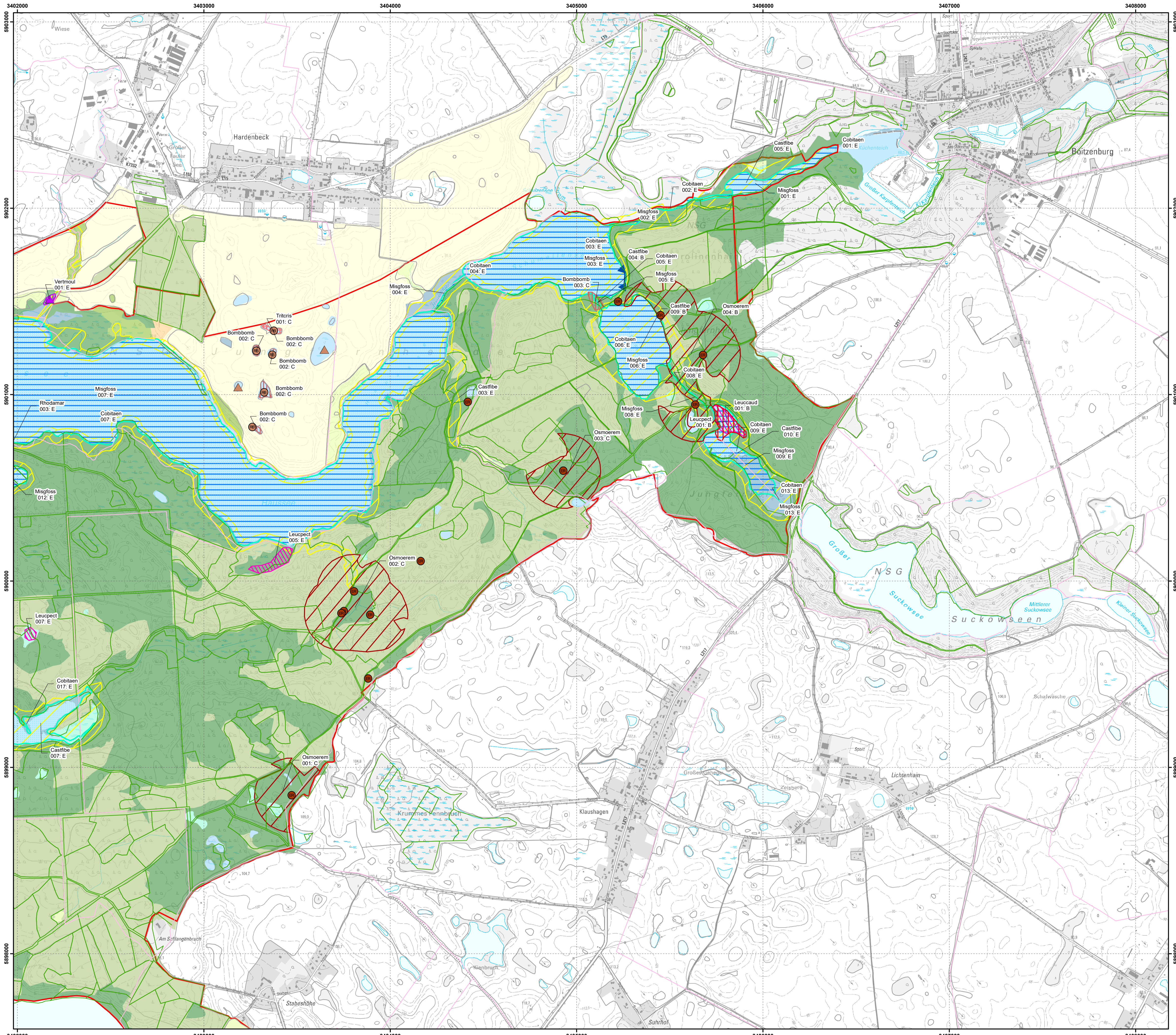

Managementplan für das FFH-Gebiet Jungfernhöhe
 (Landesnr.: 740, EU-Nr.: DE 2747-306)
 Karte 3 : Habitate und Fundorte der Arten des Anhangs II FFH-Richtlinie

Legende

FFH-Gebietsgrenze	Forstgrenzen
Flurstücksgrenzen	Feldblockgrenzen

Habitatflächen der Arten	Artkürzel	Artname
Biber	Castfibe	Biber
Rotbauchunke	Bombbomb	Rotbauchunke
Kammolch	Tricris	Kammolch
Bitterling	Rhodamar	Bitterling
Schlammpeitzger	Misgfoss	Schlammpeitzger
Steinbeißer	Cobitaen	Steinbeißer
Große Moosjungfer	Leucpect	Große Moosjungfer
Zierliche Moosjungfer	Leuccaud	Zierliche Moosjungfer
Eremit	Osmoerem	Eremit
Bauchige Windschnecke	Vertmoul	Bauchige Windschnecke
Zierliche Tellerschnecke	Anisvort	Zierliche Tellerschnecke

Bewertung

A	hervorragender Erhaltungsgrad
B	guter Erhaltungsgrad
C	mittlerer bis schlechter Erhaltungsgrad
E	Entwicklungsfläche

Nachweise der Arten

	Kammolch, Rotbauchunke
	Rotbauchunke
	Eremit
	Bauchige Windschnecke
	Zierliche Tellerschnecke

Untersuchungspunkte

	Kammolch
	Rotbauchunke
	Bauchige Windschnecke
	Zierliche Tellerschnecke
	Eremit
	Bitterling, Schlammpeitzger, Steinbeißer

Ohne Darstellung in der Karte
 Das gesamte FFH-Gebiet ist Habitat für den Fischotter (Erhaltungsgrad: B).

Beobachtungszeiträume:

Biber/Fischotter:	Juni 2019
Amphibien:	Juli 2019
Fische:	Oktober 2018
Libellen:	Mai/Juni 2019
Eremit:	Dezember 2018
Bauchige Windschnecke:	August 2018
Zierliche Tellerschnecke:	September 2019

Biotoptklassen

	Standgewässer (einschließlich Uferbereiche, Röhrichte etc.)		Wälder
	Röhrichtgesellschaften		Forsten
	anthropogene Rohbodenstandorte und Ruderalfluren		Äcker
	Moore und Sümpfe		Biotope der Grün- und Freiflächen
	Gras- und Staudenfluren		Sonderbiotope
	Laubgehölze, Feldgehölze, Alleen, Baumreihen und Baumgruppen		Bebaute Gebiete

Datenquellen:
 DTN10: © GeoBasis-DE/LGB, dt-de-by-2.0
 Fernstudienkarte: Landesbetrieb Forst Brandenburg (LFB), 09/2016;
 Digitales Feldblockkataster des Landes Brandenburg; Ministerium für Ländliche Entwicklung, Umwelt und Landwirtschaft (MLUL), 09/2016;
 Geofachdaten: Datenlizenz Deutschland - Namensnennung - Version 2.0;
 https://www.govdata.de/dl-de-by-2.0; dt-de-by-2.0; Landesamt für Umwelt Brandenburg;
 https://www.naturpark-ukermueckische-seen.de/; https://www.naturpark-ukermueckische-seen.de/; https://www.naturpark-ukermueckische-seen.de/;
 Artenarten: Landesamt für Umwelt Brandenburg, 2019

Managementplan für das FFH-Gebiet Jungfernhöhe (Landesnr.: 740, EU-Nr.: DE 2747-306)

Karte 3: Habitate und Fundorte der Arten des Anhangs II FFH-Richtlinie (Wirbel und Wirbellose Tiere)

Blatt-Nr.: 2 von 2

0 250 500 750 1.000 Meter
 Maßstab 1:10.000

Bearbeitung: Charlotte Foisel
 Stand: 05/2021
 Kartographie: Alexander Goll

Auftraggeber: Landesamt für Umwelt, Seeburger Chaussee 2, 14476 Potsdam, OT Groß Glienicke
 Auftragnehmer: UmwelPlan GmbH Stralsund, Tribseer Damm 2, 18437 Stralsund