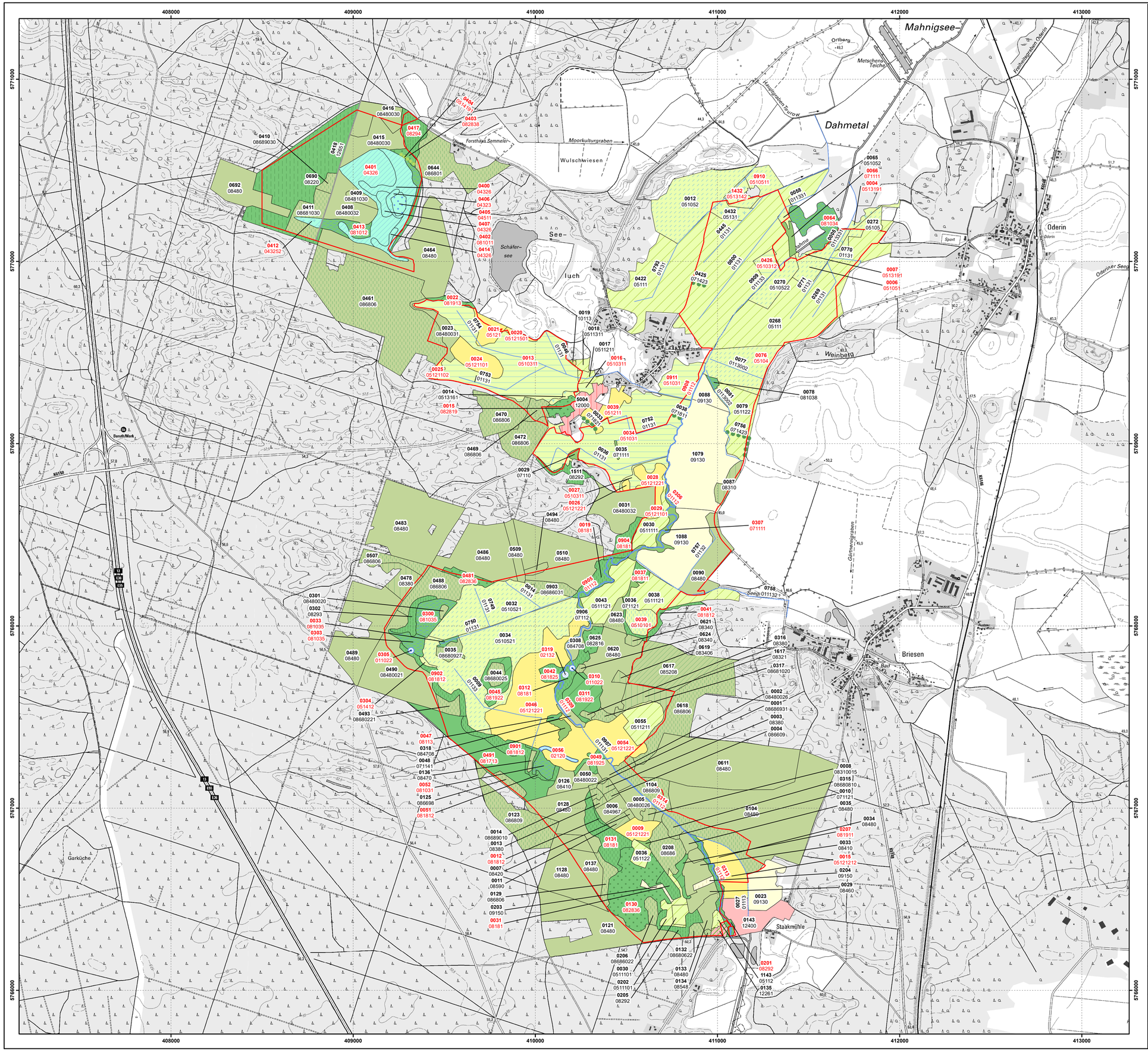

Managementplan für das FFH-Gebiet "Dahmetal bei Briesen" (Landesnr.: 751, EU-Nr.: 3948-302)
Zusatzkarte: Biotoptypen

Legende

FFH-Gebiet

Biotoptypen

- Quellen, Quellfluren und Quellmoore
- temporäre und ganzjährig wasserführende Kleingewässer
- Quellen; Bäche, Flüsse, Ströme und Altarme
- Kanäle und Gräben
- Bäche, Flüsse und Ströme; naturfern
- Grünlandbrachen und Staudenfluren feuchter Standorte
- Alleen und Baumreihen
- Verkehrsflächen
- temporäre und ganzjährig wasserführende Kleingewässer
- saure Arm- und Zwischenmoore (gehölzfrei)
- saure Arm- und Zwischenmoore (> 10% Gehölzdeckung); Feucht- und Moorheide
- Röhrichte der nährstoffreichen Moore und Sümpfe
- Großseggenwiesen
- Feuchtwiesen nährstoffreicher Standorte
- wechselfeuchtes Auengrünland; Feuchtweiden und Flutrasen; wiedervernässtes Grasland
- Frischwiesen, -weiden und Scherrasen
- Grünlandbrachen und Staudenfluren feuchter Standorte
- Sandtrockenrasen
- Laubgebüsche; Feldgehölze
- Moor- und Bruchwälder
- Erlen-Eschen-Wälder; Auenwälder
- Rotbuchenwälder
- Eichen-Hainbuchenwälder; Ahorn-Eschenwälder
- Eichenmischwälder
- Vorwälder
- naturnahe Laubwälder
- Kiefernwälder trockenwarmer Standorte
- Laubholzforsten
- Laubholzforsten mit Nadelholzanteil
- Nadelholzforsten
- Nadelholzforsten mit Laubholzanteil
- intensiv genutzte Äcker
- extensiv genutzte Äcker
- Gärten
- Bebaute Gebiete, Verkehrs- anlagen und Sonderflächen
- Siedlungsbiotope
- Siedlungsbiotope mit hohem Grünflächenanteil

0230	Flächen-ID (Kurzbezeichnung; letzten 4 Ziffern des PK-Ident)
08480	Biotopcode
0230	Flächen-ID (Kurzbezeichnung; letzten 4 Ziffern des PK-Ident)
08480	Biotopcode, gesetzlich geschütztes Biotop

Kartierungszeitraum: 05/2018 -09/2019

Datenquellen:
DTK10g: LGB © GeoBasis-DE/LGB, 2017, LVB 03/17

Geofachdaten: Datenlizenz Deutschland - Namensnennung - Version 2.0; https://www.govdata.de/dl-de/by-2-0; dl-de/by-2-0; Landesamt für Umwelt Brandenburg; http://www.metaver.de/trefferanzeige?docuuid=7DE3A549-769C-4F01-A5E6-B3E25D40975E; FFH-Gebiete

Biotoptypen: Landesamt für Umwelt, 2018

Managementplan für das FFH-Gebiet "Dahmetal bei Briesen"
(Landesnr.: 751, EU-Nr.: 3948-305)

LAND BRANDENBURG | EUROPÄISCHE UNION Europäischer Landwirtschaftsfonds für die Entwicklung des ländlichen Raums | NATURA 2000 | LfU Landesamt für Umwelt | Naturpark Dahme-Heideseen

Zusatzkarte: **Biotoptypen**

0 200 400 600 800 1.000 Meter

Maßstab 1:10.000

Bearbeitung: planland (C. Kuhlmann)
Stand: 23.01.2020

Auftraggeber:
Landesamt für Umwelt
Seeburger Chaussee 2
14476 Potsdam, OT Groß Glienicke

Auftragnehmer:
LB Planer+Ingenieure GmbH
Eichenallee 1a
15711 Königs Wusterhausen

Institut für angewandte Gewässerökologie GmbH
Schlunkendorfer Straße 2e
14554 Seddin

planland GbR
Pohlstraße 58
10785 Berlin

Natur+Text GmbH
Friedensallee 21
15834 Rangsdorf