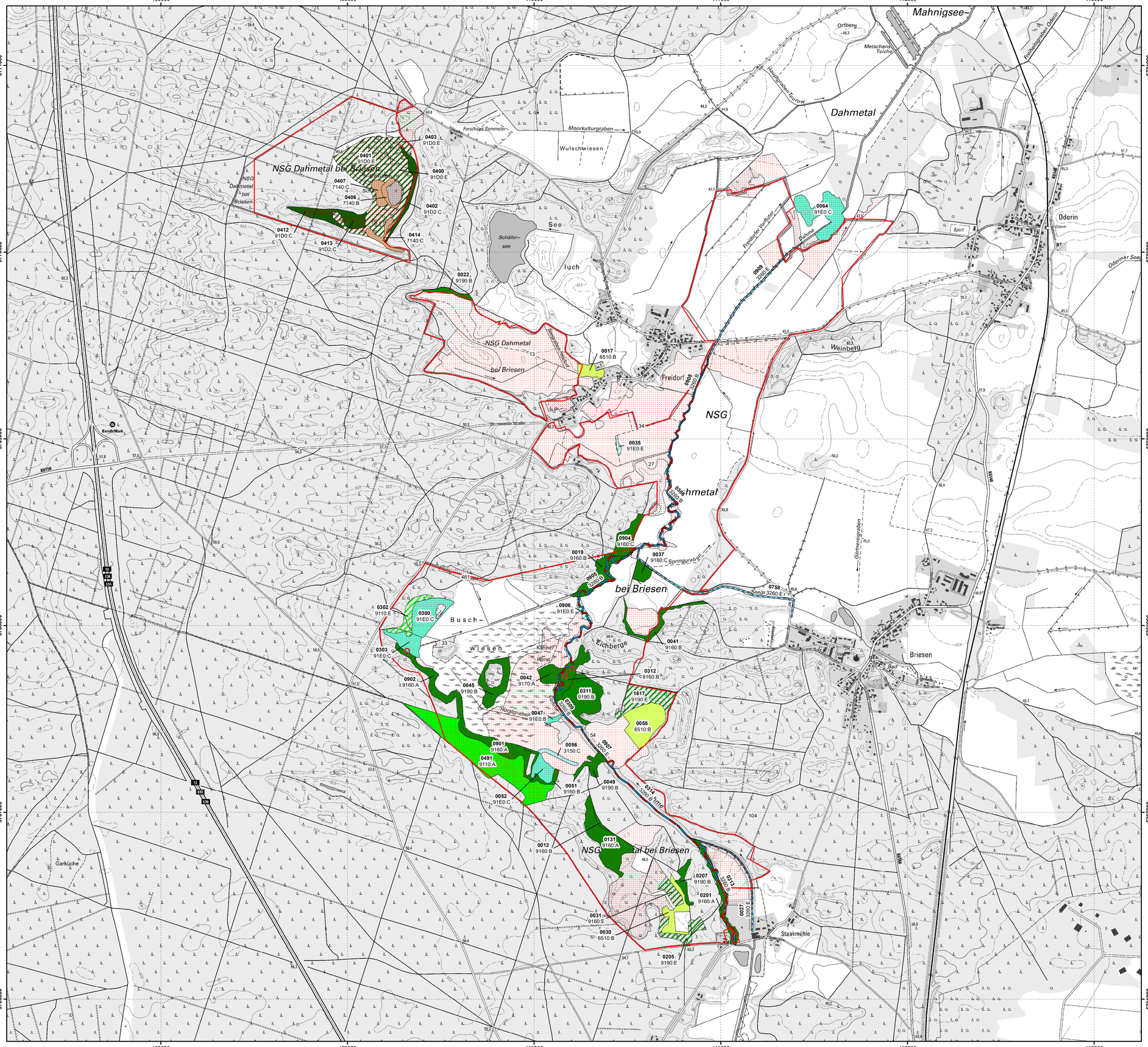

Managementplan für das FFH-Gebiet "Dahmetal bei Briesen" (Landesnr.: 751, EU-Nr.:3948-305)

Karte 2: Bestand und Bewertung der Lebensraumtypen des Anhangs I der FFH-Richtlinie und weiterer wertgebender Biotope

Legende

FFH-Gebiet

0005 Flächen-ID
3260:C **LRT-Code: Erhaltungsgrad**

(Hinweis: Bei Lebensraumtypen als Begleitbiotope wird in der Karte die Flächen-ID dargestellt und in der Legende LRT-Code und LRT-Bezeichnung.)

- Fließgewässer
- Standgewässer
- Wiesen und Hochstaudenfluren
- Moore
- Rotbuchenwälder
- Eichen, Eichen-Hainbuchenwälder und Hangmischwälder
- Moorwälder
- Auwälder

Entwicklungsflächen

- Fließgewässer (E)
- Rotbuchenwälder (E)
- Eichen, Eichen-Hainbuchenwälder und Hangmischwälder (E)
- Moorwälder (E)
- Auwälder (E)

Lebensraumtypen nach Anhang I der FFH-Richtlinie

3150 Natürliche eutrophe Seen mit einer Vegetation des *Magnopotamions* und des *Hydrocharitions*
3260 Flüsse der planaren bis montanen Stufe mit Vegetation des *Ranunculion fluitantis* und des *Callitricho-Batrachion*
6510 Magere Flachland-Mähwiesen (*Alopecurus pratensis, Sanguisorba officinalis*)
7140 Übergangs- und Schwingrasenmoore
9110 Hainsimsen-Buchenwald (*Luzulo-Fagetum*)
9130 Waldmeister-Buchenwald (*Asperulo-Fagetum*)
9160 Subatlantischer oder mitteleuropäischer Stieleichenwald oder Eichen-Hainbuchenwald (*Carpinion betuli*)
9170 Labkraut-Eichen-Hainbuchenwald *Galio-Carpinetum*
9190 Alte bodensaure Eichenwälder auf Sanebenen mit *Quercus robur*
91D0* Moorwälder
91D2* Subtyp: Waldkiefern-Moorwald
91E0* Auen-Wälder mit *Alnus glutinosa* und *Fraxinus excelsior* (*Alno Padion, Alnion incanae, Salicion albae*)
91T0 Mitteleuropäische Flechten-Kiefernwälder
* prioritärer Lebensraumtyp

LRT-Bewertung

A hervorragender Erhaltungsgrad
B guter Erhaltungsgrad
C mittlerer bis schlechter Erhaltungsgrad
9 nicht bewertbar

Gesetzlich geschütztes Biotop (§ 30 BNatSchG in Verbindung mit §18 BbgNatSchAG)

Gesetzlich geschütztes Biotop

Kartierungszeitraum: 05/2018-07/2019

Lebensraumtypen als Begleitbiotop

Flächen-ID	LRT-Code	LRT-Bezeichnung	Bewertung
DH18061-3948NW0019	3260	Flüsse der planaren bis montanen Stufe	E
DH18061-3948NW0752			
DH18061-3948NW0034	6510	Magere Flachland-Mähwiesen	C
LU14022-3948NW0013			A
LU14022-3948NW0027			B
LU14022-3948NW0054			A
DH18061-3948NW0902	9110	Hainsimsen-Buchenwald (*Luzulo-Fagetum*)	E und A
LU14022-3948NW0041			B
LU14022-3948NW0051			B
DH18061-3948NW0902	9130	Waldmeister-Buchenwald (*Asperulo-Fagetum*)	A
LU14022-3948NW0033			B
DH18061-3948NW0481	9160	Subatlantischer oder mitteleuropäischer Stieleichenwald oder Eichen-Hainbuchenwald (*Carpinion betuli*)	B
LU14022-3948NW0033			
LU14022-3948NW0042			
LU14022-3948NW0045	9170	Labkraut-Eichen-Hainbuchenwald *Galio-Carpinetum*	B
LU14022-3948NW0049			
LU15003-3948NW0401	91D2	Waldkiefern-Moorwald	C
DH18061-3948NW0019	91E0*	Auen-Wälder mit *Alnus glutinosa* und *Fraxinus excelsior* (*Alno-Padion, Alnion incanae, Salicion albae*)	C
DH18061-3948NW0901			B
DH18061-3948SW0131			E
LU15003-3948NW0303			B
DH18061-3948NW0690	91T0	Mitteleuropäische Flechten-Kiefernwälder	E
DH18061-3948SW0104			E

Datenquellen:
DTK10g: LGB © GeoBasis-DE/LGB, 2017, LVB 03/17

Geofachdaten: Datenlizenz Deutschland - Namensnennung - Version 2.0; https://www.govdata.de/dl-de/by-2-0; dl-de/by-2-0; Landesamt für Umwelt Brandenburg; http://www.metaver.de/trefferanzeige?docuuid=7DE3A549-769C-4F01-A5E6-B3E25D40975E; FFH-Gebiete; http://www.metaver.de/trefferanzeige?docuuid=A061BB02-70AC-4422-BB58-AA6F585D7F2; Biotope und FFH-LRT

Managementplan für das FFH-Gebiet "Dahmetal bei Briesen"
(Landesnr.: 751, EU-Nr.: 3948-305)

LAND BRANDENBURG | EUROPÄISCHE UNION Europäischer Landwirtschaftsfonds für die Entwicklung des ländlichen Raums | NATURA 2000 | LfU Landesamt für Umwelt | Naturpark Dahme-Heideseen

Karte 2: Bestand und Bewertung der Lebensraumtypen des Anhangs I der FFH-Richtlinie und weiterer wertgebender Biotope

0 200 400 600 800 1.000 Meter

Maßstab 1:10.000

Bearbeitung: planland (C. Kuhlmann)
Stand: 29.06.2021

Auftraggeber:
Landesamt für Umwelt
Seeburger Chaussee 2
14476 Potsdam, OT Groß Glienicke

Auftragnehmer:
LB Planer+Ingenieure GmbH
Eichenallee 1a
15711 Königs Wusterhausen

Institut für angewandte Gewässerökologie GmbH
Schlunkendorfer Straße 2e
14554 Seddin

planland GbR
Pohlstraße 58
10785 Berlin

Natur+Text GmbH
Friedensallee 21
15834 Rangsdorf