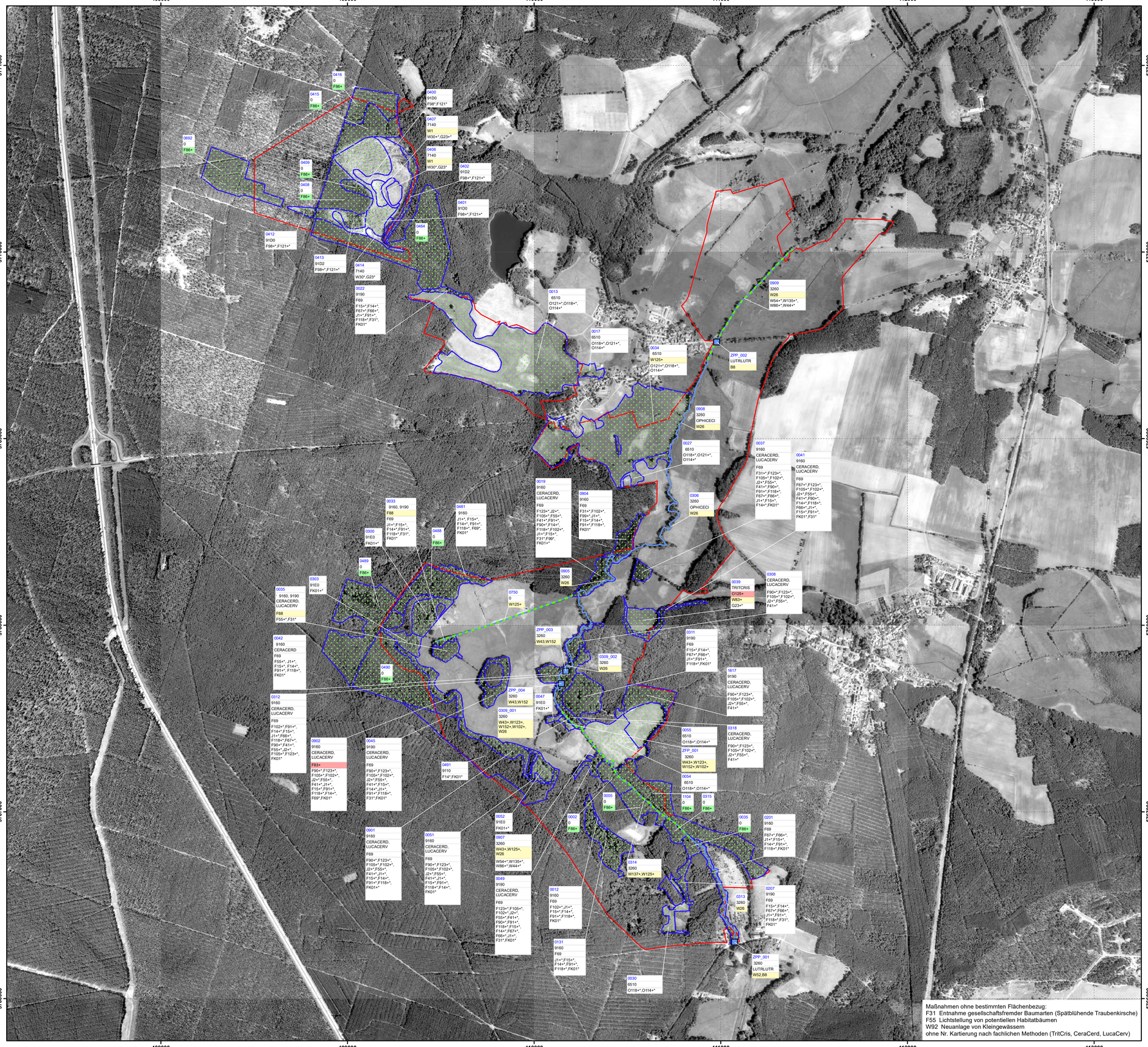


Maßnahmen ohne bestimmten Flächenbezug:
F31 Entnahme gesellschaftsfremder Baumarten (Spätblühende Traubenkirsche)
F55 Lichtstellung von potentiellen Habitatbäumen
W92 Neuanlage von Kleingewässern
ohne Nr. Kartierung nach fachlichen Methoden (TritCris, CeraCerd, LucaCerv)

## Legende

- Maßnahmenfläche Gewässer (Punkt)
- Maßnahmenfläche Gewässer (Linie)
- Maßnahmenfläche (Polygon)
- FFH-Gebietsgrenze
- Erhaltungsmaßnahme gemäß FFH-RL/Potentialfläche Erhaltungsmaßnahme

**Beschriftung der Maßnahmenflächen**

| 0235 | Nr. der Maßnahmenfläche |
|---|---|
| 9160 | Ziel-Lebensraumtyp |
| LutrLutr | Art |
| F24+ | Dringlichkeit der Maßnahmenumsetzung kurzfristig „+" = Erhaltungsmaßnahme gemäß FFH-RL |
| F31 | Dringlichkeit der Maßnahmenumsetzung mittelfristig |
| F19, F41(+) | Dringlichkeit der Maßnahmenumsetzung langfristig, „(+)" = Potentialfläche Erhaltungsmaßnahme gemäß FFH-RL |
| F44*, F46 | Dringlichkeit der Maßnahmenumsetzung nicht bestimmbar/keine Angabe „*" = laufend (Maßnahmenbeginn ist bereits erfolgt) |

### Maßnahmen

#### Maßnahmen in der Offenlandschaft

| | |
|---|---|
| G23 | Beseitigung des Gehölzbestandes |
| O114 | Mahd (2-schürig) |
| O118 | Beräumung des Mahdguts/kein Mulchen |
| O121 | Beweidung mit flächenspezifischer Besatzdichte/-stärke |
| O125 | Auszäunung von Biotop- und Habitatflächen |

#### Maßnahmen an Gewässern und Mooren

| | |
|---|---|
| W1 | Verfüllen eines Grabens oder einer Rohrleitung |
| W26 | Schaffung von Gewässerrandstreifen an Fließ- und Standgewässern |
| W30 | Partielles Entfernen von Gehölzen |
| W43 | Einbau von Buhnen |
| W44 | Einbringen von Störelementen |
| W52 | Einbau einer Fischaufstiegshilfe |
| W54 | Belassen von Sturzbäumen/Totholz |
| W83 | Renaturierung von Kleingewässern |
| W86 | Abflachung von Gewässerkanten/Anlage von Flachwasserbereichen |
| W102 | Wiederherstellung verfüllter Gewässer |
| W123 | Setzen von Sohlgleiten, Rauen Rampen |
| W125 | Erhöhung der Gewässersohle |
| W135 | Brechung der Uferlinie durch Nischen |
| W137 | Neuprofilierung des Fließgewässerabschnittes zur Förderung naturnaher Strukturen |
| W152 | Anschluss von Altarmen |

#### Maßnahmen an Wäldern

| | |
|---|---|
| F14 | Übernahme vorhandener Naturverjüngung |
| F15 | Freihalten von Bestandslücken und -löchern für Naturverjüngung standortheimischer Baumarten |
| F31 | Entnahme gesellschaftsfremder Baumarten |
| F41 | Belassen bzw. Förderung von besonderen Altbäumen und Überhältern |
| F55 | Lichtstellung zur Förderung seltener oder gefährdeter Arten oder Biotope |
| F66 | Zaunbau |
| F67 | Einzelschutz gegen Verbiss |
| F69 | Anlage von Weisergattern |
| F83 | Entnahme Gebietsfremder Sträucher |
| F86 | Langfristige Überführung zu einer standortheimischen Baum- und Strauchartenzusammensetzung |
| F88 | Waldweide |
| F90 | Belassen von Sonderstrukturen bzw. Mikrohabitaten |
| F91 | Mischungsregulierung zugunsten der Baumarten der natürlichen Waldgesellschaften |
| F98 | Zulassen der natürlichen Sukzession mit ggf. ersteinrichtender Maßnahme |
| F102 | Belassen und Mehrung von stehenden und liegendem Totholz |
| F105 | Belassen von Stubben |
| F118 | Erhaltung und Entwicklung der lebensraumtypischen Baumartenzusammensetzung in charakteristischen Deckungsanteilen |
| F121 | Keine forstliche Bewirtschaftung und sonstige Pflegemaßnahmen |
| F123 | Keine flächige Bodenbearbeitung |
| FK01 | Erhaltung und Entwicklung von Habitatstrukturen (Kombimaßnahme mit F41, F44, F102, F47 und F90) |

#### Sonstige Maßnahmen

| | |
|---|---|
| B8 | Sicherung oder Bau von Biber-und Otterpassagen an Verkehrsanlagen |
| J1 | Reduktion des Schalenwildbestandes |
| J2 | Reduktion des Schwarzwildbestands |

#### Lebensraumtypen und Arten

| | |
|---|---|
| 3260 | Flüsse der planaren bis montanen Stufe mit Vegetation des *Ranunculion fluitantis* und des *Callitrichio-Batrachion* |
| 6510 | Magere Flachland-Mähwiesen |
| 7140 | Übergangs- und Schwingrasenmoore |
| 9110 | Hainsimsen-Buchenwald (*Luzulo-Fagetum*) |
| 9160 | Subatlantischer, mitteleuropäischer Stieleichenwald oder Hainbuchenwald (*Carpinion betuli* [*Stellario-Carpinetum*]) |
| 9190 | Alte bodensaure Eichenwälder auf Sandebenen mit *Quercus robur* |
| 91D0*/91D2* | Moorwälder |
| 91E0* | Auen-Wälder mit *Alnus glutinosa* und *Fraxinus excelsior* (*Alno-Padion*, *Alnion incanae*, *Salicion albae*) |
| TRITCRIS | Kammmolch (*Triturus cristatus*) |
| CERACERD | Heldbock (*Cerambyx cerdo*) |

Datenquellen:
DTK10q: LGB © GeoBasis-DE/LGB, 2017, LVB 03/17

Geofachdaten: Datenlizenz Deutschland - Namensnennung - Version 2.0; https://www.govdata.de/dl-de/by-2-0; dl-de/by-2-0; Landesamt für Umwelt Brandenburg; http://www.metaver.de/trefferanzeige?docuuid=7DE3A549-769C-4F01-A5E6-B3E25D40975E; FFH-Gebiete; http://www.metaver.de/trefferanzeige?docuuid=A061BB02-70AC-4422-BB58-4A46F585D7F2; Biotope und FFH-LRT

# Managementplan für das FFH-Gebiet "Dahmetal bei Briesen"
(Landesnr.: 751, EU-Nr.: 3948-305)

LAND BRANDENBURG | EUROPÄISCHE UNION Europäischer Landwirtschaftsfonds für die Entwicklung des ländlichen Raums | NATURA 2000 | LfU Landesamt für Umwelt | Naturpark Dahme-Heideseen

**Karte 4: Maßnahmen**

0 200 400 600 800 1.000 Meter

Maßstab 1:10.000

Bearbeitung: LB Planer (A. Benz) und planland (C. Kuhlmann)
Stand: 29.06.2021

Auftraggeber:
Landesamt für Umwelt
Seeburger Chaussee 2
14476 Potsdam, OT Groß Glienicke

Auftragnehmer:
LB Planer+Ingenieure GmbH
Eichenallee 1a
15711 Königs Wusterhausen

Institut für angewandte Gewässerökologie GmbH
Schlunkendorfer Straße 2e
14554 Seddin

planland GbR
Pohlstraße 58
10785 Berlin

Natur+Text GmbH
Friedensallee 21
15834 Rangsdorf