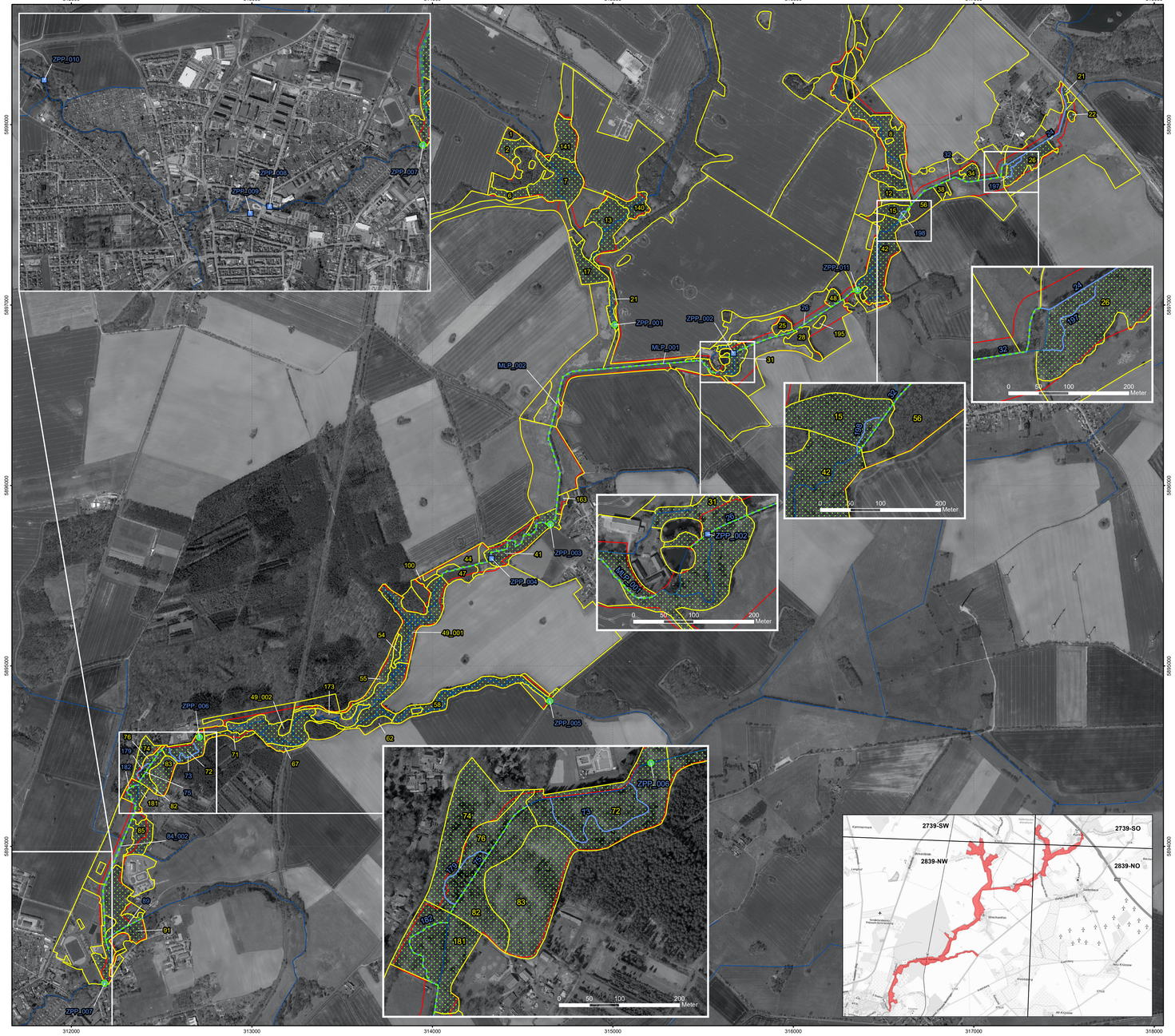

ID	LRT	Art	Maßnahme	Dringlichkeit Maßnahmen-umsetzung	Erhaltungs-maßnahme gemäß FFH-RL
2739SO0008	91E0		F102	kurzfristig	E
			F118	kurzfristig	E
			F99	kurzfristig	E
2739SO0021	91E0		F102	kurzfristig	W
			F118	kurzfristig	W
			F99	kurzfristig	W
2739SO0022	91E0		F102	kurzfristig	E
			F118	kurzfristig	E
			F99	kurzfristig	E
2739SO0024	6430		O118	kurzfristig	-
			W130	kurzfristig	-
2838NOZPP_010	3260	COTTGOBI, LAMPPLAN	W52	kurzfristig	-
2839NO0012	91E0		F102	kurzfristig	W
			F118	kurzfristig	W
			F99	kurzfristig	W
2839NO0015	91E0		F102	kurzfristig	E
			F118	kurzfristig	E
			F99	kurzfristig	E
2839NO0026	91E0		F102	kurzfristig	W
			F118	kurzfristig	W
			F99	kurzfristig	W
2839NO0032	3260		W44	kurzfristig	W
2839NO0034	91E0		F102	kurzfristig	W
			F118	kurzfristig	W
			F99	kurzfristig	W
2839NO0038	91E0		F102	kurzfristig	-
			F118	kurzfristig	-
			F99	kurzfristig	-
2839NO0042	91E0		F102	kurzfristig	E
			F118	kurzfristig	E
			F99	kurzfristig	E
2839NO0048	91E0		F102	kurzfristig	E
			F118	kurzfristig	E
			F99	kurzfristig	E
2839NO0056	91E0		F102	kurzfristig	-
			F118	kurzfristig	-
			F99	kurzfristig	-
2839NO0197	3260		W152	kurzfristig	-
2839NO0198	3260		W152	kurzfristig	-
2839NOZPP_011	3260	COTTGOBI, LAMPPLAN	W157	kurzfristig	W
2839NW_MLP_001	3260		W44	kurzfristig	W
		COTTGOBI, LAMPPLAN	W48	kurzfristig	W
2839NW_MLP_002	3260		W44	kurzfristig	W
		COTTGOBI, LAMPPLAN	W166	kurzfristig	W
			W46	kurzfristig	W
2839NW0001	9190		F102	kurzfristig	-
			F118	kurzfristig	-
			F99	kurzfristig	-
2839NW0002	9190		F102	kurzfristig	W
			F118	kurzfristig	W
			F99	kurzfristig	W
2839NW0006	9190		F102	kurzfristig	W
			F118	kurzfristig	W
			F99	kurzfristig	W
2839NW0007	91E0		F102	kurzfristig	W
			F118	kurzfristig	W
			F99	kurzfristig	W
2839NW0013	91E0		F102	kurzfristig	E
			F118	kurzfristig	E
			F99	kurzfristig	E
2839NW0017	91E0		F102	kurzfristig	E
			F118	kurzfristig	E
			F99	kurzfristig	E
2839NW0021	91E0		F102	kurzfristig	E
			F118	kurzfristig	E
			F99	kurzfristig	E
2839NW0025	91E0		F102	kurzfristig	-
			F118	kurzfristig	-
			F99	kurzfristig	-
2839NW0026	6430		O118	kurzfristig	E
			W130	kurzfristig	E
2839NW0028	91E0		F102	kurzfristig	-
			F118	kurzfristig	-
			F99	kurzfristig	-
2839NW0031	91E0		F102	kurzfristig	W
			F118	kurzfristig	W
			F99	kurzfristig	W
2839NW0041	91E0		F102	kurzfristig	W
			F118	kurzfristig	W
			F99	kurzfristig	W
2839NW0044	6510		O114	kurzfristig	-
			O118	kurzfristig	-
			O135	kurzfristig	-
			O20	kurzfristig	-
			O49	kurzfristig	-
2839NW0047	91E0		F102	kurzfristig	-
			F118	kurzfristig	-
			F99	kurzfristig	-
2839NW0049_001	91E0		F102	kurzfristig	E
			F118	kurzfristig	E
			F99	kurzfristig	E
2839NW0049_002	91E0		F102	kurzfristig	E
			F118	kurzfristig	E
			F99	kurzfristig	E
		VERTMOUL	F98	kurzfristig	W
			F112	kurzfristig	W
2839NW0054	91E0		F102	kurzfristig	W
			F118	kurzfristig	W
			F99	kurzfristig	W
2839NW0055	9110		F102	kurzfristig	E
			F118	kurzfristig	E

ID	LRT	Art	Maßnahme	Dringlichkeit Maßnahmen-umsetzung	Erhaltungs-maßnahme gemäß FFH-RL
2839NW0055	9110		F14	kurzfristig	E
			F99	kurzfristig	E
2839NW0058	91E0		F102	kurzfristig	E
			F118	kurzfristig	E
			F99	kurzfristig	E
2839NW0062	9190		F102	kurzfristig	-
			F118	kurzfristig	-
			F99	kurzfristig	-
2839NW0066	9190		F102	kurzfristig	-
			F118	kurzfristig	-
			F99	kurzfristig	-
2839NW0067	9190		F102	kurzfristig	W
			F118	kurzfristig	W
			F99	kurzfristig	W
2839NW0071	9160		F102	kurzfristig	W
			F118	kurzfristig	W
			F14	kurzfristig	W
			F99	kurzfristig	W
2839NW0072	91E0		F102	kurzfristig	W
			F118	kurzfristig	W
			F99	kurzfristig	W
2839NW0073	3260		W153	kurzfristig	-
2839NW0074	9110		F102	kurzfristig	E
			F118	kurzfristig	E
			F14	kurzfristig	E
			F99	kurzfristig	E
2839NW0075	3260		W44	kurzfristig	W
2839NW0076	91E0		F102	kurzfristig	E
			F118	kurzfristig	E
			F99	kurzfristig	E
2839NW0082	91E0		F102	kurzfristig	W
			F118	kurzfristig	W
			F99	kurzfristig	W
2839NW0083	9160		F102	kurzfristig	W
			F118	kurzfristig	W
			F14	kurzfristig	W
			F99	kurzfristig	W
2839NW0084_002	3260	COTTGOBI, LAMPPLAN	W166	kurzfristig	W
			W44	kurzfristig	W
			W46	kurzfristig	W
2839NW0085	91E0		F102	kurzfristig	E
			F118	kurzfristig	E
			F99	kurzfristig	E
2839NW0089	3260		W44	kurzfristig	W
2839NW0091	91E0		F102	kurzfristig	E
			F118	kurzfristig	E
			F99	kurzfristig	E
2839NW0100	91E0		F102	kurzfristig	-
			F118	kurzfristig	-
			F99	kurzfristig	-
2839NW0140	91E0		F102	kurzfristig	E
			F118	kurzfristig	E
			F99	kurzfristig	E
2839NW0141	91E0		F102	kurzfristig	E
			F118	kurzfristig	E
			F99	kurzfristig	E
2839NW0163	91E0		F98	laufend	-
			F118	kurzfristig	-
2839NW0173	91E0	VERTMOUL	F98	laufend	-
			F118	kurzfristig	-
2839NW0179	3260		W153	kurzfristig	-
2839NW0181	91E0		F102	kurzfristig	E
			F118	kurzfristig	E
			F99	kurzfristig	E
2839NW0182	3260		W153	kurzfristig	E
2839NW0195	91E0		F102	kurzfristig	-
			F118	kurzfristig	-
			F99	kurzfristig	-
2839NWZPP_001	3260	COTTGOBI, LAMPPLAN	W21	kurzfristig	W
2839NWZPP_002	3260	COTTGOBI, LAMPPLAN	W146	kurzfristig	-
2839NWZPP_003	3260	COTTGOBI, LAMPPLAN	M2 A	kurzfristig	W
2839NWZPP_004	3260	COTTGOBI, LAMPPLAN	M2 B	kurzfristig	-
2839NWZPP_005	3260	COTTGOBI, LAMPPLAN	W21	kurzfristig	W
2839NWZPP_006	3260	COTTGOBI, LAMPPLAN	M2 C	kurzfristig	W
2839NWZPP_007	3260	COTTGOBI, LAMPPLAN	M2 A	kurzfristig	W
2839NWZPP_008	3260	COTTGOBI, LAMPPLAN	W52	kurzfristig	-
2839NWZPP_009	3260	COTTGOBI, LAMPPLAN	W52	kurzfristig	-

E = Erhaltung eines günstigen Erhaltungsgrades
W = Wiederherstellung eines günstigen Erhaltungsgrades

Managementplan für das FFH-Gebiet Dömnitz (Landesnr.: 765, EU-Nr.: DE 2839-301)

Karte 4: Maßnahmen

Legende

- FFH-Gebiet
- Nummer der Maßnahmenfläche, verschiedenfarbig (Polygon, Linie, Punkt)
- Maßnahmenfläche (Polygon)
- Maßnahmenfläche Gewässer (Linie)
- Fließgewässer (Linie)
- Maßnahmenfläche Gewässer (Punkt)
- Erhaltungs-/Potential-Maßnahmen (Fläche)
- Erhaltungs-/Potential-Maßnahmen (Linie)
- Erhaltungs-/Potentialmaßnahmen (Punkt)

Bezeichnung der Maßnahmen

Maßnahmen in Wäldern und Forsten

F14 Übernahme vorhandener Naturverjüngung standortheimischer Baumarten
F118 Erhaltung und Entwicklung der lebensraumtypischen Baumartenzusammensetzung und der charakteristischen Deckungsanteile*
F98 Zulassen der natürlichen Sukzession mit ggf. erosionsrichtender Maßnahme*
F99 Belassen und Förderung von Biotop- und Altbäumen (LRT spezifische Menge)*
F102 Belassen und Mehrung von stehendem und liegendem Totholz*
F112 Befahrung hydromorpher Böden nur bei Frost und Böden mit einem hohen Anteil an feinkörnigem Substrat nur in Trockenperioden oder bei Frost

Maßnahmen in der Offenlandschaft

O114 Mahd (flächenspezifischen Turnus angeben)*
O20 Mosaikmahd
O118 Beräumung des Mähgutes/ kein Mulchen
O135 Vorgaben zur Düngung (flächenspezifisch konkretisieren)*
O49 Kein Einsatz von chemisch-synthetischen Pflanzenschutzmittel

Maßnahmen an Gewässern und Mooren

F62 Förderung natürlicher Gehölzsäume an Fließ- und Standgewässern durch Entnahme gesellschaftsfremder Gehölze
W116 Aufwertung und Schaffung von Laichplätzen
W130 Mahd von Gewässer-/Grabenufern nur in mehrjährigen Abständen*
W146 Rück- bzw. Umbau von für die Tierwelt unpassierbaren Uferbefestigungen bzw. wasserbaulicher Anlagen*
W152 Anschluss von Altarmen
W153 Rückleitung in das alte Bach- bzw. Flussbett
W157 Fischaufstiegsanlage optimieren*
W166 Aufwertung und Schaffung von Laichplätzen
W21 Einstellung der Einleitung von Oberflächenwasser*
W26 Schaffung von Gewässerrandstreifen an Fließ- und Standgewässern*
W44 Einbringen von Störelementen*
W46 Einbringen der natürlicherweise vorkommenden Substrate*
W48 Gehölzpflanzung an Fließgewässern*
W52 Einbau einer Fischaufstiegshilfe*
W53 Unterlassen bzw. Einschränken von Maßnahmen der Gewässerunterhaltung *
W54 Belassen von Sturzbäumen/Totholz
W55 Böschungsmahd unter Berücksichtigung von Artenschutzaspekten*
W57 Grundräumung nur abschnittsweise*
W60 Keine Grundräumung

sonstige Maßnahmen

M1 Erstellung eines hydrologischen Gutachtens
M2 Sonstige Maßnahmen (A: Rauhgutfang, B: Verbesserung der Durchgängigkeit für Gewässerorganismen, C: Abflachen der Sohlrampe)*

* Details sind dem Bericht zu entnehmen

Grundsätzliche Maßnahmen für Gewässer:
F62, M1, W21, W26, W44, W46, W48, W53, W54, W55, W57, W60

Grundsätzliche Maßnahmen für Waldflächen:
F112

Kartierungszeitraum: Juni bis Juli 2021, November 2022

Datenquellen:

Datenlizenz Deutschland - Namensnennung - Version 2.0;
https://www.govdata.de/dl-de/by-2-0; Landesamt für Umwelt Brandenburg;
Geobasisdaten:
DOP: © GeoBasis-DE/LGB (2022), dl-de/by-2
Planungsdaten und FFH-Gebiet: Stiftung NaturSchutzFonds Brandenburg 2021

Managementplan für das FFH-Gebiet Dömnitz
(Landesnr.: 765, EU-Nr.: DE 2839-301)

Karte 4: Maßnahmen

0 100 200 300 400 500 Meter
Maßstab: 1:10 000

Lagebezug: ETRS89 UTM Zone 33N (6-stellig)

Bearbeitung: Nadine Gamrath
Stand: 05.07.2023

Auftraggeber:
Stiftung NaturSchutzFonds Brandenburg
Heinrich-Mann-Allee 18/19
14473 Potsdam

Auftragnehmer:
YGDDRASIL Diemer
Dudenstraße 38
10965 Berlin