

Managementplanung für das SPA NIEDERUNG DER UNTEREN HAVEL

Karte 3: Brutvogelarten des Anhangs I der Vogelschutzrichtlinie und der Roten Liste Brandenburgs (Kategorie 1 und 2)
SPA NIEDERUNG DER UNTEREN HAVEL (SPA_7002)

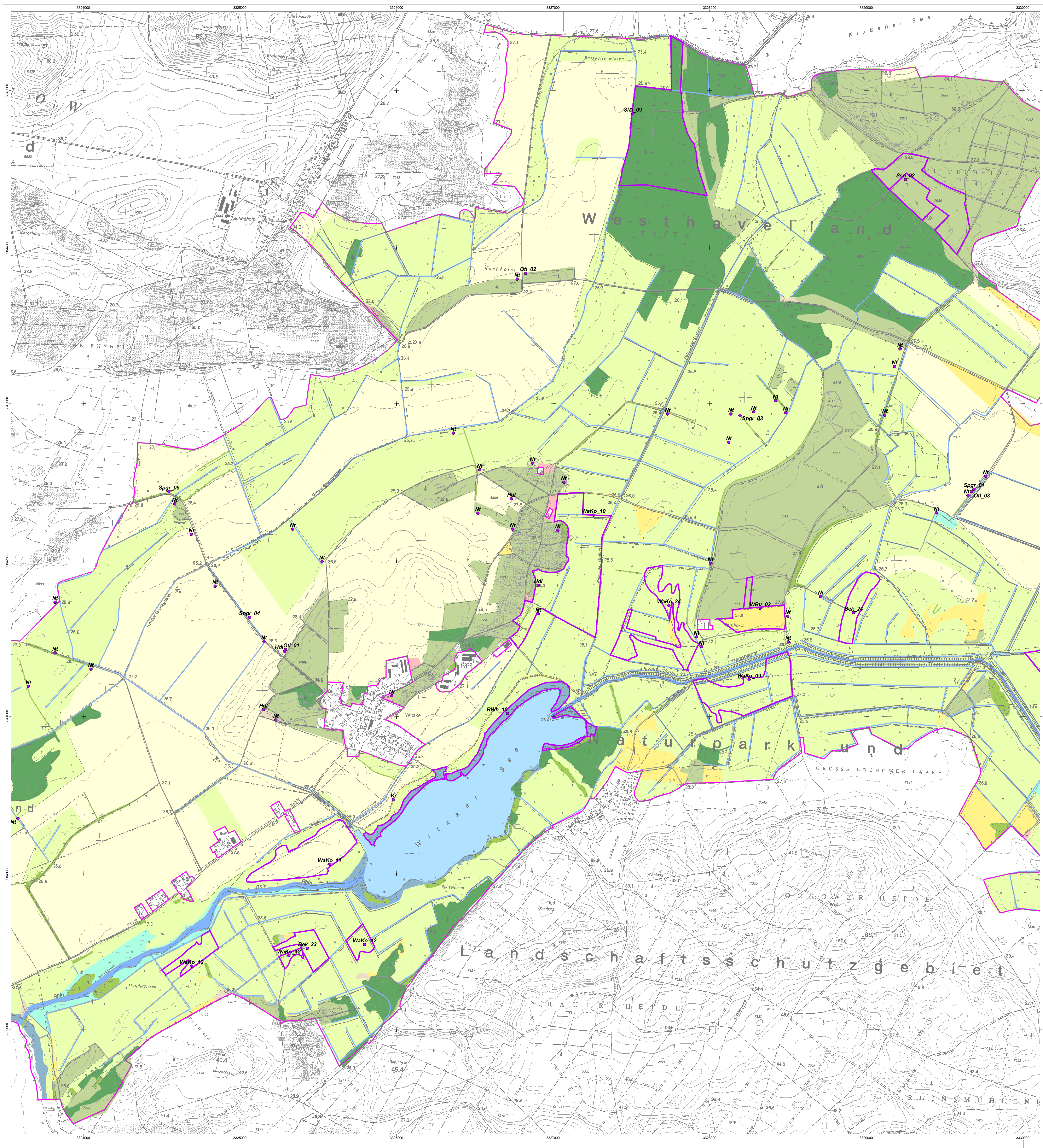

- Biotopklassen:**
- Fließgewässer
 - Ständigwasser (einschließlich Uferbereiche, Röhrichte etc.)
 - Röhrichtgesellschaften
 - anthropogene Rohbodenstandorte und Ruderalfluren
 - Moore und Sümpfe
 - Gras- und Staudenfluren
 - Trockenrasen
 - Zwergstrauchheiden und Nadelgebüsche
 - Laubgebüsche, Feldgehölze, Alleen, Baumreihen und Baumgruppen
 - Wälder
 - Forsten
 - Äcker
 - Biotope der Grün- und Freiflächen
 - Sonderbiotope
 - Bebaute Gebiete
 - Verkehrsanlagen und Sonderflächen

- Fließgewässer
— Ständigwasser (einschließlich Uferbereiche, Röhrichte etc.)
— Röhrichtgesellschaften
— anthropogene Rohbodenstandorte und Ruderalfluren
— Gras- und Staudenfluren
— Trockenrasen
— Zwergstrauchheiden und Nadelgebüsche
— Laubgebüsche, Feldgehölze, Alleen, Baumreihen und Baumgruppen
— Sonderbiotope
— Bebaute Gebiete
— Verkehrsanlagen und Sonderflächen

- Ssp_04** Nachweispunkt (laufende Nummer)
 Habitattfläche
- Arten der Vogelschutzrichtlinie Anhang I**
- | | |
|------|------------------|
| Rd | Rohrdommel |
| Zd | Zwergdommel |
| WSto | Weißstorch |
| FAd | Fischadler |
| WBU | Wespenbussard |
| RWf | Röhrweihe |
| RMf | Rotmilan |
| SMi | Schwarzmilan |
| Kra | Kranich |
| WaKo | Wechselkönig |
| TSh | Tüpfelsumpfhuhn |
| Ka | Kampfläufer |
| TrSs | Trauerschwabe |
| FISs | Flussesschwalbe |
| Eisv | Eisvogel |
| Ssp | Schwarzspecht |
| Msp | Mittelspecht |
| Nt | Neuntöter |
| Hdl | Heidelerche |
| Sprg | Sperbergrasmücke |
| Bik | BlaichäHNchen |
| Orl | Ortolan |

- weitere wertgebende Arten**
- | | |
|------|-------------------|
| Korm | Kormoran |
| BfK | Baumfalk |
| Ki | Kiebitz |
| Gbr | Großer Brachvogel |
| Ubn | Uferschnepfe |
| Bek | Bekassine |
| Flu | Flussuferläufer |
| Rsch | Rotschenkel |

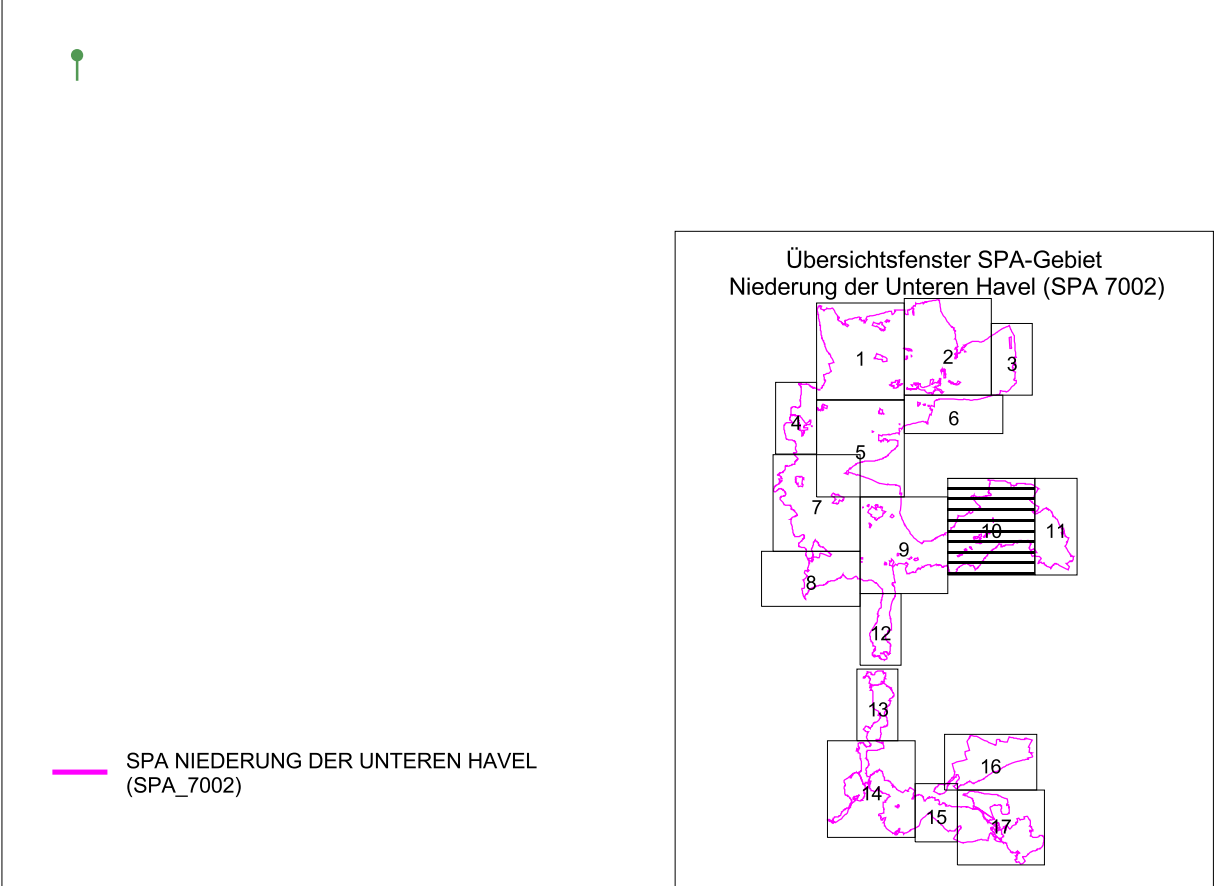

Naturpark Westhavelland | Landesamt für Umwelt, Gesundheit und Verbraucherschutz

Karte 3: Brutvogelarten des Anhangs I der Vogelschutzrichtlinie und der Roten Liste Brandenburgs (Kategorie 1 und 2) | Blatt 10

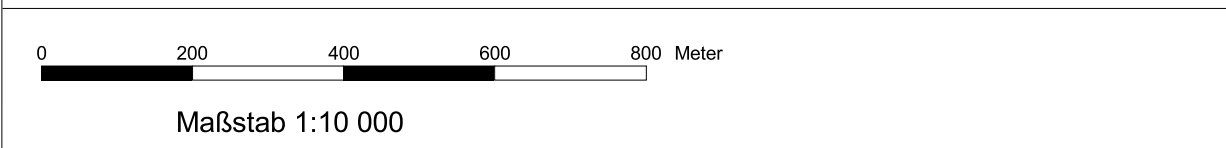

Kartengrundlage: Geobasisdaten: LGB, © GeoBasis-DE/LGB, 2011, LVE02/99
 Topographische Karte 1:10 000 Normalausgabe
 Koordinatensystem ETRS 89, Bezugssystem GRS80

Bearbeitung: Schmitt/Habendorf
 Stand: 02.01.2014
 Kartographie: IPI Geologie und Analytik GmbH

Gefördert durch den Europäischen Landwirtschaftsfonds für die Entwicklung des ländlichen Raumes (ELER) und durch das Land Brandenburg

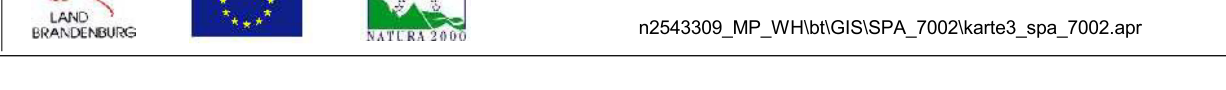

r2543309_MP_WHV6GIS:SPA_7002karte3_sep_7002.apr

Managementplanung für das SPA NIEDERUNG DER UNTEREN HAVEL

Karte 3: Brutvogelarten des Anhangs I der Vogelschutzrichtlinie und der Roten Liste Brandenburgs (Kategorie 1 und 2)
SPA NIEDERUNG DER UNTEREN HAVEL (SPA_7002)

Biotoptypen:

- Fließgewässer
- Ständigewässer (einschließlich Uferbereiche, Röhrichte etc.)
- Röhrichtgesellschaften
- anthropogene Rohbodenstandorte und Ruderalfluren
- Moore und Sümpfe
- Gras- und Staudenfluren
- Trockenrasen
- Zwergstrauchheiden und Nadelgebüsche
- Laubgebüsche, Feldgehölze, Alleen, Baumreihen und Baumgruppen
- Wälder
- Forsten
- Äcker
- Biotope der Grün- und Freiflächen
- Sonderbiotope
- Bebaute Gebiete
- Verkehrsanlagen und Sonderflächen

- Fließgewässer
- Ständigewässer (einschließlich Uferbereiche, Röhrichte etc.)
- Röhrichtgesellschaften
- anthropogene Rohbodenstandorte und Ruderalfluren
- Gras- und Staudenfluren
- Trockenrasen
- Zwergstrauchheiden und Nadelgebüsche
- Laubgebüsche, Feldgehölze, Alleen, Baumreihen und Baumgruppen
- Sonderbiotope
- Bebaute Gebiete
- Verkehrsanlagen und Sonderflächen

- Ssp_04 Nachweispunkt (laufende Nummer)
- Habitattfläche

Arten der Vogelschutzrichtlinie

Anhang I

- | | |
|------|------------------|
| Rd | Rohrdommel |
| Zd | Zwergdommel |
| WSto | Weißstorch |
| FAD | Fischadler |
| WBu | Wespenbussard |
| RWh | Rohrweihe |
| RMI | Rotmilan |
| SMI | Schwarzmilan |
| Kra | Kranich |
| WaKo | Wachtelkönig |
| TSh | Tüpfelsumpfhuhn |
| Ka | Kampfläufer |
| T:SS | Trauerschwabe |
| FISs | Flussschwabe |
| Eisv | Eisvogel |
| Ssp | Schwarzspecht |
| Msp | Mittelspecht |
| Nt | Neuntöter |
| Hdl | Heidelerche |
| Spgr | Sperbergrasmücke |
| Blk | Blaukehlchen |
| Otl | Ortolan |

weitere wertgebende Arten

- | | |
|------|-------------------|
| Korm | Kormoran |
| Bfk | Baumfalke |
| Ki | Kiebitz |
| GBr | Großer Brachvogel |
| USn | Uferschnepfe |
| Bek | Bekassine |
| Flu | Flussuferläufer |
| Rtch | Rotschenkel |

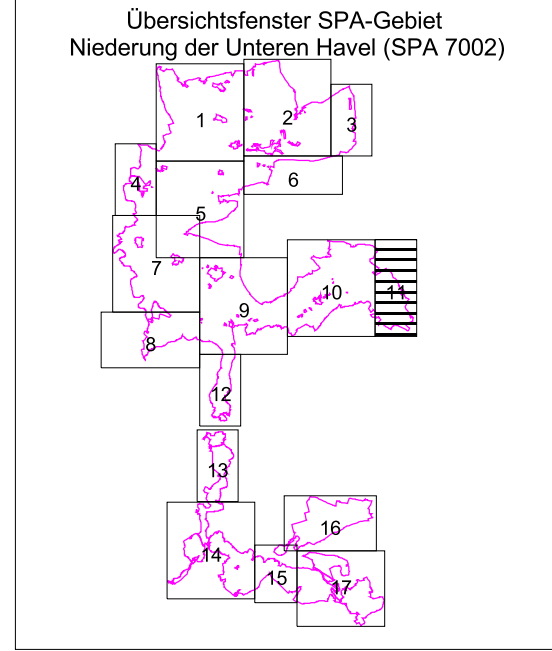
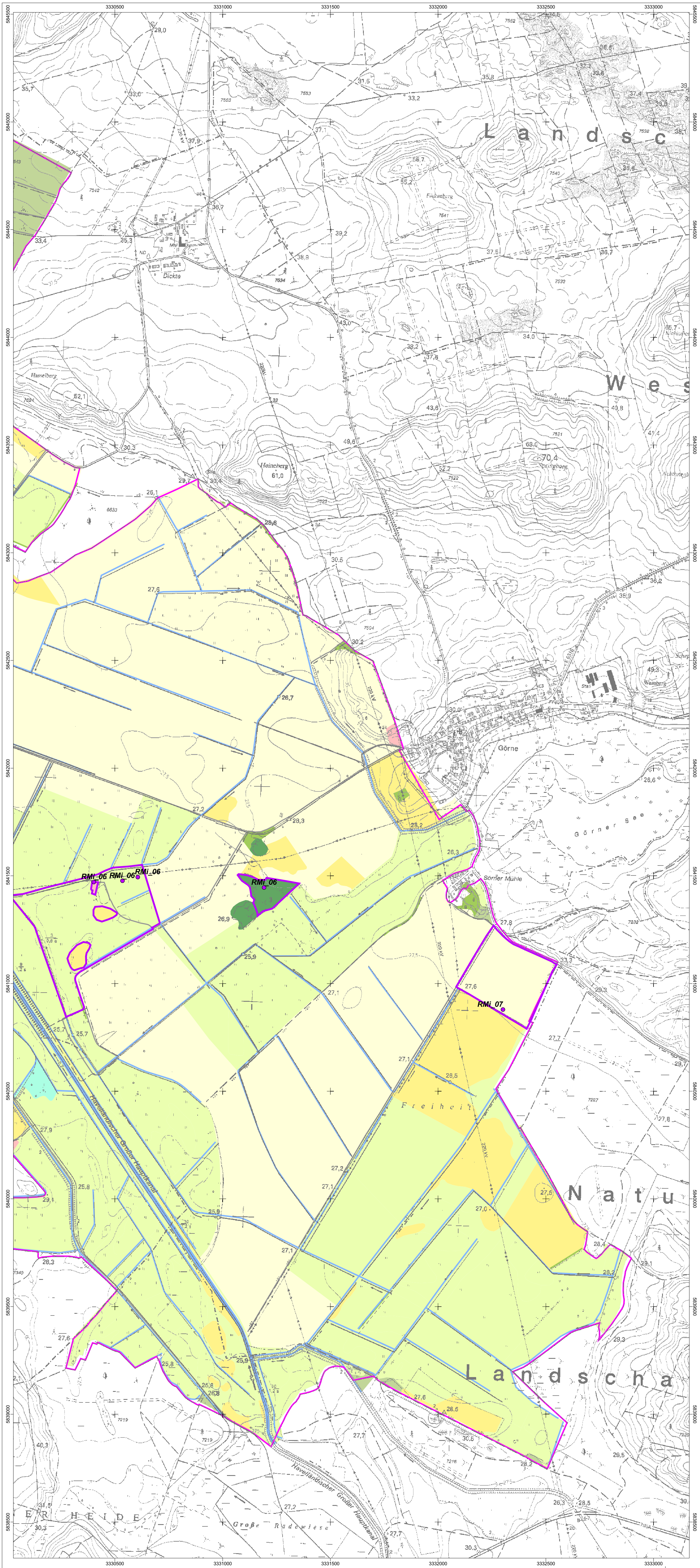

Naturpark Westhavelland | Landesamt für Umwelt, Gesundheit und Verbraucherschutz

Karte 3: Brutvogelarten des Anhangs I der Vogelschutzrichtlinie und der Roten Liste Brandenburgs (Kategorie 1 und 2) | Blatt 11

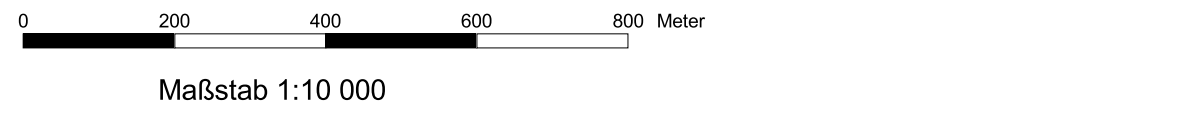

Kartengrundlage: Geobasisdaten: LGB, © GeoBasis-DE/LGB, 2011, LVE02/99
Topographische Karte 1:10.000 Normalausgabe
Koordinatensystem ETRS 89, Bezugsellipsoid GRS80

Bearbeitung: Schmidt/Habendorf
Stand: 02.01.2014
Kartographie: IHU Geologie und Analytik GmbH

Gefördert durch den Europäischen Landwirtschaftsfonds für die Entwicklung des ländlichen Raumes (ELER) und durch das Land Brandenburg

Managementplanung für das SPA NIEDERUNG DER UNTEREN HAVEL

Karte 3: Brutvogelarten des Anhangs I der Vogelschutzrichtlinie und der Roten Liste Brandenburgs (Kategorie 1 und 2) SPA NIEDERUNG DER UNTEREN HAVEL (SPA_7002)

Biotopklassen:

- Fließgewässer
- Standgewässer (einschließlich Uferbereiche, Röhrichte etc.)
- Röhrichtgesellschaften
- anthropogene Rohbodenstandorte und Ruderalfluren
- Moore und Sümpfe
- Gras- und Staudenfluren
- Trockenrasen
- Zwergstrauchheiden und Nadelgebüsche
- Laubgebüsche, Feldgehölze, Alleen, Baumreihen und Baumgruppen
- Wälder
- Forsten
- Äcker
- Biotope der Grün- und Freiflächen
- Sonderbiotope
- Bebaute Gebiete
- Verkehrsanlagen und Sonderflächen

- Fließgewässer
- Standgewässer (einschließlich Uferbereiche, Röhrichte etc.)
- Röhrichtgesellschaften
- anthropogene Rohbodenstandorte und Ruderalfluren
- Gras- und Staudenfluren
- Trockenrasen
- Zwergstrauchheiden und Nadelgebüsche
- Laubgebüsche, Feldgehölze, Alleen, Baumreihen und Baumgruppen
- Sonderbiotope
- Bebaute Gebiete
- Verkehrsanlagen und Sonderflächen

Ssp_04 Nachweispunkt (laufende Nummer)

Habitatfläche

Arten der Vogelschutzrichtlinie Anhang I

Rd	Rohrdommel
Zd	Zwergdommel
WSto	Weißstorch
FAd	Fischadler
WBU	Wespenbussard
RWh	Rohrweihe
RMI	Rotmilan
SMi	Schwarzmilan
Kra	Kranich
WaKo	Wachtelkönig
TSh	Tüpfelsumpffluhn
Ka	Kampfläufer
TrSs	Trausenseeschwalbe
FISs	Flusseeeschwalbe
Eisv	Eisvogel
Ssp	Schwarzspecht
Msp	Mittelspecht
Nt	Neuntöter
Hdl	Heidelerche
Spgr	Sperbergrasmücke
Bik	Blaukehlchen
Otl	Ortolan

weitere wertgebende Arten

Korm	Kormoran
Bfk	Baumfalke
Ki	Kiebitz
GBr	Großer Brachvogel
USn	Uferschnepfe
Bek	Bekassine
Flu	Flussuferläufer
Rtch	Rotschenkel

SPA NIEDERUNG DER UNTEREN HAVEL (SPA_7002)

Übersichtsfenster SPA-Gebiet
Niederung der Unteren Havel (SPA 7002)

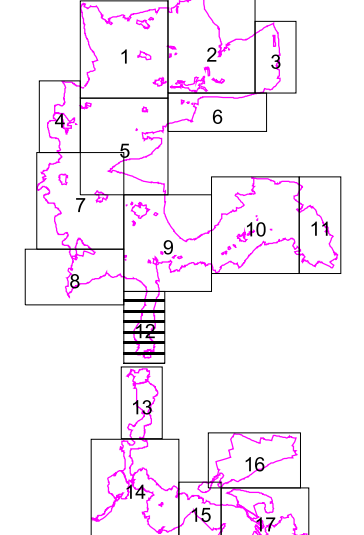

Naturpark
Westhavelland

Landesamt für
Umwelt,
Gesundheit und
Verbraucherschutz

Karte 3: Brutvogelarten des Anhangs I der Vogelschutzrichtlinie und der Roten Liste Brandenburgs (Kategorie 1 und 2)

Blatt 12

0 200 400 600 800 Meter

Maßstab 1:10 000

Kartengrundlage: Geobasisdaten: LGB, © GeoBasis-DE/LGB, 2011, LVE02/99
Topographische Karte 1:10.000 Normalausgabe
Koordinatensystem ETRS 89, Bezugsellipsoid GRS80

Bearbeitung: Schmidt/Habendorf
Stand: 02.01.2014
Kartographie: IHU Geologie und Analytik GmbH

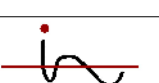

Gefördert durch den Europäischen Landwirtschaftsfonds für die Entwicklung des ländlichen Raumes (ELER) und durch das Land Brandenburg



n2543309_MP_WHbtGIS/SPA_7002/karte3_spa_7002.apr

Managementplanung für das SPA NIEDERUNG DER UNTEREN HAVEL

Karte 3: Brutvogelarten des Anhangs I der Vogelschutzrichtlinie und der Roten Liste Brandenburgs (Kategorie 1 und 2) SPA NIEDERUNG DER UNTEREN HAVEL (SPA_7002)

Biotopklassen:

- Fließgewässer
- Standgewässer (einschließlich Uferbereiche, Röhrichte etc.)
- Röhrichtgesellschaften
- anthropogene Rohbodenstandorte und Ruderalfluren
- Moore und Sümpfe
- Gras- und Staudenfluren
- Trockenrasen
- Zwergstrauchheiden und Nadelgebüsche
- Laubgebüsche, Feldgehölze, Alleen, Baumreihen und Baumgruppen
- Wälder
- Forsten
- Äcker
- Biotop der Grün- und Freiflächen
- Sonderbiotope
- Bebaute Gebiete
- Verkehrsanlagen und Sonderflächen

Ssp_04 Nachweispunkt (laufende Nummer)

Habitattfläche

Arten der Vogelschutzrichtlinie Anhang I

Rd	Rohrdommel
Zd	Zwergdommel
WSto	Weißstorch
FAd	Fischadler
WBU	Wespenbussard
RWh	Rohrweihe
RMI	Rotmilan
SMi	Schwarzmilan
Kra	Kranich
WaKo	Wachtelkönig
TSh	Tüpfelsumpffluhn
Ka	Kampfläufer
TrSs	Trauerseeschwalbe
FlSs	Flusseeeschwalbe
Eisv	Eisvogel
Ssp	Schwarzspecht
Msp	Mittelspecht
Nt	Neuntöter
Hdl	Heidelerche
Spgr	Sperbergrasmücke
Bik	Blauefliegen
Otl	Ortolan

weitere wertgebende Arten

Korm	Kormoran
BFk	Baumfalke
Ki	Kiebitz
GBr	Großer Brachvogel
USn	Uferschnepfe
Bek	Bekassine
Flu	Flussuferläufer
Rtch	Rotschenkel

SPA NIEDERUNG DER UNTEREN HAVEL (SPA_7002)

Übersichtsfenster SPA-Gebiet Niederung der Unteren Havel (SPA 7002)

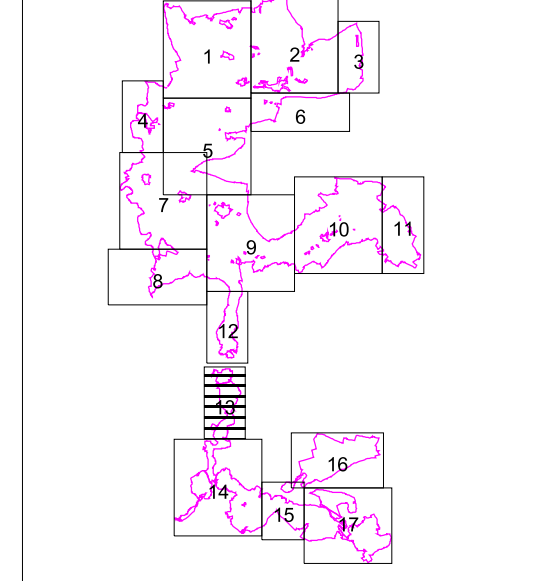

Naturpark
Westhavelland

Landesamt für
Umwelt,
Gesundheit und
Verbraucherschutz

Karte 3: Brutvogelarten des Anhangs I der Vogelschutzrichtlinie und der Roten Liste Brandenburgs (Kategorie 1 und 2)

Blatt 13

0 200 400 600 800 Meter

Maßstab 1:10 000

Kartengrundlage: Geobasisdaten: LGB, © GeoBasis-DE/LGB, 2011, LVE02/99
Topographische Karte 1:10.000 Normalausgabe
Koordinatensystem ETRS 89, Bezugsellipsoid GRS80

Bearbeitung: Schmidt/Habendorf
Stand: 02.01.2014
Kartographie: IHU Geologie und Analytik GmbH

Gefördert durch den Europäischen Landwirtschaftsfonds für die Entwicklung des ländlichen Raumes (ELER) und durch das Land Brandenburg



n2543309_MP_WHbtGIS/SPA_7002/karte3_spa_7002.apr

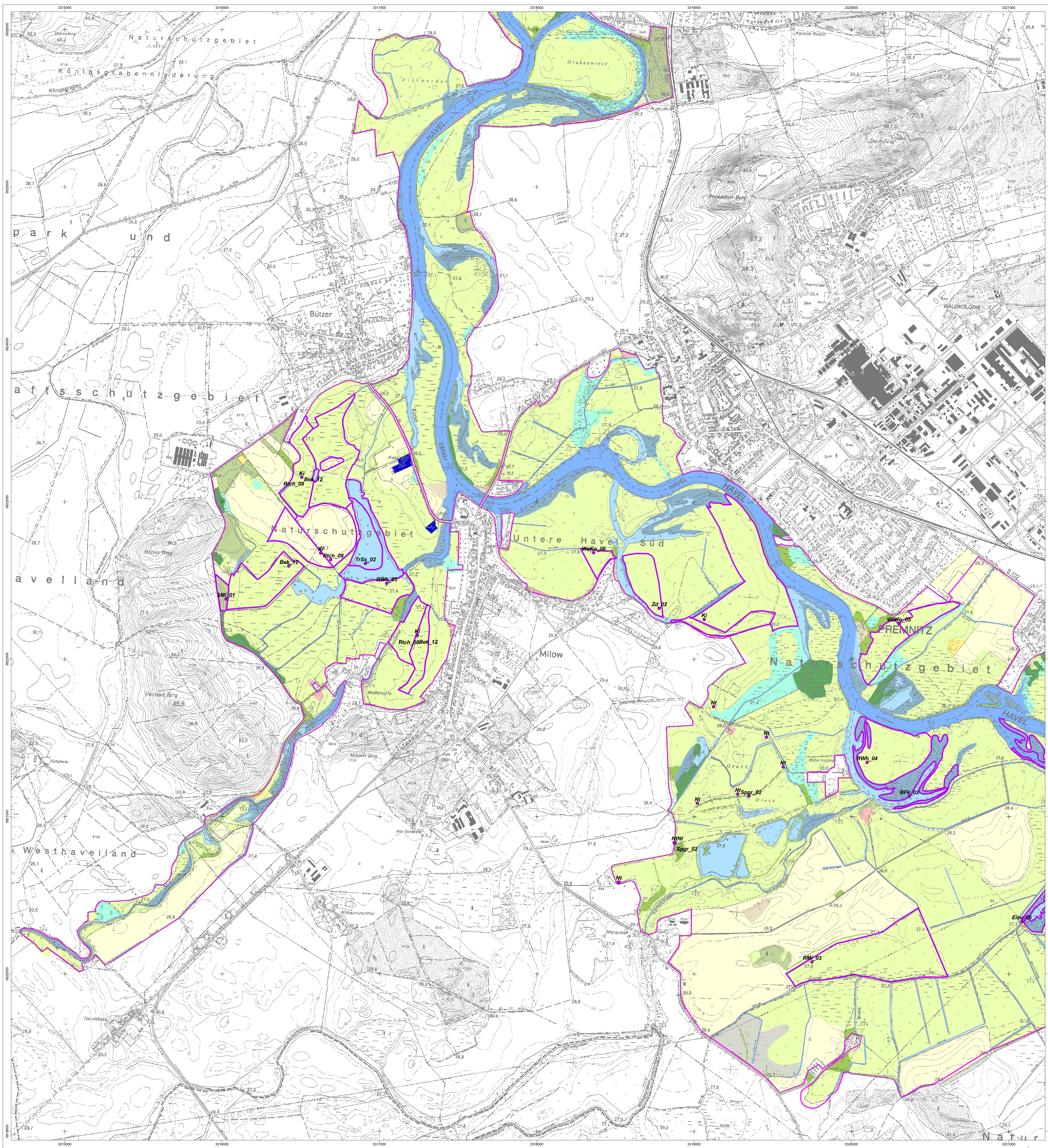

Managementplanung für das SPA NIEDERUNG DER UNTEREN HAVEL
Karte 3: Brutvogelarten des Anhangs I der Vogelschutzrichtlinie und der Roten Liste Brandenburgs (Kategorie 1 und 2)
SPA NIEDERUNG DER UNTEREN HAVEL (SPA_7002)

- Biotopklassen:**
- Fließgewässer
 - Standgewässer (einschließlich Uferbereiche, Röhrichte etc.)
 - Röhrichtgesellschaften
 - anthropogene Rohbodenstandorte und Ruderalfluren
 - Moore und Sümpfe
 - Gras- und Staudenfluren
 - Trockenrasen
 - Zwergstrauchheiden und Nadelgebüsche
 - Laubgebüsche, Feldgehölze, Alleen, Baumreihen und Baumgruppen
 - Wälder
 - Forsten
 - Äcker
 - Biotop der Grün- und Freiflächen
 - Sonderbiotope
 - Bebaute Gebiete
 - Verkehrsanlagen und Sonderflächen

- Sp_04 Nachweispunkt (laufende Nummer)**
- Habitatfläche**
- Arten der Vogelschutzrichtlinie Anhang I**
- | | |
|------|------------------|
| Rd | Rohrdommel |
| Zd | Zwergdommel |
| WSto | Weißstorch |
| Fkld | Fischler |
| WBu | Wespenbussard |
| RWb | Rohrweihe |
| RMi | Rötnler |
| SMi | Schwarzmilan |
| Kra | Kranich |
| WaKo | Wechselkönig |
| TSh | Tüpfelsumpfhuhn |
| Ka | Kampfläufer |
| TrSs | Trauerschwalbe |
| FISs | Flussschwalbe |
| Eisv | Eisvogel |
| Ssp | Schwarzspecht |
| Msp | Mittelspecht |
| Nt | Neuntöter |
| HdI | Heidelere |
| Spgr | Sperbergrasmücke |
| Bik | Blaichelchen |
| Orl | Ortolan |

- weitere wertgebende Arten**
- | | |
|------|-------------------|
| Korm | Kormoran |
| BfK | Baumfalk |
| Ki | Kiebitz |
| GBr | Großer Brachvogel |
| Ubn | Uferschnepfe |
| Bek | Bekassine |
| Flu | Flussuferläufer |
| Rtch | Rotschenkel |

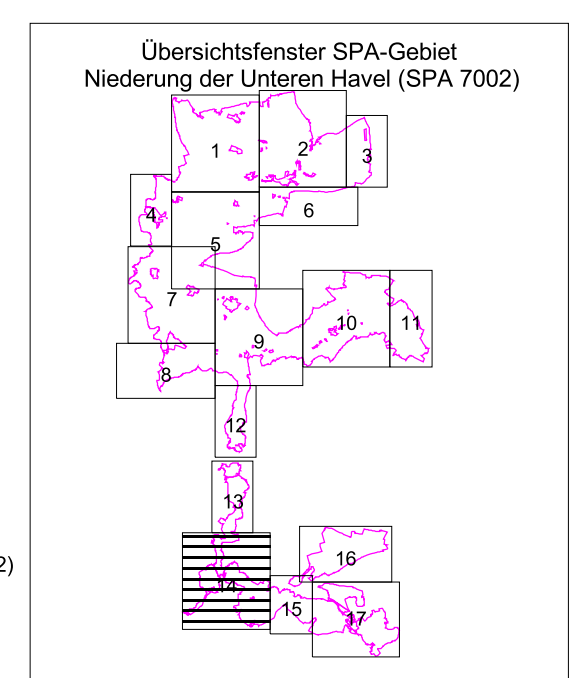

Karte 3: Brutvogelarten des Anhangs I der Vogelschutzrichtlinie und der Roten Liste Brandenburgs (Kategorie 1 und 2) Blatt 14

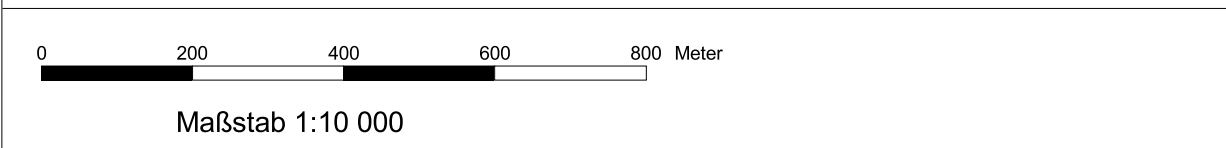

Kartengrundlage: Geobasisdaten: LGB, © GeoBasis-DE/LGB, 2011, LVE02/99
 Topographische Karte 1:10 000 Normalausgabe
 Koordinatensystem ETRS 89, Bezugsellipsoid GRS80

Bearbeitung: Schmidt/Habendorf
 Stand: 02.01.2014
 Kartographie: IPI Geologie und Analytik GmbH

Gefördert durch den Europäischen Landwirtschaftsfonds für die Entwicklung des ländlichen Raumes (ELER) und durch das Land Brandenburg

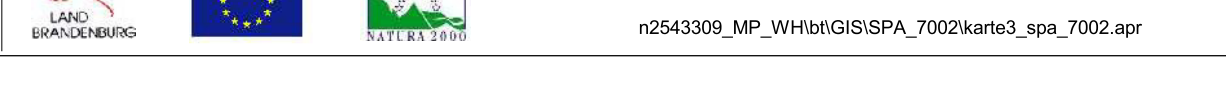

r2543309_MP_WHV6GIS:SPA_7002karte3_sep_7002.apr

Managementplanung für das SPA NIEDERUNG DER UNTEREN HAVEL

Karte 3: Brutvogelarten des Anhangs I der Vogelschutzrichtlinie und der Roten Liste Brandenburgs (Kategorie 1 und 2)
SPA NIEDERUNG DER UNTEREN HAVEL (SPA_7002)

Biotopklassen:

- Fließgewässer
- Standgewässer (einschließlich Uferbereiche, Röhrichte etc.)
- Röhrichtgesellschaften
- anthropogene Rohbodenstandorte und Ruderalfluren
- Moore und Sümpfe
- Gras- und Staudenfluren
- Trockenrasen
- Zwergstrauchheiden und Nadelgebüsche
- Laubgebüsche, Feldgehölze, Alleen, Baumreihen und Baumgruppen
- Wälder
- Forsten
- Äcker
- Biotope der Grün- und Freiflächen
- Sonderbiotope
- Bebaute Gebiete
- Verkehrsanlagen und Sonderflächen

- Fließgewässer
- Standgewässer (einschließlich Uferbereiche, Röhrichte etc.)
- Röhrichtgesellschaften
- anthropogene Rohbodenstandorte und Ruderalfluren
- Gras- und Staudenfluren
- Trockenrasen
- Zwergstrauchheiden und Nadelgebüsche
- Laubgebüsche, Feldgehölze, Alleen, Baumreihen und Baumgruppen
- Sonderbiotope
- Bebaute Gebiete
- Verkehrsanlagen und Sonderflächen
- Ssp_04 Nachweispunkt (laufende Nummer)
- Habitatfläche

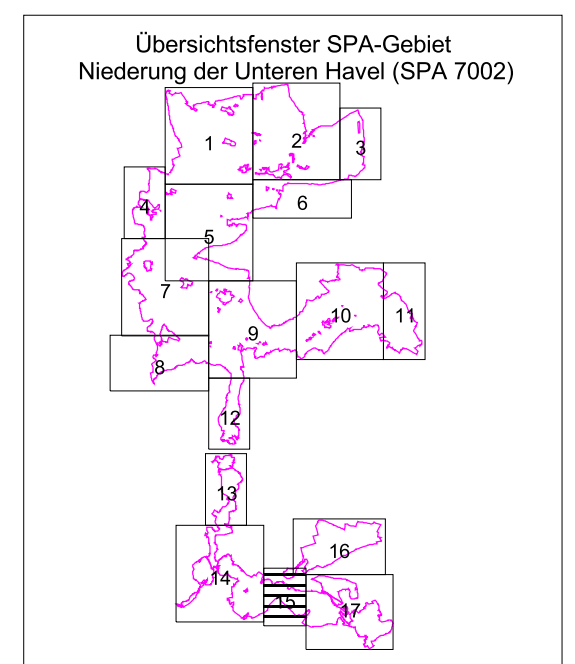

Arten der Vogelschutzrichtlinie Anhang I	
Rd	Rohrdommel
Zd	Zwergdommel
WSto	Weißstorch
FAd	Fischadler
WBU	Wespenbussard
RWh	Rohrweihe
RMI	Rotmilan
SMi	Schwarzmilan
Kra	Kranich
WaKo	Wachtelkönig
TSh	Tüpfelsumpfhuhn
Ka	Kampfläufer
TrSs	Trauerseeschwalbe
FISs	Flusseeeschwalbe
Eisv	Eisvogel
Ssp	Schwarzspecht
Msp	Mittelspecht
Nt	Neuntöter
Hdl	Heidelerche
Spgr	Sperbergrasmücke
Bik	Blaukehlchen
Otl	Ortolan

weitere wertgebende Arten	
Korm	Kormoran
BFk	Baumfalke
Ki	Kiebitz
GBr	Großer Brachvogel
USn	Uferschnepfe
Bek	Bekassine
Flu	Flussuferläufer
Rtch	Rotschenkel

Naturpark Westhavelland

Landesamt für Umwelt, Gesundheit und Verbraucherschutz

Karte 3: Brutvogelarten des Anhangs I der Vogelschutzrichtlinie und der Roten Liste Brandenburgs (Kategorie 1 und 2)

Blatt 15

0 200 400 600 800 Meter

Maßstab 1:10 000

Kartengrundlage: Geobasisdaten: LGB, © GeoBasis-DE/LGB, 2011, LVE02/99
Topographische Karte 1:10.000 Normalausgabe
Koordinatensystem ETRS 89, Bezugsellipsoid GRS80

Bearbeitung: Schmidt/Habendorf
Stand: 02.01.2014
Kartographie: IHU Geologie und Analytik GmbH

Gefördert durch den Europäischen Landwirtschaftsfonds für die Entwicklung des ländlichen Raumes (ELER) und durch das Land Brandenburg



n2543309_MP_WH\btGIS\SPA_7002\karte3_spa_7002.apr

Managementplanung für das SPA NIEDERUNG DER UNTEREN HAVEL

Karte 3: Brutvogelarten des Anhangs I der Vogelschutzrichtlinie und der Roten Liste Brandenburgs (Kategorie 1 und 2) SPA NIEDERUNG DER UNTEREN HAVEL (SPA_7002)

Biotopklassen:

- Fließgewässer
- Standgewässer (einschließlich Uferbereiche, Röhrichte etc.)
- Röhrichtgesellschaften
- anthropogene Rohbodenstandorte und Ruderalfluren
- Moore und Sümpfe
- Gras- und Staudenfluren
- Trockenrasen
- Zwergstrauchheiden und Nadelgebüsche
- Laubgebüsche, Feldgehölze, Alleen, Baumreihen und Baumgruppen
- Wälder
- Forsten
- Äcker
- Biotope der Grün- und Freiflächen
- Sonderbiotope
- Bebaute Gebiete
- Verkehrsanlagen und Sonderflächen

- Fließgewässer
- Standgewässer (einschließlich Uferbereiche, Röhrichte etc.)
- Röhrichtgesellschaften
- anthropogene Rohbodenstandorte und Ruderalfluren
- Gras- und Staudenfluren
- Trockenrasen
- Zwergstrauchheiden und Nadelgebüsche
- Laubgebüsche, Feldgehölze, Alleen, Baumreihen und Baumgruppen
- Wälder
- Forsten
- Äcker
- Biotope der Grün- und Freiflächen
- Sonderbiotope
- Bebaute Gebiete
- Verkehrsanlagen und Sonderflächen

- Ssp_04 Nachweispunkt (laufende Nummer)
- Habitattfläche

SPA NIEDERUNG DER UNTEREN HAVEL (SPA_7002)

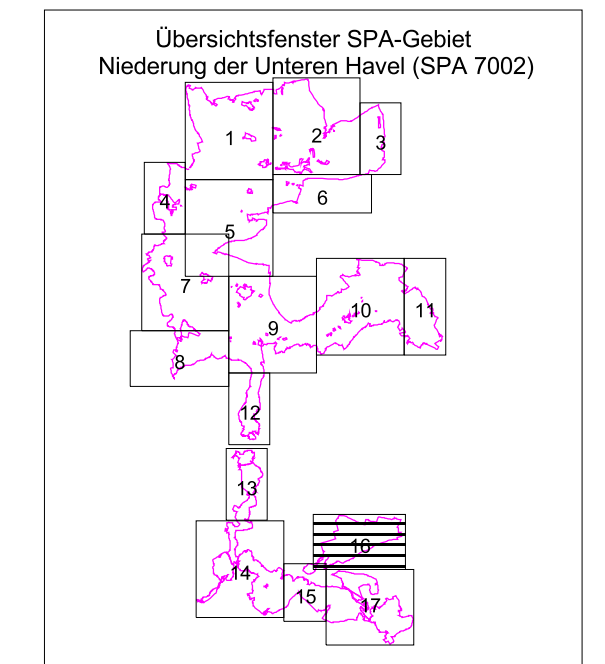

Arten der Vogelschutzrichtlinie Anhang I

Rd	Rohrdommel
Zd	Zwergdommel
WSto	Weißstorch
FAd	Fischadler
WBU	Wespenbussard
RWh	Rohrweihe
RMI	Rotmilan
SMI	Schwarzmilan
Kra	Kranich
WaKo	Wachtelkönig
TSh	Tupfenschwammhuhn
Ka	Kampfläufer
TrSs	Trauerseeschwalbe
FISs	Flusseeeschwalbe
Eisv	Eisvogel
Ssp	Schwarzspecht
Msp	Mittelspecht
Nt	Neuntöter
Hdl	Heideläerche
Sprg	Sperbergrasmücke
Blk	Blaukehlchen
Otl	Ortolan

weitere wertgebende Arten

Korm	Kormoran
BfK	Baumfalke
Ki	Kiebitz
GBr	Großer Brachvogel
USn	Uferschnepfe
Bek	Bekassine
Flu	Flussuferläufer
Rtch	Rotschenkel

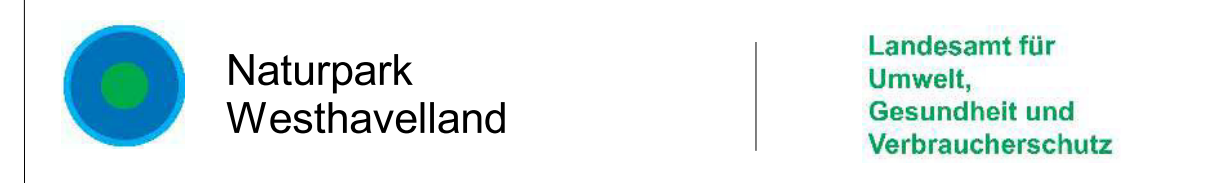

Karte 3: Brutvogelarten des Anhangs I der Vogelschutzrichtlinie und der Roten Liste Brandenburgs (Kategorie 1 und 2) Blatt 16

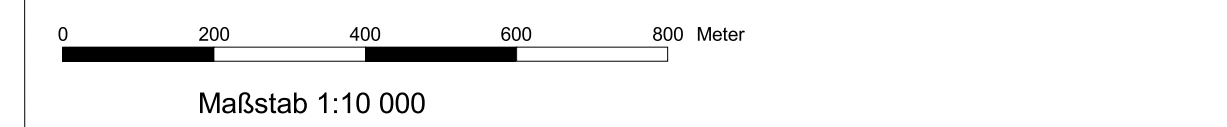

Kartengrundlage: Geobasisdaten: LGB, © GeoBasis-DE/LGB, 2011, LVE02/99
 Topographische Karte 1:10.000 Normalausgabe
 Koordinatensystem ETRS 89, Bezugsellipsoid GRS80

Bearbeitung: Schmidt/Habendorf
 Stand: 02.01.2014
 Kartographie: IHU Geologie und Analytik GmbH

Gefördert durch den Europäischen Landwirtschaftsfonds für die Entwicklung des ländlichen Raumes (ELER) und durch das Land Brandenburg



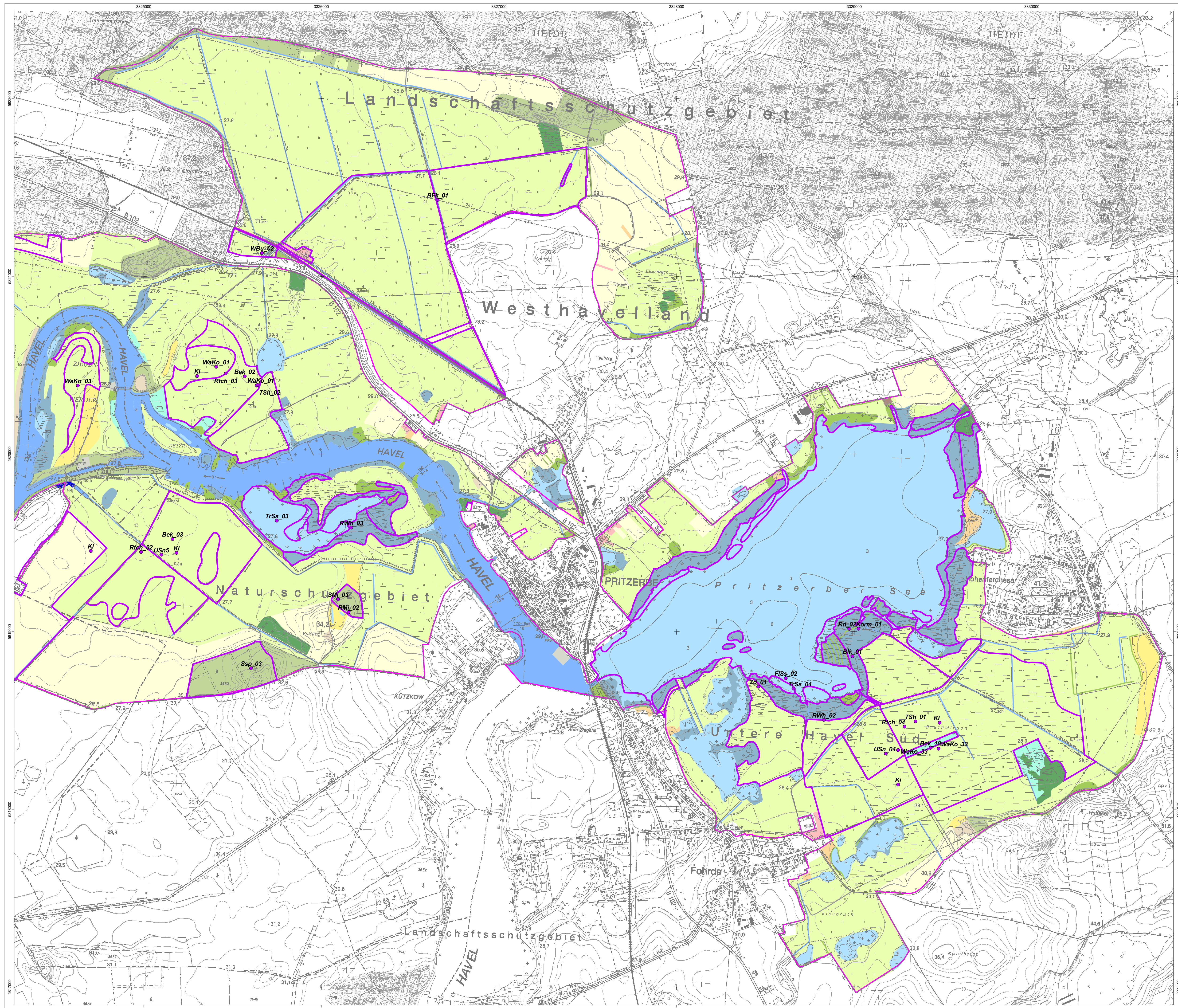

Managementplanung für das SPA NIEDERUNG DER UNTEREN HAVEL
Karte 3: Brutvogelarten des Anhangs I der Vogelschutzrichtlinie und der Roten Liste Brandenburgs (Kategorie 1 und 2)
SPA NIEDERUNG DER UNTEREN HAVEL (SPA_7002)

- Biotopklassen:**
- Fließgewässer
 - Ständigwässer (einschließlich Uferbereiche, Röhrichte etc.)
 - Röhrichtgesellschaften
 - anthropogene Rohbodenstandorte und Ruderalfluren
 - Moore und Sümpfe
 - Gras- und Staudenfluren
 - Trockenrasen
 - Zwergstrauchheiden und Nadelgebüsche
 - Laubgebüsche, Feldgehölze, Alleen, Baumreihen und Baumgruppen
 - Wälder
 - Forsten
 - Äcker
 - Biotope der Grün- und Freiflächen
 - Sonderbiotope
 - Bebaute Gebiete
 - Verkehrsanlagen und Sonderflächen
- Legende:**
- Fließgewässer
 - Ständigwässer (einschließlich Uferbereiche, Röhrichte etc.)
 - Röhrichtgesellschaften
 - anthropogene Rohbodenstandorte und Ruderalfluren
 - Gras- und Staudenfluren
 - Trockenrasen
 - Zwergstrauchheiden und Nadelgebüsche
 - Laubgebüsche, Feldgehölze, Alleen, Baumreihen und Baumgruppen
 - Sonderbiotope
 - Bebaute Gebiete
 - Verkehrsanlagen und Sonderflächen
- Ssp_04** ● Nachweispunkt (laufende Nummer)
- Habitatcheck

- Arten der Vogelschutzrichtlinie Anhang I**
- | | |
|------|--------------------|
| Rd | Rohrdommel |
| Za | Zwergdommel |
| WSto | Weißstorch |
| FaD | Fischadler |
| WBU | Wespenbussard |
| RWh | Rohrweihe |
| RMI | Rotmilan |
| SMI | Schwarzmilan |
| Kra | Kranich |
| WaKo | Wachtelkönig |
| TSh | Tüpfelsumpfhuhn |
| Ka | Kampfläufer |
| TrSs | Trauereschechwalbe |
| FIS | Flussschwalbe |
| Eisv | Eisvogel |
| Ssp | Schwarzspecht |
| Msp | Mittelspecht |
| Nr | Neuntöter |
| Hdl | Heidelerche |
| Sprg | Sperbergrasmücke |
| Bk | Blaukechli |
| Ot | Ortolan |
- weitere wertgebende Arten**
- | | |
|------|-------------------|
| Korm | Kormoran |
| Bfk | Baumfalke |
| Ki | Kiebitz |
| GBr | Großer Brachvogel |
| USn | Uferschnepfe |
| Bek | Bekassine |
| Flu | Flussuferläufer |
| Rtch | Rotschenkel |
- Übersichtsfenster SPA-Gebiet Niederung der Unteren Havel (SPA 7002)**
-
- SPA NIEDERUNG DER UNTEREN HAVEL (SPA_7002)



Karte 3: Brutvogelarten des Anhangs I der Vogelschutzrichtlinie und der Roten Liste Brandenburgs (Kategorie 1 und 2) Blatt 17

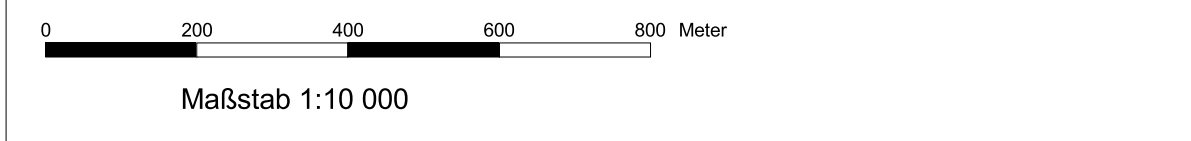

Kartengrundlage: Geobasisdaten: LCB, © GeoBasis-DE/LGB, 2011, LVE02/99
 Topographische Karte 1:10.000 Normalausgabe
 Koordinatensystem ETRS 89, Bezugsellipsoid GRS80

Bearbeitung: Schmidt/Habendorf
 Stand: 02.01.2014
 Kartographie: IHI Geologie und Analytik GmbH

Gefördert durch den Europäischen Landwirtschaftsfonds für die Entwicklung des ländlichen Raumes (ELER) und durch das Land Brandenburg

