Managementplanung für das FFH-Gebiet Friesacker Zootzen

Karten 1: Übersichtskarte mit Schutzgebieten

FFH-Gebiet Friesacker Zootzen_DE 3241-301

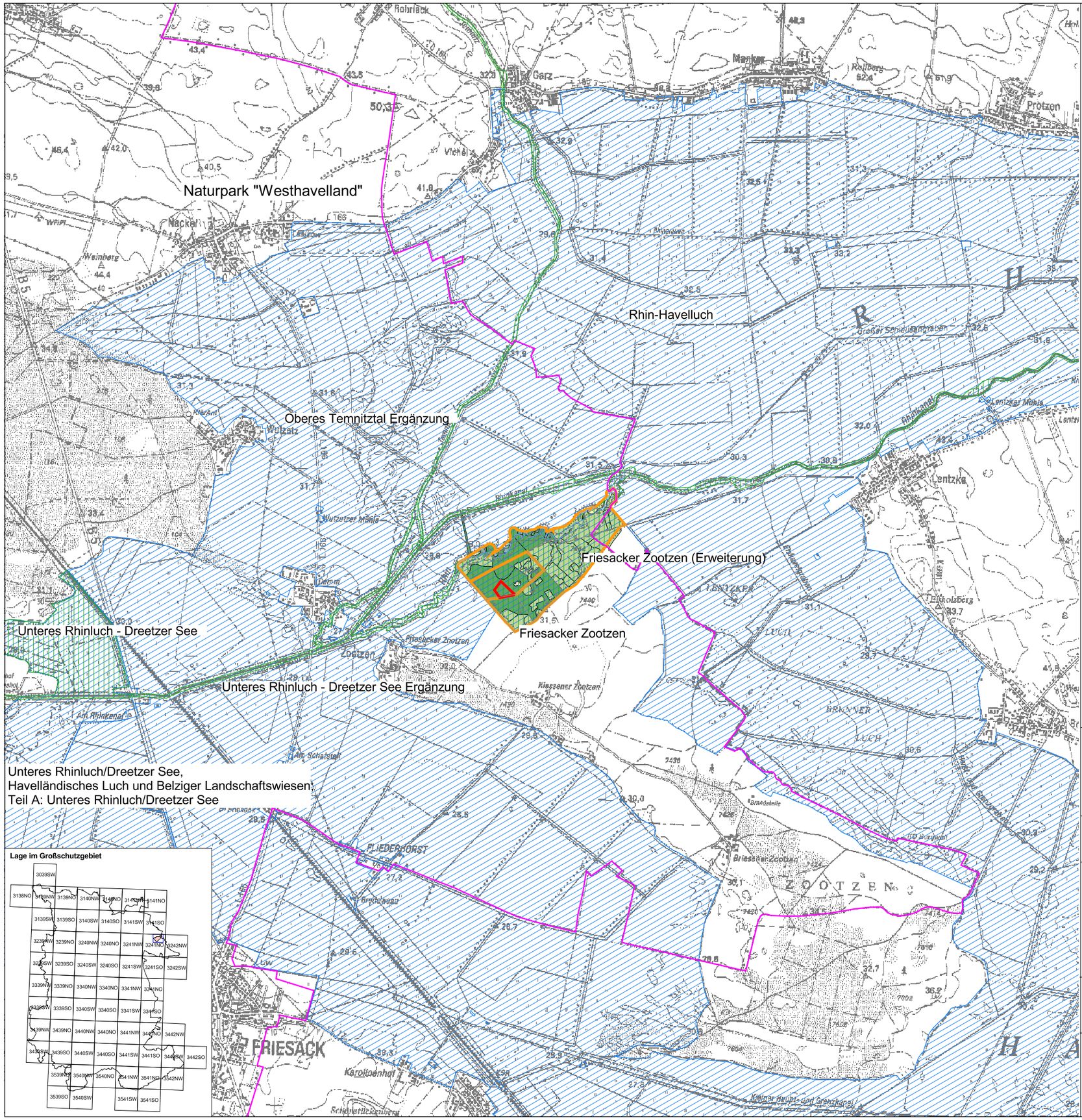

Biotoptypen-Klassen

- anthropogene Rohbodenstandorte und Ruderalfluren
- Laubgebüsche, Feldgehölze, Alleen, Baumreihen und Baumgruppen
- Wälder
- Forsten
- Gras- und Staudenfluren
- Röhrichtgesellschaften
- Fließgewässer
- Verkehrsanlagen und Sonderflächen

FFH-Gebiete
- FFH-Gebiete

Naturschutzgebiete
- Naturentwicklungsgebiete
- Schutzgebietsfläche
- Pufferfläche

SPA-Gebiete
- SPA-Gebiete

GSG-Grenze
NP Westhavelland (WH)
(LUA, Stand 03/2004)

Naturpark Westhavelland

Landesamt für Umwelt, Gesundheit und Verbraucherschutz

Karte 1: Übersichtskarte mit Schutzgebietsgrenzen

0 500 1000 1500 2000 2500 Meter

Maßstab 1:50 000

Kartengrundlage: Digitale Daten der Landesvermessung und Geobasisinformation Brandenburg. Verwendung mit Genehmigung Nr. GB-G I/99.
Topographische Karte 1:10.000 Normalausgabe
Koordinatensystem ETRS 89, Bezugsellipsoid GRS80

Bearbeitung: LPR Landschaftsplanung
Stand: 30.10.2013
Kartographie: Landschaftsplanung Dr. Reichhoff; A. Stephani

Auftragnehmer: IHU GEOLOGIE UND ANALYTIK, Dr.-Kurt-Schumacher-Str. 23, 39576 Stendal, Tel.: 0 39 31 / 52 30-0

Gefördert durch den Europäischen Landwirtschaftsfonds
für die Entwicklung des ländlichen Raums (ELER) und durch das Land Brandenburg