

Legende

FFH-Gebiet

Habitatflächen der Arten

Bauchige Windschnecke  
Bechsteinfledermaus\*, Großes Mausohr\*\*

Biber

Transillebensraum  
Vorzuglebensraum  
Revier  
Kammolch  
Sumpf-Engelwurz  
Vorblattloses Leinblatt

\* potentielles Habitat: keine Nachweise im Untersuchungszeitraum, Bewertung auf Basis der Habitatanalyse  
\*\* letzter Nachweis im Nistkasten: 2013

Bewertung

A hervorragender Erhaltungsgrad  
B guter Erhaltungsgrad  
C mittlerer bis schlechter Erhaltungsgrad  
(E Entwicklungsfäche)

Artkürzel Artname (deutsch)

AngePalu Sumpf-Engelwurz  
CastFibe Europäischer Biber  
MyotBech Bechsteinfledermaus  
MyotMyot Großes Mausohr  
TheEbra Vorblattloses Leinblatt  
TMCris Nördlicher Kammolch  
VertMou Bauchige Windschnecke

Nachweise der Arten

Bauchige Windschnecke  
Großes Mausohr

Biber

Ausstieg (Wechsel)  
Fraßplatz  
Schnitte  
Schnittplatz gefällter Gehölze  
mit Reisig abgedeckter Bau  
unbesetzter Bau

Kammolch

Nachweis  
Potential  
Sumpf-Engelwurz  
Vorblattloses Leinblatt

Beobachtungszeitraum: 05/2018 - 08/2018

Untersuchungspunkte

Horchboxenstandort  
Detektorbegehung

Biotoptypen

Biotope der Grün- und Freiflächen  
Forsten  
Wälder  
Gras- und Staudenfluren  
Laubgebüsche, Feldgehölze, Alleen, Baumreihen und Baumgruppen  
Moore und Sümpfe  
Verkehrsanlagen und Sonderflächen  
anthropogene Rohbodenstandorte und Ruderalfluren  
Bebaute Gebiete  
Standgewässer (einschließlich Uferbereiche, Röhrichte etc.)  
Fließgewässer  
anthropogene Rohbodenstandorte und Ruderalfluren  
Gras- und Staudenfluren  
Laubgebüsche, Feldgehölze, Alleen, Baumreihen und Baumgruppen  
Biotope der Grün- und Freiflächen  
Verkehrsanlagen und Sonderflächen

Datenquellen:

Datenzentrall Deutschland - Namensnennung - Version 2.0; <https://www.govdata.de/delby-2.0>  
Landesamt für Umwelt Brandenburg  
Geobasisdaten: DTK10; Flurstücke: © GeoBasis-DE/L.GB, 2017, dl-delby-2.0  
GeoFächer: <https://metriever.de/referenzrechner/locusts/> (DE:34549-799C-4F01-A5E8-83E2D40875E; FFH-Gebiete)  
Artenlisten: Landesamt für Umwelt Brandenburg, 2018

Managementplan für das FFH-Gebiet  
Brieselang und Bredower Forst  
(Landesnr.: 28, EU-Nr.: DE 3444-307)

Karte 3: Habitats und Fundorte der Arten des Anhangs II FFH-Richtlinie

0 200 400 600 Meter  
Maßstab: 1:10.000  
Lagebezug: ETRS89 / UTM  
Zone 33N (8-stellig)

Bearbeitung: Nadine Garnath, André Keil  
Stand: 17.12.2019

Auftraggeber:  
Stiftung Naturschutzfonds Brandenburg  
Heinrich-Mann-Allee 18/19  
14473 Potsdam

Auftragnehmer:  
YGG&SIL Diemer  
Dudenstraße 38  
10965 Berlin

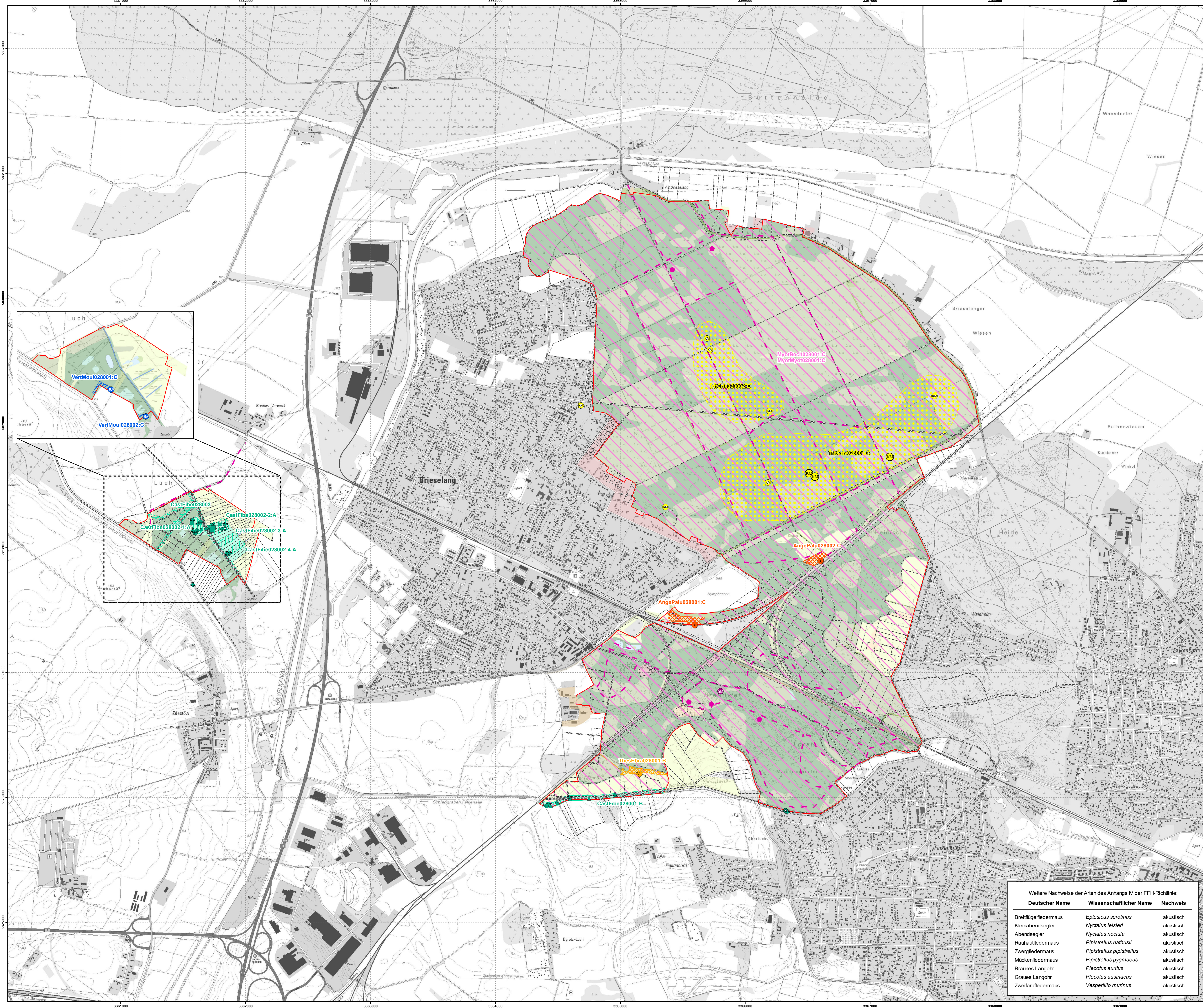

Weitere Nachweise der Arten des Anhangs IV der FFH-Richtlinie:

Deutscher Name	Wissenschaftlicher Name	Nachweis
Breitflügel-Fledermaus	<i>Eptesicus serotinus</i>	akustisch
Kleinabendsegler	<i>Nyctalus leisleri</i>	akustisch
Abendsegler	<i>Nyctalus noctula</i>	akustisch
Rauhautfledermaus	<i>Pipistrellus nathusii</i>	akustisch
Zwergfledermaus	<i>Pipistrellus pipistrellus</i>	akustisch
Mückenfledermaus	<i>Pipistrellus pygmaeus</i>	akustisch
Braunes Langohr	<i>Plecotus auritus</i>	akustisch
Graues Langohr	<i>Plecotus austriacus</i>	akustisch
Zweifarb-Fledermaus	<i>Vespertilio murinus</i>	akustisch