# Managementplan für das FFH-Gebiet "Unterspreewald" (Landesnr.: 052, EU-Nr.: DE 3949-301) Karte 2: Bestand und Bewertung der Lebensraumtypen des Anhangs I FFH-Richtlinie und weiterer wertgebender Biotope

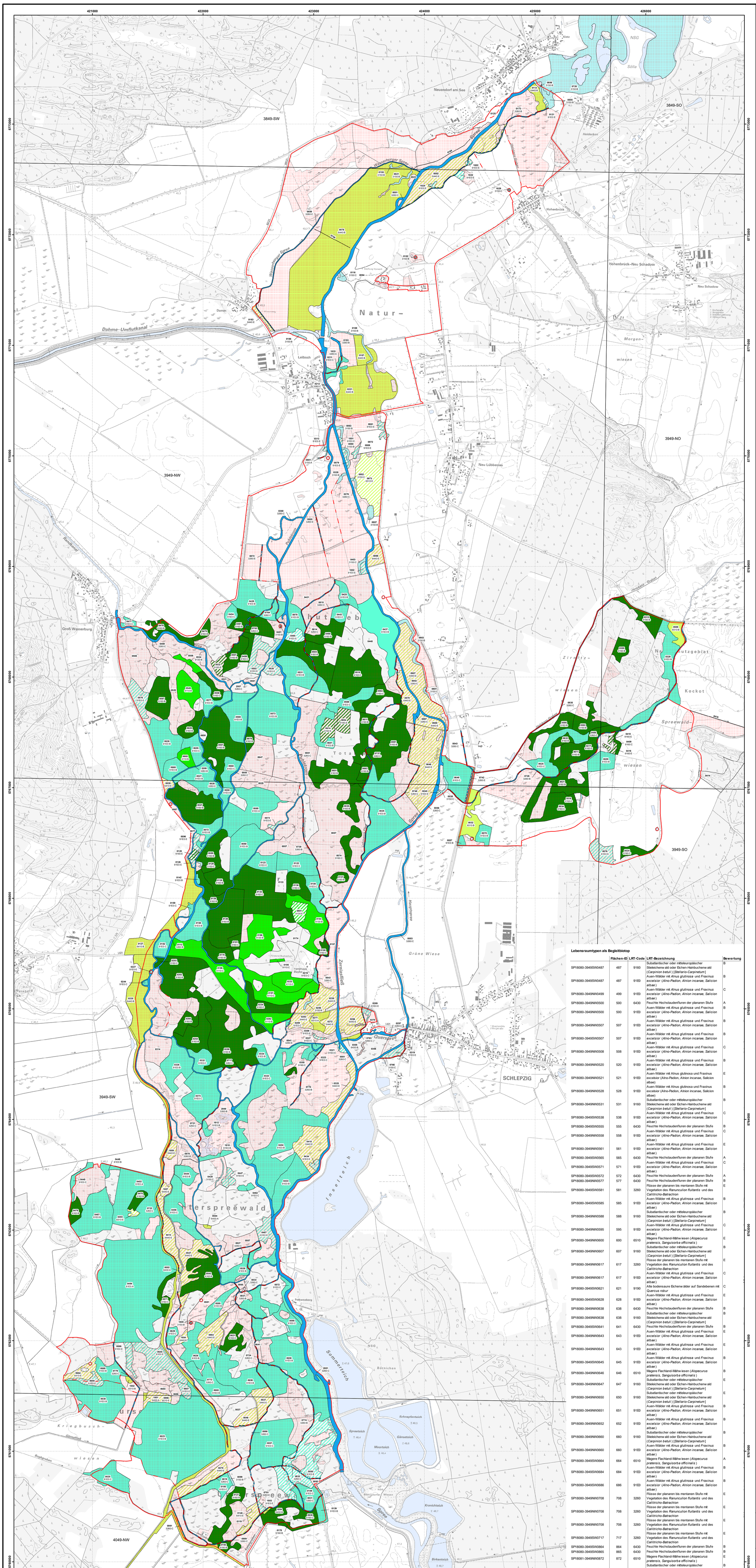


## Legende

- FFH-Gebiet
- DTK10-Blattschnitt
- 359 / 6440:B — Flächen-ID; LRT-Code: Erhaltungsgrad/ Entwicklungsfläche/ irreversibel gestörter LRT (Hinweis: Bei Lebensraumtypen als Begleitbiotope wird in der Karte die Flächen-ID dargestellt und in der Legende LRT-Code und LRT-Bezeichnung)
- Standgewässer
- Fließgewässer
- Standgewässer
- Fließgewässer
- Standgewässer
- Wiesen und Hochstaudenfluren
- Rotbuchenwälder
- Eichen, Eichen-Hainbuchenwälder und Hangmischwälder
- Auwälder
- kein FFH-Lebensraumtyp

### Lebensraumtypen nach Anhang I der FFH-Richtlinie

- 3150 Natürliche eutrophe Seen mit einer Vegetation des *Magnopotamions* oder *Hydrocharitions*
- 3260 Flüsse der planaren bis montanen Stufe mit Vegetation des *Ranunculion fluitantis* und des *Callitricho-Batrachion*
- 6410 Pfeifengraswiesen auf kalkreichem Boden, torfigen und tonig-schluffigen Böden *(Molinion caeruleae)*
- 6430 Feuchte Hochstaudenfluren der planaren Stufe
- 6440 Brenndolden-Auenwiesen (*Cnidion dubii*)
- 6510 Magere Flachland-Mähwiesen (*Alopecurus pratensis, Sanguisorba officinalis*)
- 9110 Hainsimsen-Buchenwald (*Luzulo-Fagetum)*
- 9130 Waldmeister-Buchenwald (*Asperulo-Fagetum)*
- 9160 Subatlantischer oder mitteleuropäischer Stieleichenwald oder Eichen-Hainbuchenwald *(Carpinion betuli)*
- 9190 Alte bodensaure Eichenwälder auf Sandboden mit *Quercus robur*
- 91E0 Auen-Wälder mit *Alnus glutinosa* und *Fraxinus excelsior (Alno-Padion, Alnion incanae, Salicion albae)*

### LRT-Bewertung

- A hervorragender Erhaltungsgrad
- B guter Erhaltunggrad
- C mittlerer bis schlechter Erhaltungsgrad

### Entwicklungsflächen

- Auwälder (E)
- Fließgewässer (E)
- Wiesen und Hochstaudenfluren (E)
- Rotbuchenwälder (E)
- Eichen, Eichen-Hainbuchenwälder und Hangmischwälder (E)
- Auwälder (E)

### Gesetzlich geschütztes Biotop

**Kartierungszeitraum: 05 - 10/2018**

**Anmerkung:**
Die Übersichtsdarstellung der vorkommenden Lebensraumtypen erfolgt einschließlich der Flächen des Teil-Managementplans für die Wälder des FFH-Gebietes.
Die Darstellung der Lage von Wald-Lebesnraumtypen ist überwiegend nachrichtlich aus dem Teil-Managementplan für die Wälder des FFH-Gebietes übernommen (vgl. Landesamt für Umwelt (Hrsg.) (2016): Teil-Managementplan für die Waldflächen des FFH-Gebietes „Unterspreewald", Landesinterne Melde-Nr. 52, EU-Nr. DE 3949-301. Potsdam.) Aufgrund von Lagekorrekturen an den Grenzen zu Offenlandbiotopen und neu erfassten Biotopen im „Offenland" sind die Flächenangaben teilweise aktualisiert worden (LfU 27.09.2019).

**Lebensraumtypen als Begleitbiotop**

| | Flächen-ID | LRT-Code | LRT-Bezeichnung | Bewertung |
|---|---|---|---|---|
| SPI18080-3949NW0001 | 1 | 6430 | Feuchte Hochstaudenfluren der planaren Stufe | B |
| SPI18080-3949SW0001 | 1 | 6430 | Feuchte Hochstaudenfluren der planaren Stufe | B |
| SPI18080-3949SW0006 | 6 | 6430 | Feuchte Hochstaudenfluren der planaren Stufe | A |
| SPI18080-3949NW0007 | 7 | 91E0 | Auen-Wälder mit *Alnus glutinosa* und *Fraxinus excelsior (Alno-Padion, Alnion incanae, Salicion albae)* | C |
| SPI18080-3949SW0007 | 7 | 3260 | Flüsse der planaren bis montanen Stufe mit Vegetation des *Ranunculion fluitantis* und des *Callitricho-Batrachion* | E |
| SPI18080-3949SW0007 | 7 | 3260 | Flüsse der planaren bis montanen Stufe mit Vegetation des *Ranunculion fluitantis* und des *Callitricho-Batrachion* | E |
| SPI18080-3949SW0007 | 7 | 91E0 | Auen-Wälder mit *Alnus glutinosa* und *Fraxinus excelsior (Alno-Padion, Alnion incanae, Salicion albae)* | B |
| SPI18080-3949SW0007 | 7 | 91E0 | Auen-Wälder mit *Alnus glutinosa* und *Fraxinus excelsior (Alno-Padion, Alnion incanae, Salicion albae)* | A |
| SPI18080-4049NW0018 | 18 | 9190 | Alte bodensaure Eichenw älder auf Sandebenen mit *Quercus robur* | C |
| SPI18080-3949SW0021 | 21 | 91E0 | Auen-Wälder mit *Alnus glutinosa* und *Fraxinus excelsior (Alno-Padion, Alnion incanae, Salicion albae)* | C |
| SPI18080-3949NW0023 | 23 | 3150 | Natürliche eutrophe Seen mit einer Vegetation des *Magnopotamions* oder *Hydrocharitions* | E |
| SPI18080-3949SW0025 | 25 | 3260 | Flüsse der planaren bis montanen Stufe mit Vegetation des *Ranunculion fluitantis* und des *Callitricho-Batrachion* | E |
| SPI18080-3949NW0027 | 27 | 9160 | Subatlantischer oder mitteleuropäischer Stieleichenw ald oder Eichen-Hainbuchenw ald (*Carpinion betuli* ) [*Stellario-Carpinetum*] | B |
| SPI18080-3949SW0029 | 29 | 91E0 | Auen-Wälder mit *Alnus glutinosa* und *Fraxinus excelsior (Alno-Padion, Alnion incanae, Salicion albae)* | B |
| SPI18080-4049NW0037 | 37 | 6430 | Feuchte Hochstaudenfluren der planaren Stufe | E |
| SPI18080-3949SW0039 | 39 | 6430 | Feuchte Hochstaudenfluren der planaren Stufe | B |
| SPI18080-3949NW0043 | 43 | 91E0 | Auen-Wälder mit *Alnus glutinosa* und *Fraxinus excelsior (Alno-Padion, Alnion incanae, Salicion albae)* | E |
| SPI18080-4049NW0046 | 46 | 6410 | Pfeifengraswiesen auf kalkreichem Boden, torfigen und tonig-schluffigen Böden (*Molinion caeruleae*) | B |
| SPI18080-3949SW0047 | 47 | 9110 | Hainsimsen-Buchenw ald (*Luzulo-Fagetum*) | B |
| SPI18080-3949SW0050 | 50 | 9160 | Subatlantischer oder mitteleuropäischer Stieleichenw ald oder Eichen-Hainbuchenw ald (*Carpinion betuli* ) [*Stellario-Carpinetum*] | B |
| SPI18080-3949SW0057 | 57 | 91E0 | Auen-Wälder mit *Alnus glutinosa* und *Fraxinus excelsior (Alno-Padion, Alnion incanae, Salicion albae)* | B |
| SPI18080-3949SW0067 | 67 | 6410 | Pfeifengraswiesen auf kalkreichem Boden, torfigen und tonig-schluffigen Böden (*Molinion caeruleae*) | E |
| SPI18080-3949SW0067 | 67 | 6430 | Feuchte Hochstaudenfluren der planaren Stufe | B |
| SPI18080-3949SW0069 | 69 | 9160 | Subatlantischer oder mitteleuropäischer Stieleichenw ald oder Eichen-Hainbuchenw ald (*Carpinion betuli* ) [*Stellario-Carpinetum*] | B |
| SPI18080-3949SW0074 | 74 | 9160 | Subatlantischer oder mitteleuropäischer Stieleichenw ald oder Eichen-Hainbuchenw ald (*Carpinion betuli* ) [*Stellario-Carpinetum*] | B |
| SPI18080-3949SW0077 | 77 | 6430 | Feuchte Hochstaudenfluren der planaren Stufe | A |
| SPI18080-4049NW0078 | 78 | 6410 | Pfeifengraswiesen auf kalkreichem Boden, torfigen und tonig-schluffigen Böden (*Molinion caeruleae*) | E |
| SPI18080-4049NW0078 | 78 | 6430 | Feuchte Hochstaudenfluren der planaren Stufe | A |
| SPI18080-4049NW0079 | 79 | 6410 | Pfeifengraswiesen auf kalkreichem Boden, torfigen und tonig-schluffigen Böden (*Molinion caeruleae*) | B |
| SPI18080-3949SW0080 | 80 | 91E0 | Auen-Wälder mit *Alnus glutinosa* und *Fraxinus excelsior (Alno-Padion, Alnion incanae, Salicion albae)* | C |
| SPI18080-3949SW0081 | 81 | 6430 | Feuchte Hochstaudenfluren der planaren Stufe | B |
| SPI18080-3949SW0089 | 89 | 9130 | Waldmeister-Buchenw ald (*Asperulo-Fagetum*) | B |
| SPI18080-4049NW0093 | 93 | 6430 | Feuchte Hochstaudenfluren der planaren Stufe | B |
| SPI18080-3949NW0094 | 94 | 6440 | Brenndolden-Auenw iesen (*Cnidion dubii*) | E |
| SPI18080-3949NW0094 | 94 | 6440 | Brenndolden-Auenw iesen (*Cnidion dubii*) | E |
| SPI18080-3949SW0096 | 96 | 6430 | Feuchte Hochstaudenfluren der planaren Stufe | E |
| SPI18080-4049NW0109 | 109 | 91E0 | Auen-Wälder mit *Alnus glutinosa* und *Fraxinus excelsior (Alno-Padion, Alnion incanae, Salicion albae)* | B |
| SPI18080-3949SW0113 | 113 | 6430 | Feuchte Hochstaudenfluren der planaren Stufe | B |
| SPI18080-4049NW0119 | 119 | 6430 | Feuchte Hochstaudenfluren der planaren Stufe | B |
| SPI18080-3849SW0125 | 125 | 6440 | Brenndolden-Auenw iesen (*Cnidion dubii*) | E |
| SPI18080-3949SW0127 | 127 | 6440 | Brenndolden-Auenw iesen (*Cnidion dubii*) | B |
| SPI18080-3949SW0127 | 127 | 6510 | Magere Flachland-Mähw iesen (*Alopecurus pratensis, Sanguisorba officinalis*) | A |
| SPI18080-4049NW0127 | 127 | 9190 | Alte bodensaure Eichenw älder auf Sandebenen mit *Quercus robur* | B |
| SPI18080-3949SW0132 | 132 | 9130 | Waldmeister-Buchenw ald (*Asperulo-Fagetum*) | B |
| SPI18080-3949SW0132 | 132 | 91E0 | Auen-Wälder mit *Alnus glutinosa* und *Fraxinus excelsior (Alno-Padion, Alnion incanae, Salicion albae)* | B |
| SPI18080-3949SW0133 | 133 | 9160 | Subatlantischer oder mitteleuropäischer Stieleichenw ald oder Eichen-Hainbuchenw ald (*Carpinion betuli* ) [*Stellario-Carpinetum*] | B |
| SPI18080-4049NW0135 | 135 | 6430 | Feuchte Hochstaudenfluren der planaren Stufe | B |
| SPI18080-3949SW0136 | 136 | 91E0 | Auen-Wälder mit *Alnus glutinosa* und *Fraxinus excelsior (Alno-Padion, Alnion incanae, Salicion albae)* | B |
| SPI18080-3949SW0137 | 137 | 9160 | Subatlantischer oder mitteleuropäischer Stieleichenw ald oder Eichen-Hainbuchenw ald (*Carpinion betuli* ) [*Stellario-Carpinetum*] | C |
| SPI18080-3949SW0139 | 139 | 9130 | Waldmeister-Buchenw ald (*Asperulo-Fagetum*) | E |
| SPI18080-4049NW0139 | 139 | 9160 | Subatlantischer oder mitteleuropäischer Stieleichenw ald oder Eichen-Hainbuchenw ald (*Carpinion betuli* ) [*Stellario-Carpinetum*] | E |
| SPI18080-4049NW0146 | 146 | 6410 | Pfeifengraswiesen auf kalkreichem Boden, torfigen und tonig-schluffigen Böden (*Molinion caeruleae*) | B |
| SPI18080-4049NW0146 | 146 | 6430 | Feuchte Hochstaudenfluren der planaren Stufe | B |
| SPI18080-3949SW0149 | 149 | 91E0 | Auen-Wälder mit *Alnus glutinosa* und *Fraxinus excelsior (Alno-Padion, Alnion incanae, Salicion albae)* | B |
| SPI18080-3949SW0153 | 153 | 9160 | Subatlantischer oder mitteleuropäischer Stieleichenw ald oder Eichen-Hainbuchenw ald (*Carpinion betuli* ) [*Stellario-Carpinetum*] | C |
| SPI18080-3949SW0157 | 157 | 6510 | Magere Flachland-Mähw iesen (*Alopecurus pratensis, Sanguisorba officinalis*) | B |
| SPI18080-3949SW0158 | 158 | 9160 | Subatlantischer oder mitteleuropäischer Stieleichenw ald oder Eichen-Hainbuchenw ald (*Carpinion betuli* ) [*Stellario-Carpinetum*] | B |
| SPI18080-3849SW0168 | 168 | 3260 | Flüsse der planaren bis montanen Stufe mit Vegetation des *Ranunculion fluitantis* und des *Callitricho-Batrachion* | E |
| SPI18080-3949SW0174 | 174 | 9130 | Waldmeister-Buchenw ald (*Asperulo-Fagetum*) | E |
| SPI18080-4049NW0181 | 181 | 6430 | Feuchte Hochstaudenfluren der planaren Stufe | A |
| SPI18080-3949NW0182 | 182 | 6430 | Feuchte Hochstaudenfluren der planaren Stufe | B |
| SPI18080-3949NW0184 | 184 | 6510 | Magere Flachland-Mähw iesen (*Alopecurus pratensis, Sanguisorba officinalis*) | A |
| SPI18080-3949SW0186 | 186 | 9160 | Subatlantischer oder mitteleuropäischer Stieleichenw ald oder Eichen-Hainbuchenw ald (*Carpinion betuli* ) [*Stellario-Carpinetum*] | B |
| SPI18080-3949SW0186 | 186 | 91E0 | Auen-Wälder mit *Alnus glutinosa* und *Fraxinus excelsior (Alno-Padion, Alnion incanae, Salicion albae)* | C |
| SPI18080-3949NW0187 | 187 | 6510 | Magere Flachland-Mähw iesen (*Alopecurus pratensis, Sanguisorba officinalis*) | B |
| SPI18080-3949SW0202 | 202 | 9130 | Waldmeister-Buchenw ald (*Asperulo-Fagetum*) | B |
| SPI18080-3949NW0211 | 211 | 3260 | Flüsse der planaren bis montanen Stufe mit Vegetation des *Ranunculion fluitantis* und des *Callitricho-Batrachion* | E |
| SPI18080-3949SW0219 | 219 | 6430 | Feuchte Hochstaudenfluren der planaren Stufe | B |
| SPI18080-3949NW0221 | 221 | 6510 | Magere Flachland-Mähw iesen (*Alopecurus pratensis, Sanguisorba officinalis*) | B |
| SPI18080-3949SW0225 | 225 | 6510 | Magere Flachland-Mähw iesen (*Alopecurus pratensis, Sanguisorba officinalis*) | B |
| SPI18080-3949SW0230 | 230 | 6510 | Magere Flachland-Mähw iesen (*Alopecurus pratensis, Sanguisorba officinalis*) | B |
| SPI18080-3949NW0232 | 232 | 6430 | Feuchte Hochstaudenfluren der planaren Stufe | B |
| SPI18080-3949SW0254 | 254 | 9110 | Hainsimsen-Buchenw ald (*Luzulo-Fagetum*) | E |
| SPI18080-3949SW0270 | 270 | 6510 | Magere Flachland-Mähw iesen (*Alopecurus pratensis, Sanguisorba officinalis*) | B |
| SPI18080-3949SW0272 | 272 | 6510 | Magere Flachland-Mähw iesen (*Alopecurus pratensis, Sanguisorba officinalis*) | A |
| SPI18080-3949SW0303 | 303 | 6430 | Feuchte Hochstaudenfluren der planaren Stufe | A |
| SPI18080-3949SW0305 | 305 | 91E0 | Auen-Wälder mit *Alnus glutinosa* und *Fraxinus excelsior (Alno-Padion, Alnion incanae, Salicion albae)* | E |
| SPI18080-3949SW0305 | 305 | 91E0 | Auen-Wälder mit *Alnus glutinosa* und *Fraxinus excelsior* (Alno-Padion, Alnion incanae, Salicion albae) | E |
| SPI18080-3949SW0306 | 306 | 6430 | Feuchte Hochstaudenfluren der planaren Stufe | A |
| SPI18080-3949SW0314 | 314 | 91E0 | Auen-Wälder mit *Alnus glutinosa* und *Fraxinus excelsior (Alno-Padion, Alnion incanae, Salicion albae)* | C |
| SPI18080-3949SW0322 | 322 | 3260 | Flüsse der planaren bis montanen Stufe mit Vegetation des *Ranunculion fluitantis* und des *Callitricho-Batrachion* | E |
| SPI18080-3949SW0322 | 322 | 9160 | Subatlantischer oder mitteleuropäischer Stieleichenw ald oder Eichen-Hainbuchenw ald (*Carpinion betuli* ) [*Stellario-Carpinetum*] | B |
| SPI18080-3949NO0329 | 329 | 9160 | Subatlantischer oder mitteleuropäischer Stieleichenw ald oder Eichen-Hainbuchenw ald (*Carpinion betuli* ) [*Stellario-Carpinetum*] | B |
| SPI18080-3949SW0332 | 332 | 91E0 | Auen-Wälder mit *Alnus glutinosa* und *Fraxinus excelsior (Alno-Padion, Alnion incanae, Salicion albae)* | E |
| SPI18080-3949SW0335 | 335 | 6430 | Feuchte Hochstaudenfluren der planaren Stufe | B |
| SPI18080-3949SW0336 | 336 | 6430 | Feuchte Hochstaudenfluren der planaren Stufe | E |
| SPI18080-3949SW0401 | 401 | 6430 | Feuchte Hochstaudenfluren der planaren Stufe | A |
| SPI18080-3949SW0413 | 413 | 6430 | Feuchte Hochstaudenfluren der planaren Stufe | E |
| SPI18080-3949NO0414 | 414 | 9190 | Alte bodensaure Eichenw älder auf Sandebenen mit *Quercus robur* | B |
| SPI18080-3949SW0418 | 418 | 6410 | Pfeifengraswiesen auf kalkreichem Boden, torfigen und tonig-schluffigen Böden (*Molinion caeruleae*) | B |
| SPI18080-3949SW0418 | 418 | 6510 | Magere Flachland-Mähw iesen (*Alopecurus pratensis, Sanguisorba officinalis*) | A |
| SPI18080-3949NW0421 | 421 | 6430 | Feuchte Hochstaudenfluren der planaren Stufe | A |
| SPI18080-3949NW0428 | 428 | 9160 | Subatlantischer oder mitteleuropäischer Stieleichenw ald oder Eichen-Hainbuchenw ald (*Carpinion betuli* ) [*Stellario-Carpinetum*] | B |
| SPI18080-3949SW0433 | 433 | 9160 | Subatlantischer oder mitteleuropäischer Stieleichenw ald oder Eichen-Hainbuchenw ald (*Carpinion betuli* ) [*Stellario-Carpinetum*] | B |
| SPI18080-3949SW0436 | 436 | 6430 | Feuchte Hochstaudenfluren der planaren Stufe | A |
| SPI18080-3949NW0437 | 437 | 91E0 | Auen-Wälder mit *Alnus glutinosa* und *Fraxinus excelsior (Alno-Padion, Alnion incanae, Salicion albae)* | B |
| SPI18080-3949SW0441 | 441 | 91E0 | Auen-Wälder mit *Alnus glutinosa* und *Fraxinus excelsior (Alno-Padion, Alnion incanae, Salicion albae)* | E |
| SPI18080-3949SW0449 | 449 | 9160 | Subatlantischer oder mitteleuropäischer Stieleichenw ald oder Eichen-Hainbuchenw ald (*Carpinion betuli* ) [*Stellario-Carpinetum*] | B |
| SPI18080-3949SW0452 | 452 | 9160 | Subatlantischer oder mitteleuropäischer Stieleichenw ald oder Eichen-Hainbuchenw ald (*Carpinion betuli* ) [*Stellario-Carpinetum*] | B |
| SPI18080-3949SW0456 | 456 | 6430 | Feuchte Hochstaudenfluren der planaren Stufe | A |
| SPI18080-3949SW0458 | 458 | 9160 | Subatlantischer oder mitteleuropäischer Stieleichenw ald oder Eichen-Hainbuchenw ald (*Carpinion betuli* ) [*Stellario-Carpinetum*] | B |
| SPI18080-3949SW0458 | 458 | 91E0 | Auen-Wälder mit *Alnus glutinosa* und *Fraxinus excelsior (Alno-Padion, Alnion incanae, Salicion albae)* | B |
| SPI18080-3949NW0461 | 461 | 91E0 | Auen-Wälder mit *Alnus glutinosa* und *Fraxinus excelsior (Alno-Padion, Alnion incanae, Salicion albae)* | B |
| SPI18004-3949NO0478 | 478 | 6430 | Feuchte Hochstaudenfluren der planaren Stufe | B |

**Lebensraumtypen als Begleitbiotop**

| | Flächen-ID | LRT-Code | LRT-Bezeichnung | Bewertung |
|---|---|---|---|---|
| SPI18080-3949SW0487 | 487 | 9160 | Subatlantischer oder mitteleuropäischer Stieleichenw ald oder Eichen-Hainbuchenw ald (*Carpinion betuli* ) [*Stellario-Carpinetum*] | B |
| SPI18080-3949SW0487 | 487 | 91E0 | Auen-Wälder mit *Alnus glutinosa* und *Fraxinus excelsior (Alno-Padion, Alnion incanae, Salicion albae)* | B |
| SPI18080-3949NW0499 | 499 | 91E0 | Auen-Wälder mit *Alnus glutinosa* und *Fraxinus excelsior (Alno-Padion, Alnion incanae, Salicion albae)* | C |
| SPI18080-3949NW0500 | 500 | 6430 | Feuchte Hochstaudenfluren der planaren Stufe | A |
| SPI18080-3949NW0500 | 500 | 91E0 | Auen-Wälder mit *Alnus glutinosa* und *Fraxinus excelsior (Alno-Padion, Alnion incanae, Salicion albae)* | B |
| SPI18080-3949NW0507 | 507 | 91E0 | Auen-Wälder mit *Alnus glutinosa* und *Fraxinus excelsior (Alno-Padion, Alnion incanae, Salicion albae)* | B |
| SPI18080-3949SW0507 | 507 | 91E0 | Auen-Wälder mit *Alnus glutinosa* und *Fraxinus excelsior (Alno-Padion, Alnion incanae, Salicion albae)* | B |
| SPI18080-3949NW0508 | 508 | 91E0 | Auen-Wälder mit *Alnus glutinosa* und *Fraxinus excelsior (Alno-Padion, Alnion incanae, Salicion albae)* | C |
| SPI18080-3949NW0520 | 520 | 91E0 | Auen-Wälder mit *Alnus glutinosa* und *Fraxinus excelsior (Alno-Padion, Alnion incanae, Salicion albae)* | B |
| SPI18080-3949NW0521 | 521 | 91E0 | Auen-Wälder mit Alnus glutinosa und Fraxinus excelsior (Alno-Padion, Alnion incanae, Salicion albae) | E |
| SPI18080-3949NW0528 | 528 | 91E0 | Auen-Wälder mit Alnus glutinosa und Fraxinus excelsior (Alno-Padion, Alnion incanae, Salicion albae) | B |
| SPI18080-3949NW0531 | 531 | 9160 | Subatlantischer oder mitteleuropäischer Stieleichenw ald oder Eichen-Hainbuchenw ald (*Carpinion betuli* ) [*Stellario-Carpinetum*] | B |
| SPI18080-3949SW0538 | 538 | 91E0 | Auen-Wälder mit *Alnus glutinosa* und *Fraxinus excelsior (Alno-Padion, Alnion incanae, Salicion albae)* | C |
| SPI18080-3949SW0555 | 555 | 6430 | Feuchte Hochstaudenfluren der planaren Stufe | B |
| SPI18080-3949NW0558 | 558 | 91E0 | Auen-Wälder mit *Alnus glutinosa* und *Fraxinus excelsior (Alno-Padion, Alnion incanae, Salicion albae)* | C |
| SPI18080-3949NW0561 | 561 | 91E0 | Auen-Wälder mit *Alnus glutinosa* und *Fraxinus excelsior (Alno-Padion, Alnion incanae, Salicion albae)* | E |
| SPI18080-3949SW0565 | 565 | 6430 | Feuchte Hochstaudenfluren der planaren Stufe | A |
| SPI18080-3949SW0571 | 571 | 91E0 | Auen-Wälder mit *Alnus glutinosa* und *Fraxinus excelsior (Alno-Padion, Alnion incanae, Salicion albae)* | C |
| SPI18080-3949SW0572 | 572 | 6430 | Feuchte Hochstaudenfluren der planaren Stufe | A |
| SPI18080-3949NW0577 | 577 | 6430 | Feuchte Hochstaudenfluren der planaren Stufe | B |
| SPI18080-3949SW0581 | 581 | 3260 | Flüsse der planaren bis montanen Stufe mit Vegetation des *Ranunculion fluitantis* und des *Callitricho-Batrachion* | E |
| SPI18080-3949SW0585 | 585 | 91E0 | Auen-Wälder mit *Alnus glutinosa* und *Fraxinus excelsior (Alno-Padion, Alnion incanae, Salicion albae)* | B |
| SPI18080-3949NW0588 | 588 | 9160 | Subatlantischer oder mitteleuropäischer Stieleichenw ald oder Eichen-Hainbuchenw ald (*Carpinion betuli* ) [*Stellario-Carpinetum*] | B |
| SPI18080-3949NW0595 | 595 | 91E0 | Auen-Wälder mit *Alnus glutinosa* und *Fraxinus excelsior (Alno-Padion, Alnion incanae, Salicion albae)* | C |
| SPI18080-3949NW0600 | 600 | 6510 | Magere Flachland-Mähw iesen (*Alopecurus pratensis, Sanguisorba officinalis*) | E |
| SPI18080-3949NW0607 | 607 | 9160 | Subatlantischer oder mitteleuropäischer Stieleichenw ald oder Eichen-Hainbuchenw ald (*Carpinion betuli* ) [*Stellario-Carpinetum*] | B |
| SPI18080-3949NW0617 | 617 | 3260 | Flüsse der planaren bis montanen Stufe mit Vegetation des *Ranunculion fluitantis* und des *Callitricho-Batrachion* | E |
| SPI18080-3949NW0617 | 617 | 91E0 | Auen-Wälder mit *Alnus glutinosa* und *Fraxinus excelsior (Alno-Padion, Alnion incanae, Salicion albae)* | C |
| SPI18080-3949SW0621 | 621 | 9190 | Alte bodensaure Eichenw älder auf Sandebenen mit *Quercus robur* | E |
| SPI18080-3949SW0628 | 628 | 91E0 | Auen-Wälder mit *Alnus glutinosa* und *Fraxinus excelsior (Alno-Padion, Alnion incanae, Salicion albae)* | B |
| SPI18080-3949NW0638 | 638 | 6430 | Feuchte Hochstaudenfluren der planaren Stufe | B |
| SPI18080-3949NW0638 | 638 | 9160 | Subatlantischer oder mitteleuropäischer Stieleichenw ald oder Eichen-Hainbuchenw ald (*Carpinion betuli* ) [*Stellario-Carpinetum*] | B |
| SPI18080-3949SW0641 | 641 | 6430 | Feuchte Hochstaudenfluren der planaren Stufe | B |
| SPI18080-3949NW0643 | 643 | 91E0 | Auen-Wälder mit *Alnus glutinosa* und *Fraxinus excelsior (Alno-Padion, Alnion incanae, Salicion albae)* | E |
| SPI18080-3949NW0643 | 643 | 91E0 | Auen-Wälder mit *Alnus glutinosa* und *Fraxinus excelsior (Alno-Padion, Alnion incanae, Salicion albae)* | E |
| SPI18080-3949NW0645 | 645 | 91E0 | Auen-Wälder mit *Alnus glutinosa* und *Fraxinus excelsior (Alno-Padion, Alnion incanae, Salicion albae)* | B |
| SPI18080-3949NW0646 | 646 | 6510 | Magere Flachland-Mähw iesen (*Alopecurus pratensis, Sanguisorba officinalis*) | B |
| SPI18080-3949NW0647 | 647 | 9160 | Subatlantischer oder mitteleuropäischer Stieleichenw ald oder Eichen-Hainbuchenw ald (*Carpinion betuli* ) [*Stellario-Carpinetum*] | E |
| SPI18080-3949NW0650 | 650 | 9160 | Subatlantischer oder mitteleuropäischer Stieleichenw ald oder Eichen-Hainbuchenw ald (*Carpinion betuli* ) [*Stellario-Carpinetum*] | E |
| SPI18080-3949NW0651 | 651 | 91E0 | Auen-Wälder mit *Alnus glutinosa* und *Fraxinus excelsior (Alno-Padion, Alnion incanae, Salicion albae)* | B |
| SPI18080-3949NW0652 | 652 | 91E0 | Auen-Wälder mit *Alnus glutinosa* und *Fraxinus excelsior (Alno-Padion, Alnion incanae, Salicion albae)* | B |
| SPI18080-3949NW0660 | 660 | 9160 | Subatlantischer oder mitteleuropäischer Stieleichenw ald oder Eichen-Hainbuchenw ald (*Carpinion betuli* ) [*Stellario-Carpinetum*] | B |
| SPI18080-3949NW0660 | 660 | 91E0 | Auen-Wälder mit *Alnus glutinosa* und *Fraxinus excelsior (Alno-Padion, Alnion incanae, Salicion albae)* | B |
| SPI18080-3949SW0664 | 664 | 6510 | Magere Flachland-Mähw iesen (*Alopecurus pratensis, Sanguisorba officinalis*) | A |
| SPI18080-3949SW0684 | 684 | 91E0 | Auen-Wälder mit *Alnus glutinosa* und *Fraxinus excelsior (Alno-Padion, Alnion incanae, Salicion albae)* | B |
| SPI18080-3949SW0686 | 686 | 91E0 | Auen-Wälder mit *Alnus glutinosa* und *Fraxinus excelsior (Alno-Padion, Alnion incanae, Salicion albae)* | B |
| SPI18080-3949NW0708 | 708 | 3260 | Flüsse der planaren bis montanen Stufe mit Vegetation des *Ranunculion fluitantis* und des *Callitricho-Batrachion* | E |
| SPI18080-3949NW0708 | 708 | 3260 | Flüsse der planaren bis montanen Stufe mit Vegetation des *Ranunculion fluitantis* und des *Callitricho-Batrachion* | E |
| SPI18080-3949NW0708 | 708 | 3260 | Flüsse der planaren bis montanen Stufe mit Vegetation des *Ranunculion fluitantis* und des *Callitricho-Batrachion* | E |
| SPI18080-3949SW0717 | 717 | 3260 | Flüsse der planaren bis montanen Stufe mit Vegetation des *Ranunculion fluitantis* und des *Callitricho-Batrachion* | E |
| SPI18080-3949SW0864 | 864 | 6430 | Feuchte Hochstaudenfluren der planaren Stufe | B |
| SPI18080-3949SW0865 | 865 | 6430 | Feuchte Hochstaudenfluren der planaren Stufe | B |
| SPI18081-3949NW0872 | 872 | 6510 | Magere Flachland-Mähw iesen (*Alopecurus pratensis, Sanguisorba officinalis*) | E |
| SPI18080-3949NW0878 | 878 | 9160 | Subatlantischer oder mitteleuropäischer Stieleichenw ald oder Eichen-Hainbuchenw ald (*Carpinion betuli* ) [*Stellario-Carpinetum*] | B |
| SPI18080-3949SW0878 | 878 | 6430 | Feuchte Hochstaudenfluren der planaren Stufe | B |
| SPI18080-4049NW0939 | 939 | 9190 | Alte bodensaure Eichenw älder auf Sandebenen mit *Quercus robur* | C |
| SPI18080-3849SW1804 | 1804 | 3260 | Flüsse der planaren bis montanen Stufe mit Vegetation des *Ranunculion fluitantis* und des *Callitricho-Batrachion* | E |
| SPI18080-3849SW1804 | 1804 | 3260 | Flüsse der planaren bis montanen Stufe mit Vegetation des *Ranunculion fluitantis* und des *Callitricho-Batrachion* | E |
| SPI18080-3949SW1813 | 1813 | 6430 | Feuchte Hochstaudenfluren der planaren Stufe | A |
| SPI18080-3949SW1814 | 1814 | 6430 | Feuchte Hochstaudenfluren der planaren Stufe | E |

Datenquellen:

DTK10g: © GeoBasis-DE/LGB, dl-de/by-2-0

Geofachdaten: Datenlizenz Deutschland - Namensnennung - Version 2.0; https://www.govdata.de/dl-de/by-2-0; dl-de/by-2-0; Landesamt für Umwelt Brandenburg; http://www.metaver.de/trefferanzeige?cmd=doShowDocument&docuid=7DE3A549-769C-4F01-A5E6-B3E25D40975E&plugid=ingrid-group:ige-iplug-BB; FFH-Gebiete

Lebensraumtypen, Gesetzlich geschützte Biotope: Landesamt für Umwelt, 2019

Managementplan für das FFH-Gebiet "Unterspreewald" (Landesnr.: 052, EU-Nr.:DE 3949-301)

LAND BRANDENBURG · EUROPÄISCHE UNION Europäischer Landwirtschaftsfonds für die Entwicklung des ländlichen Raums · NATURA 2000 · LfU Landesamt für Umwelt · Biosphärenreservat Spreewald

**Karte 2: Bestand und Bewertung der Lebensraumtypen des Anhangs I FFH-Richtlinie und weiterer wertgebender Biotope**

0 200 400 600 800 1.000 Meter

Maßstab 1:10.000


Bearbeitung: LB Planer+Ingenieure (A. Benz, A. Hartmann, K. Hengst)
Stand: 24.09.2021

Auftraggeber:
Landesamt für Umwelt
Seeburger Chaussee 2
14476 Potsdam, OT Groß Glienicke

Auftragnehmer:
Natur+Text GmbH, Friedensallee 21, 15834 Rangsdorf
Institut für angewandte Gewässerökologie GmbH, Schlunkendorfer Straße 2e, 14554 Seddin
Landschaft planen + bauen Berlin GmbH, Am Treptower Park 28-30, 12435 Berlin
LB Planer+Ingenieure GmbH, Eichenallee 1a, 15711 Königs Wusterhausen