

Managementplan für das FFH-Gebiet "Josinsky-luch - Krumme Spree" (Landesnr.: 056, EU-Nr.: 3849-302)

Karte 3a: Habitats und Fundorte der Arten des Anhangs II FFH-Richtlinie

Legende

- FFH-Gebiet

Habitatflächen der Arten	Artkürzel	Artname (deutsch)
 Nachgewiesene Habitatfläche der Rotbauchunke	Bombbomb	Rotbauchunke
 Potentielle Habitatfläche der Rotbauchunke		
 Nachgewiesene Habitatfläche des Fischotters	Lutrlutr	Fischotter
 Nachgewiesene Habitatfläche des Bibers	Castfibe	Biber

Bewertung

 - A hervorragender Erhaltungsgrad
 - B guter Erhaltungsgrad
 - C mittlerer bis schlechter Erhaltungsgrad

Nachweise der Arten

 - R Rotbauchunke
 - B Biber (indirekte Nachweise)
 - F Fischotter Kontrollpunkt

Untersuchungstransecte

 - Untersuchungstransecte Rotbauchunke

Biotopklassen

 - Fließgewässer
 - Röhrichtgesellschaften
 - Standgewässer (einschließlich Uferbereiche, Röhrichte etc.)
 - anthropogene Rohbodenstandorte und Ruderalfluren
 - Moore und Sümpfe
 - Gras- und Staudenfluren
 - Trockenrasen
 - Laubgebüsche, Feldgehölze, Alleen, Baumreihen und Baumgruppen
 - Wälder
 - Forsten
 - Äcker
 - Biotopklassen der Grün- und Freiflächen

Beobachtungszeitraum: 05/2018 - 08/2018

Datenquellen
 Geobasisdaten:
 DTK10g © Geobasis-DE/LGB dl-de/by-2-0

Geofachdaten:
 Datenlizenz Deutschland - Namensnennung - Version 2.0; <https://www.govdata.de/dl-de/by-2-0>; dl-de/by-2.0; Landesamt für Umwelt Brandenburg; <https://metaver.de/trefferanzeige?docuid=7DE3A549-769C-4F01-A5E6-B3E25D40975E>; FFH-Gebiete

Biotopklassen: LFU 2018
 Rotbauchunke: LFU 2018
 Altnachweise Biber (indirekte Artnachweise, 2006-2014): LFU 2018
 Nachweise Fischotter (Kontrollpunkte): LFU 2018

Managementplan für das FFH-Gebiet "Josinsky-luch - Krumme Spree" (Landesnr.: 056, EU-Nr.: 3849-302)



Karte 3a: Habitats und Fundorte der Arten des Anhangs II FFH-Richtlinie

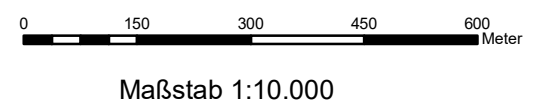

Bearbeitung: Natur+Text GmbH (A. Nöggerath, K. Bramke)
 Stand: 12.02.2021

Auftraggeber: Landesamt für Umwelt Seeburger Chaussee 2 14476 Potsdam, OT Groß Glienicke	Auftragnehmer: Natur+Text GmbH Friedensallee 21 15834 Rangsdorf	Institut für angewandte Gewässerökologie GmbH Schlunkendorfer Straße 2e 14554 Seddin	Landschaft planen + bauen Berlin GmbH Am Treptower Park 28-30 12435 Berlin	LB Planer+Ingenieure GmbH Eichenallee 1a 15711 Königs Wusterhausen
--	---	---	---	---

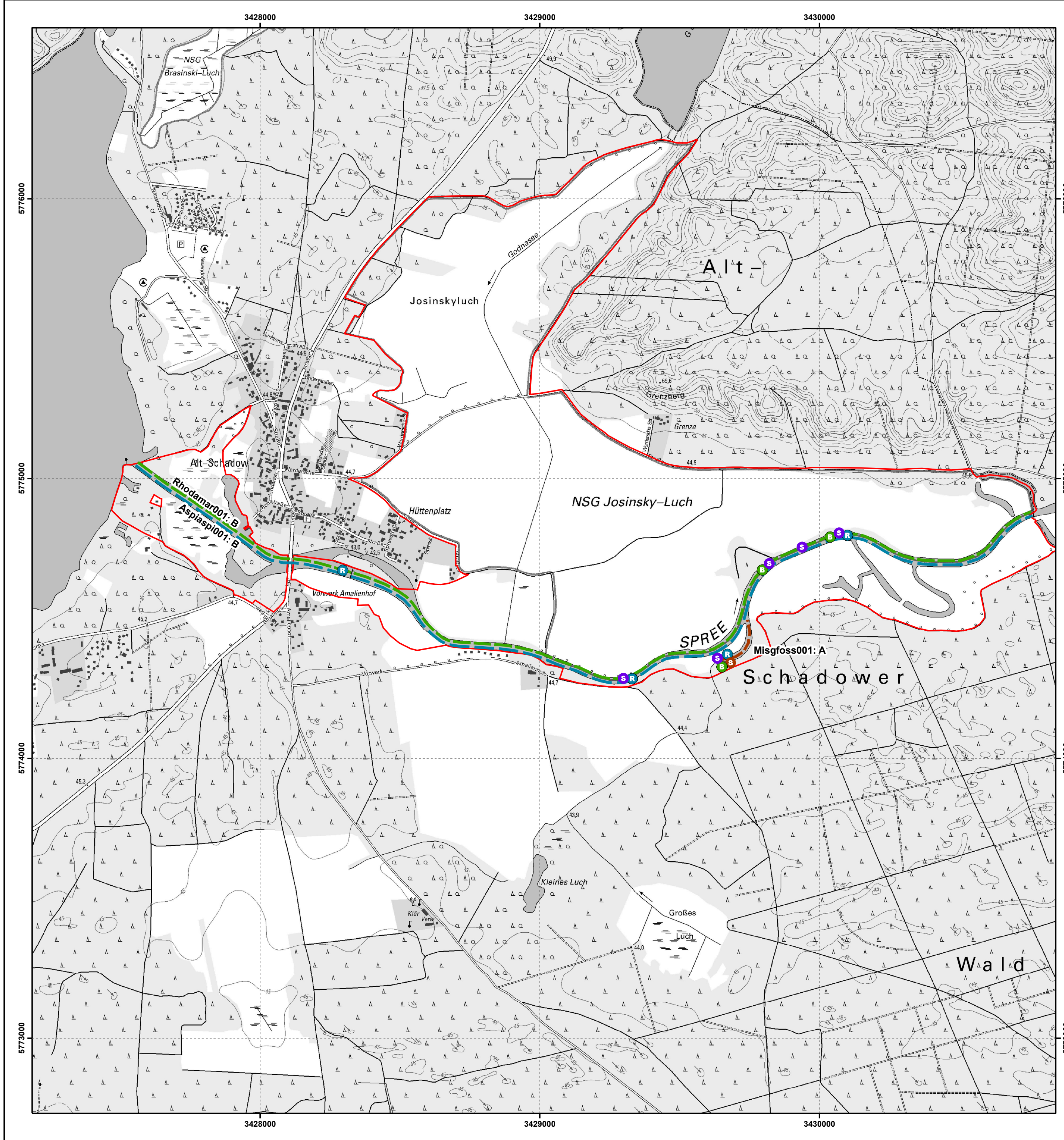

Managementplan für das FFH-Gebiet "Josinskyluch - Krumme Spree" (Landesnr.: 056, EU-Nr.: 3849-302) Karte 3b: Habitats und Fundorte der Arten des Anhangs II FFH-Richtlinie

Legende

- FFH-Gebiet

- Habitatflächen der Arten**
- Nachgewiesene Habitatfläche des Rapfens
- Nachgewiesene Habitatfläche des Bitterlings
- Nachgewiesene Habitatfläche des Schlammpeitzgers

- Artkürzel Artname (deutsch)**
- R Rhodamar Bitterling
- A Aspiaspi Rapfen
- M Misgfoss Schlammpeitzger

Bewertung

- A hervorragender Erhaltungsgrad
- B guter Erhaltungsgrad
- C mittlerer bis schlechter Erhaltungsgrad

Nachweise der Arten

- R Rapfen
- S Schlammpeitzger
- S Steinbeißer
- B Bitterling

Beobachtungszeitraum: 05/2018 - 08/2018

Datenquellen

Geobasisdaten:
DTK10g © Geobasis-DE/LGB dl-de/by-2-0

Geofachdaten:
Datenlizenz Deutschland - Namensnennung - Version 2.0; <https://www.govdata.de/dl-de/by-2-0>; Landesamt für Umwelt Brandenburg; <https://metaver.de/trefferanzeige?docuid=7DE3A549-769C-4F01-A5E6-B3E25D40975E>; FFH-Gebiete

Biotopklassen: LfU 2018
Altnachweise Fische: IfB-Fischkataster 2018

Managementplan für das FFH-Gebiet "Josinskyluch - Krumme Spree" (Landesnr.: 056, EU-Nr.: 3849-302)



Karte 3b: Habitats und Fundorte der Arten des Anhangs II FFH-Richtlinie

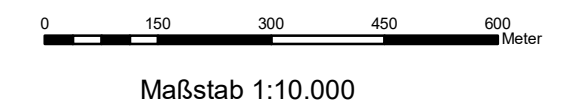

Bearbeitung: Natur+Text GmbH (A. Nöggerth, K. Bramke)
Stand: 09.12.2020

<p>Auftraggeber: Landesamt für Umwelt Seeburger Chaussee 2 14476 Potsdam, OT Groß Glienicke</p>	<p>Auftragnehmer: Natur+Text GmbH Friedensallee 21 15834 Rangsdorf</p>	<p>Institut für angewandte Gewässerökologie GmbH Schlunkendorfer Straße 2e 14554 Seddin</p>	<p>Landschaft planen + bauen Berlin GmbH Am Treptower Park 28-30 12435 Berlin</p>	<p>LB Planer+Ingenieure GmbH Eichenallee 1a 15711 Königs Wusterhausen</p>
--	---	--	--	--

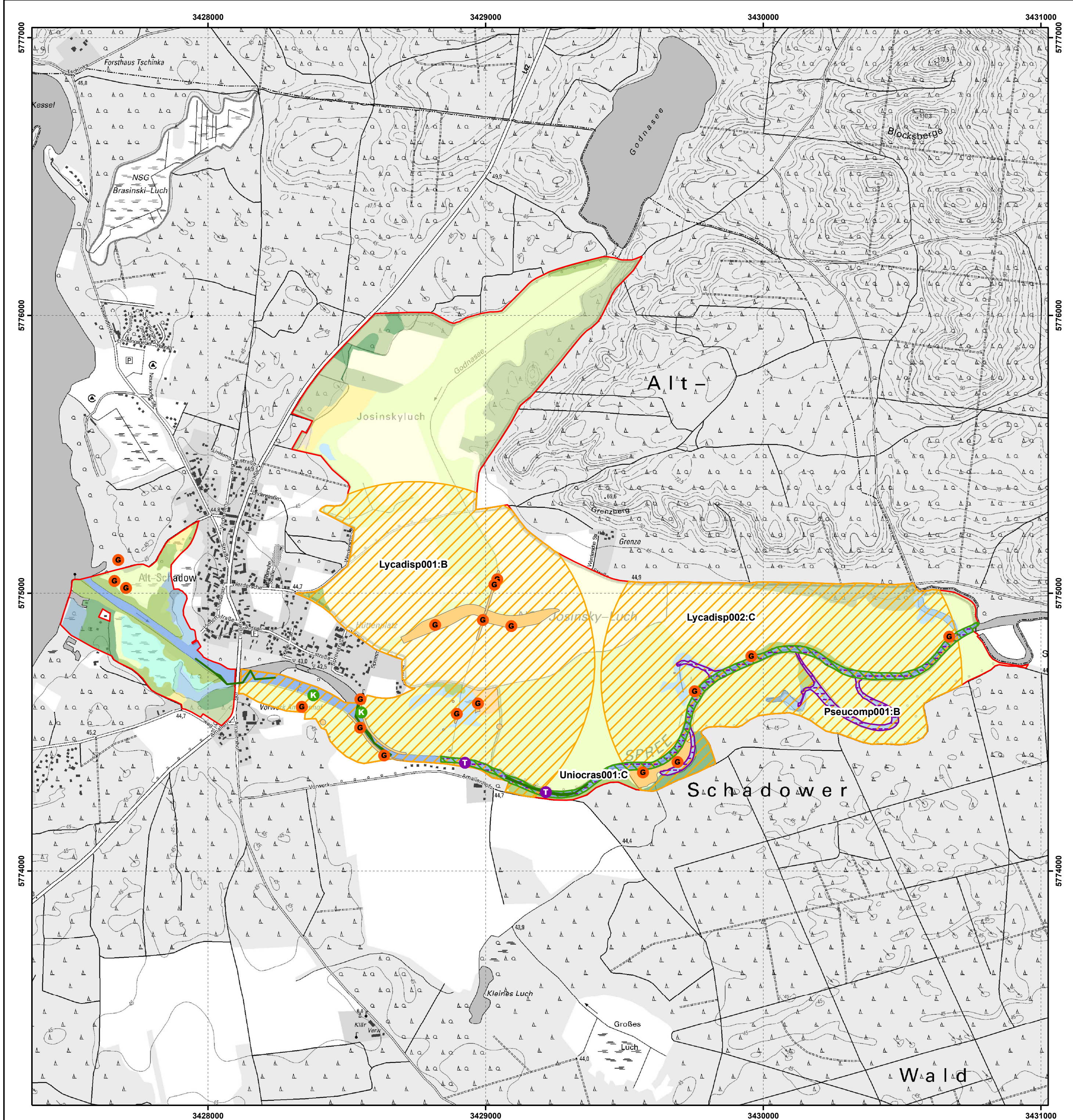

Managementplan für das FFH-Gebiet "Josinskyluch - Krumme Spree"

(Landesnr.: 056, EU-Nr.: 3849-302)

Karte 3c: Habitats und Fundorte der Arten des Anhangs II FFH-Richtlinie und weiterer wertgebender Arten

Legende

- FFH-Gebiet
 - Habitatflächen der Arten**
 - Nachgewiesene Habitatfläche des Großen Feuerfalters
 - Potentielle Habitatfläche der Abgeplatteten Teichmuschel
 - Potentielle Habitatfläche der Kleinen Flussmuschel
- | | | |
|------------------|-----------------------------------|---|
| Artkürzel | Artname (deutsch) | Bewertung |
| Lycadisp | Großer Feuerfalter | A hervorragender Erhaltungsgrad |
| Uniocras | Kleine Flussmuschel (Bachmuschel) | B guter Erhaltungsgrad |
| Pseucomp | Abgeplattete Teichmuschel | C mittlerer bis schlechter Erhaltungsgrad |

Nachweise der Arten

- G Großer Feuerfalter
- T Abgeplattete Teichmuschel
- K Bachmuschel

Untersuchungstransecte

- Untersuchungstransecte Großer Feuerfalter
- Untersuchungstransecte Muscheln

Biotopklassen

- Fließgewässer
- Röhrichtgesellschaften
- Standgewässer (einschließlich Uferbereiche, Röhrichte etc.)
- anthropogene Rohbodenstandorte und Ruderalfluren
- Moore und Sümpfe
- Gras- und Staudenfluren
- Trockenrasen
- Laubgebüsche, Feldgehölze, Alleen, Baumreihen und Baumgruppen
- Wälder
- Forsten
- Äcker
- Biotope der Grün- und Freiflächen

Beobachtungszeitraum: 05/2018 - 08/2018

Datenquellen

Geobasisdaten:
DTK10g © Geobasis-DE/LGB dl-de/by-2.0

Geofachdaten:
Datenlizenz: Deutschland - Namensnennung - Version 2.0; <https://www.govdata.de/dl-de/by-2-0>; dl-de/by-2.0; Landesamt für Umwelt Brandenburg; <https://metaver.de/trefferanzeige?docuid=7DE3A549-769C-4F01-A5E6-B3E25D40975E>; FFH-Gebiete; <https://metaver.de/trefferanzeige?docuid=F88F1BEB-FD2C-41AE-B3A4-94711747DA7D>;

Biotopklassen: LfU 2018
Großer Feuerfalter: LfU 2018
Altnachweise Bachmuschel (2005): LfU 2018
Altnachweise Abgeplattete Teichmuschel (2005, 2009): LfU 2018

Managementplan für das FFH-Gebiet "Josinskyluch - Krumme Spree"

(Landesnr.: 056, EU-Nr.: 3849-302)



Karte 3c: Habitats und Fundorte der Arten des Anhangs II FFH-Richtlinie

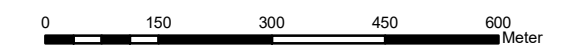

Maßstab 1:10.000

Bearbeitung: Natur+Text GmbH (A. Nöggerath, K. Bramke)
Stand: 14.12.2020

Auftraggeber: Landesamt für Umwelt Seeburger Chaussee 2 14476 Potsdam, OT Groß Glienicke	Auftragnehmer: Natur+Text GmbH Friedensallee 21 15834 Rangsdorf	Institut für angewandte Gewässerökologie GmbH Schlunkendorfer Straße 2e 14554 Seddin	Landschaft planen + bauen Berlin GmbH Am Treptower Park 28-30 12435 Berlin	LB Planer+Ingenieure GmbH Eichenallee 1a 15711 Königs Wusterhausen
--	---	---	---	---