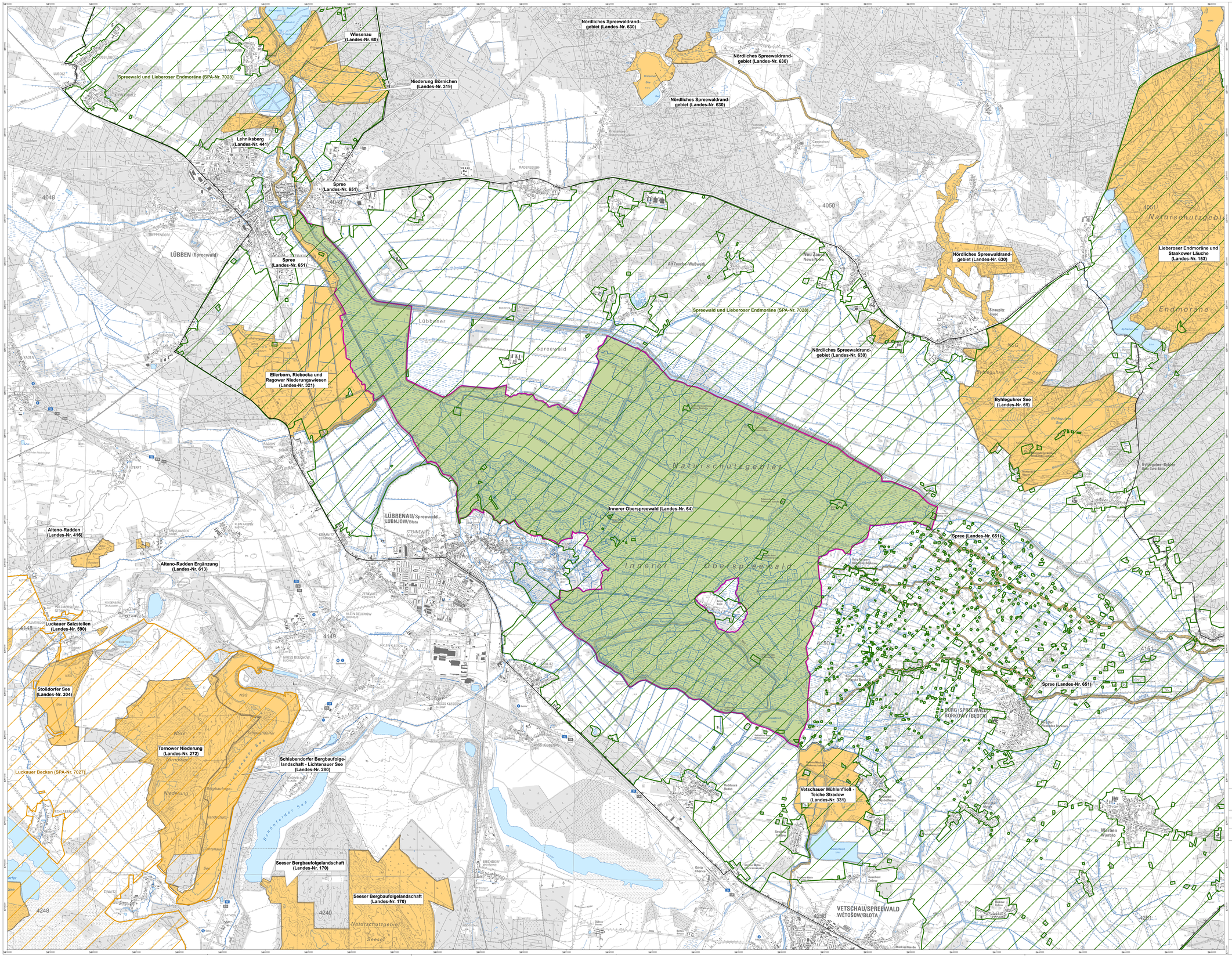

Legende

Natura 2000 Gebiete des Teil-Managementplans

FFH-Gebiet des Teil-Managementplans

- Innerer Oberspreewald (Landes-Nr. 64)

EU-Vogelschutzgebiet (SPA) des Teil-Managementplans

- Spreewald und Lieberoser Endmoräne (SPA-Nr. 7028)

Angrenzende Natura 2000 Gebiete

Angrenzende FFH-Gebiete

- angrenzende FFH-Gebiete mit FFH-Gebietsname und Landes-Nr.

Angrenzende EU-Vogelschutzgebiete (SPA)

- Luckauer Becken (SPA-Nr. 7027)

Weitere Themen

- Biosphärenreservatsgrenze (Biosphärenreservat Spreewald)
- Blattschnitt TK 25

Natura 2000-Managementplanung im Biosphärenreservat Spreewald - Teilmanagementplan Wald

Biosphärenreservat Spreewald

Gefördert durch den Europäischen Landwirtschaftsfonds für die Entwicklung des ländlichen Raumes (ELER) und durch das Land Brandenburg.

FFH-Gebiet "Innerer Oberspreewald" (Landes-Nr. 64)

Karte 1: Gebietsübersicht

0 500 1.000 1.500 Meter

Maßstab 1:25.000

Übersicht TK25 (Maßstab 1: 400.000)

3948	3949	3950	3951
4048	4049	4050	4051
4148	4149	4150	4151
4248	4249	4250	4251

Kartengrundlage: Geobasisdaten: LGB © GeoBasis-DE/LGB, Stand der Daten (2011), LVE 02/09. Topographische Karte 1:25.000 Normalausgabe Koordinatensystem ETRS 89, Bezugsellipsoid GRS80

Kartographie: PEP-View, HNE Eberswalde

Bearbeitung: Planer+Ingenieure Luftbild Brandenburg GmbH

Stand: 31.03.2016