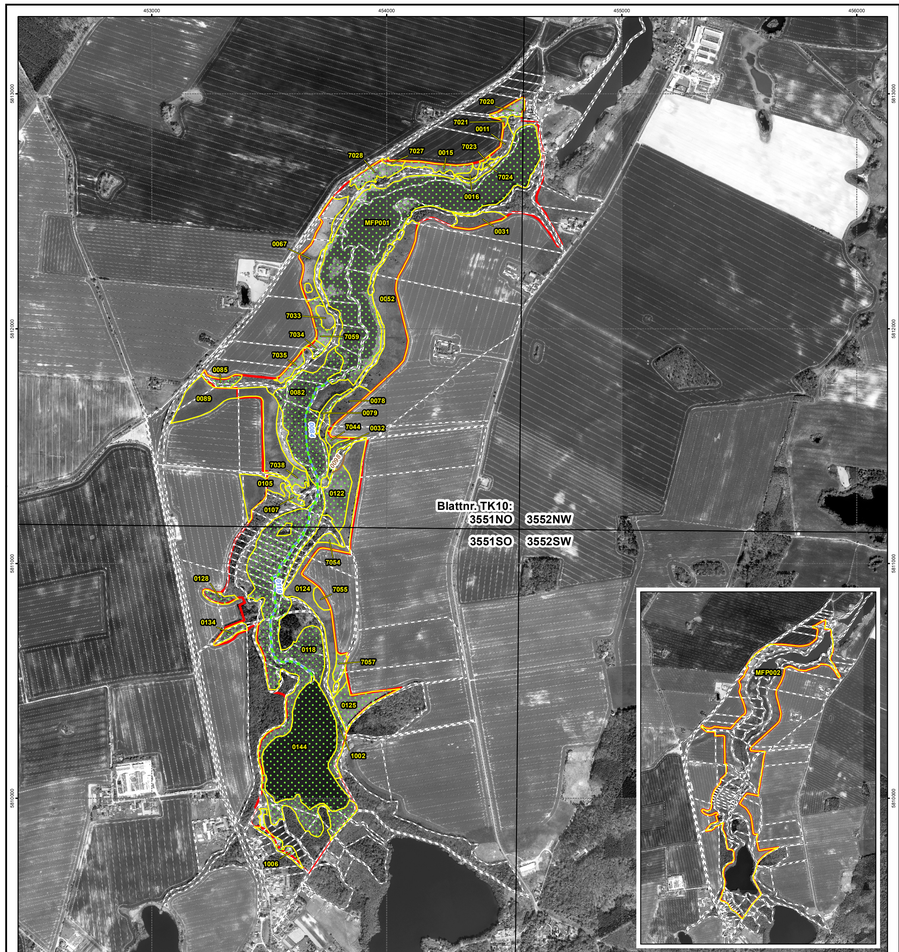

Maßnahmen

ID	LRT	Art	Maßnahme	Dringlichkeit Maßnahmen-umsetzung	Erhaltungs-maßnahme gem. FFH-RL
3551NO_MFP_001		CASTFIBE, LUTRLUTR	B8	kurzfristig	Ja
			laufend	Ja
	3150		E31	kurzfristig	Ja
			W58	kurzfristig	Ja
		CASTFIBE, LUTRLUTR	W181	kurzfristig	Ja
		COBITAEN, MISGFOSS	W182	laufend	Ja
3551NO_MFP_002		BARBBARB	B2	kurzfristig	Nein
			F40	laufend	Nein
			F44	laufend	Nein
3551NO0011	9180		F102	kurzfristig	Nein
			F118	kurzfristig	Nein
			F19	kurzfristig	Nein
			F31	kurzfristig	Nein
			F37	kurzfristig	Nein
			F66	kurzfristig	Nein
			F99	kurzfristig	Nein
3551NO0015	6240		O113	kurzfristig	Ja
			O114	kurzfristig	Ja
			O118	kurzfristig	Ja
			O65	kurzfristig	Ja
			O71	laufend	Ja
			O81	kurzfristig	Ja
3551NO0016	6240		O113	kurzfristig	Nein
			O114	kurzfristig	Nein
			O118	kurzfristig	Nein
			O65	kurzfristig	Nein
			O71	laufend	Nein
			O81	kurzfristig	Nein
3551NO0031	6240		O114	kurzfristig	Nein
			O118	kurzfristig	Nein
			O65	kurzfristig	Nein
			O71	laufend	Nein
			O81	kurzfristig	Nein
3551NO0032	6240		G30	kurzfristig	Ja
			O113	kurzfristig	Ja
			O114	kurzfristig	Ja
			O118	kurzfristig	Ja
			O65	kurzfristig	Ja
			O71	laufend	Ja
			O81	kurzfristig	Ja
3551NO0052	6240		O114	kurzfristig	Nein
			O118	kurzfristig	Nein
			O65	kurzfristig	Nein
			O71	laufend	Nein
			O81	kurzfristig	Nein
3551NO0067	6240		O114	kurzfristig	Nein
			O118	kurzfristig	Nein
			O65	kurzfristig	Nein
			O71	kurzfristig	Nein
			O81	kurzfristig	Nein
3551NO0078	6240		O113	kurzfristig	Nein
			O114	kurzfristig	Nein
			O118	kurzfristig	Nein
			O65	kurzfristig	Nein
			O71	laufend	Nein
			O81	kurzfristig	Nein
3551NO0079	91E0		F102	kurzfristig	Nein
			F118	kurzfristig	Nein
			F37	kurzfristig	Nein
			F99	kurzfristig	Nein
3551NO0082	91E0		F102	kurzfristig	Ja
			F118	kurzfristig	Ja
			F37	kurzfristig	Ja
			F99	kurzfristig	Ja
3551NO0084	3260	COBITAEN, MISGFOSS	W157	kurzfristig	Ja
			W56	kurzfristig	Ja
			W57	kurzfristig	Ja
3551NO0085	6240		O113	kurzfristig	Ja
			O114	kurzfristig	Ja
			O118	kurzfristig	Ja

ID	LRT	Maßnahme	Dringlichkeit Maßnahmen-umsetzung	Erhaltungs-maßnahme gem. FFH-RL
0085 (Fs.)		O65	kurzfristig	Ja
		O71	laufend	Ja
		O81	kurzfristig	Ja
3551NO0089	6240	O114	kurzfristig	Nein
		O118	kurzfristig	Nein
		O65	kurzfristig	Nein
		O71	kurzfristig	Nein
		O81	kurzfristig	Nein
3551NO0098	6240	O113	kurzfristig	Nein
		O114	kurzfristig	Nein
		O118	kurzfristig	Nein
		O65	kurzfristig	Nein
		O71	laufend	Nein
		O81	kurzfristig	Nein
3551NO0105	6240	O113	kurzfristig	Nein
		O114	kurzfristig	Nein
		O118	kurzfristig	Nein
		O65	kurzfristig	Nein
		O71	laufend	Nein
		O81	kurzfristig	Nein
3551NO0107	6240	O113	kurzfristig	Ja
		O114	kurzfristig	Ja
		O118	kurzfristig	Ja
		O65	kurzfristig	Ja
		O71	laufend	Ja
		O81	kurzfristig	Ja
3551NO0122	6120	O113	kurzfristig	Ja
		O114	kurzfristig	Ja
		O118	kurzfristig	Ja
		O65	kurzfristig	Ja
		O71	laufend	Ja
		O81	kurzfristig	Ja
3551NO7020	6240	O114	kurzfristig	Ja
		O118	kurzfristig	Ja
		O65	kurzfristig	Ja
		O71	laufend	Ja
		O81	kurzfristig	Ja
3551NO7021	6240	O113	kurzfristig	Ja
		O114	kurzfristig	Ja
		O118	kurzfristig	Ja
		O65	kurzfristig	Ja
		O71	laufend	Ja
		O81	kurzfristig	Ja
3551NO7023	6240	O114	kurzfristig	Ja
		O118	kurzfristig	Ja
		O65	kurzfristig	Ja
		O71	laufend	Ja
		O81	kurzfristig	Ja
3551NO7024	6240	O113	kurzfristig	Nein
		O114	kurzfristig	Nein
		O118	kurzfristig	Nein
		O65	kurzfristig	Nein
		O71	laufend	Nein
		O81	kurzfristig	Nein
3551NO7027	6240	O114	kurzfristig	Nein
		O118	kurzfristig	Nein
		O65	kurzfristig	Nein
		O71	laufend	Nein
		O81	kurzfristig	Nein
3551NO7028	6240	O113	kurzfristig	Ja
		O114	kurzfristig	Ja
		O118	kurzfristig	Ja
		O65	kurzfristig	Ja
		O71	laufend	Ja
		O81	kurzfristig	Ja
3551NO7033	6120	O114	kurzfristig	Nein
		O118	kurzfristig	Nein
		O65	kurzfristig	Nein
		O71	kurzfristig	Nein
		O81	kurzfristig	Nein
3551NO7034	6240	O113	kurzfristig	Ja
		O114	kurzfristig	Ja

ID	LRT	Art	Maßnahme	Dringlichkeit Maßnahmen-umsetzung	Erhaltungs-maßnahme gem. FFH-RL
7034 (Fs.)			O118	kurzfristig	Ja
			O65	kurzfristig	Ja
			O71	laufend	Ja
			O81	kurzfristig	Ja
3551NO7035	6240		O113	kurzfristig	Ja
			O114	kurzfristig	Ja
			O118	kurzfristig	Ja
			O65	kurzfristig	Ja
			O71	laufend	Ja
			O81	kurzfristig	Ja
3551NO7038	6240		O114	kurzfristig	Ja
			O118	kurzfristig	Ja
			O65	kurzfristig	Ja
			O71	laufend	Ja
			O81	kurzfristig	Ja
3551NO7044	6240		O114	kurzfristig	Ja
			O118	kurzfristig	Ja
			O65	kurzfristig	Ja
			O71	laufend	Ja
			O81	kurzfristig	Ja
3551NO7059	6240		O114	kurzfristig	Ja
			O118	kurzfristig	Ja
			O65	kurzfristig	Ja
			O71	kurzfristig	Ja
			O81	kurzfristig	Ja
3551SO0118	91E0		F102	kurzfristig	Ja
			F118	kurzfristig	Ja
			F37	kurzfristig	Ja
			F99	kurzfristig	Ja
3551SO0119	3260	COBITAEN, MISGFOSS	W157	kurzfristig	Ja
			W56	kurzfristig	Ja
			W57	kurzfristig	Ja
3551SO0124	6240		O113	kurzfristig	Nein
			O114	kurzfristig	Nein
			O118	kurzfristig	Nein
			O65	kurzfristig	Nein
			O71	laufend	Nein
			O81	kurzfristig	Nein
3551SO0125	6240		O114	kurzfristig	Ja
			O118	kurzfristig	Ja
			O65	kurzfristig	Ja
			O71	laufend	Ja
			O81	kurzfristig	Ja
3551SO0128	9160		F102	kurzfristig	Ja
			F118	kurzfristig	Ja
			F14	kurzfristig	Ja
			F19	kurzfristig	Ja
			F31	kurzfristig	Ja
			F40	kurzfristig	Ja
			F54	kurzfristig	Ja
			F99	kurzfristig	Ja
			O50	mittelfristig	Ja
3551SO0134	9160		F102	kurzfristig	Ja
			F118	kurzfristig	Ja
			F14	kurzfristig	Ja
			F19	kurzfristig	Ja
			F40	kurzfristig	Ja
			F54	kurzfristig	Ja
			F99	kurzfristig	Ja
			O50	mittelfristig	Ja
3551SO0144	3150		E31	kurzfristig	Ja
			W182	laufend	Ja
		COBITAEN	W58	kurzfristig	Ja
3551SO1002	9160		F102	kurzfristig	Ja
			F118	kurzfristig	Ja
			F14	kurzfristig	Ja
			F19	kurzfristig	Ja
			F40	kurzfristig	Ja
			F99	kurzfristig	Ja
3551SO1006		BOMBBARB	W166	kurzfristig	Ja
3551SO7054	6240		O114	kurzfristig	Ja
			O118	kurzfristig	Ja

ID	LRT	Maßnahme	Dringlichkeit Maßnahmen-umsetzung	Erhaltungs-maßnahme gem. FFH-RL
7054 (Fs.)		O65	kurzfristig	Ja
		O71	laufend	Ja
		O81	kurzfristig	Ja
3551SO7055	6120	O114	laufend	Nein
		O118	kurzfristig	Nein
		O65	kurzfristig	Nein
		O71	kurzfristig	Nein
		O81	kurzfristig	Nein
3551SO7057	6240	O114	kurzfristig	Ja
		O118	kurzfristig	Ja
		O65	kurzfristig	Ja
		O71	laufend	Ja
		O81	kurzfristig	Ja

Bezeichnung der Maßnahmen

Maßnahmen in der Offenlandschaft

O113 Entbuschung von Trockenrasen und Heiden
O65 Kontrolliertes Abbrennen von Heiden und Trockenrasen
O114 Mahd (flächenspezifischen Turnus angeben)*
O118 Beräumung des Mähgutes/ kein Mulchen
O81 Mahd als ersteinrichtende Maßnahme
O71 Beweidung durch Schafe und/oder Ziegen
O50 Anlage und Pflege von Randstreifen und -flächen

Maßnahmen an Gewässern und Mooren

W58 Röhrichtmahd
W157 Vorhandene Fischaufstiegsanlage optimieren*
W56 Krautung unter Berücksichtigung von Artenschutzaspekten*
W57 Grundräumung nur abschnittsweise*
W166 Aufwertung oder Schaffung von Laichplätzen*
W181 Maßnahmen am Ablauf eines Fischteichs *
W182 Teichbewirtschaftung optimieren/ anpassen *

Maßnahmen in Wäldern und Forsten

F14 Übernahme vorhandener Naturverjüngung standortheimischer Baumarten
F118 Erhaltung und Entwicklung der lebensraumtypischen Baumartenzusammensetzung und der charakteristischen Deckungsanteile*
F19 Übernahme des Unter- bzw. Zwischenstandes in die nächste Bestandesgeneration
F37 Förderung des Zwischen- und Unterstandes
F31 Entnahme gesellschaftsfremder Baumarten*
F66 Zaunbau
F40 Belassen von Altbaumbeständen*
F99 Belassen und Förderung von Biotop- und Altbäumen (LRT spezifische Menge)*
F102 Belassen und Mehrung von stehendem und liegendem Totholz*
F54 Zulassen der natürlichen Entwicklung von vorgelagerten Waldrändern
F44 Erhaltung von Horst- und Höhlenbäumen*

sonstige Maßnahmen

G30 Herausnahme nicht heimischer bzw. nicht standortgerechter Arten*
B2 Anlage von Sommerquartieren für Hausfledermäuse
B8 Sicherung oder Bau von Otterpassagen an Verkehrsanlagen
E31 Aufstellen von Informationstafeln

* für Details siehe Managementplan

Managementplan für das FFH-Gebiet Lietzener Mühlental (Landesnr.: 066, EU-Nr.: DE 3551-302)

Karte 4: Maßnahmen

Legende

- FFH-Gebiet
- Maßnahmenfläche (Polygon)
- Maßnahmenfläche Gewässer (Linie)
- Maßnahmenfläche Trockenrasen, Zwergstrauchheiden, Nadelgebüsche (Linie)
- Flurstücke

Erhaltungs-/Potentialmaßnahmen

0144 ID der Maßnahmenfläche

Datenquellen:
Datenlizenz Deutschland - Namensnennung - Version 2.0; https://www.govdata.de/dl-de/by-2-0; Landesamt für Umwelt Brandenburg
Geobasisdaten: DOP40g, Flurstücke: © GeoBasis-DE/LGB (2017), dl-de/by-2-0

Managementplan für das FFH-Gebiet
Lietzener Mühlental (Landesnr.: 066, EU-Nr.: DE 3551-302)

EUROPÄISCHE UNION
Europäischer Landwirtschaftsfonds für die Entwicklung des ländlichen Raums

Karte 4: Maßnahmen

0 100 200 300 400 500 Meter
Maßstab: 1:10.000

Lagebezug: ETRS89 UTM Zone 33N (6-stellig)

Bearbeitung: Nadine Gamrath, André Keil

Stand: 06.07.2020

Auftraggeber:
Stiftung NaturSchutzFonds Brandenburg
Heinrich-Mann-Allee 18/19
14473 Potsdam

Auftragnehmer:
YGGDRASIL Diemer
Dudenstraße 38
10965 Berlin