

Managementplan für das FFH-Gebiet Matheswall, Schmielen- und Gabelsee (Landesnr.: 067, EU-Nr.: DE 3551-301)

Karte 3: Habitate und Fundorte der Arten des Anhangs II FFH-Richtlinie

Legende

	FFH-Gebiet		Flurstücksgrenzen
Habitatflächen der Arten			
Biber (<i>Castor fiber</i>)			
	Vorzugslebensraum	Artkürzel	Artnamen
	Transitlebensraum	CastFibe	Biber
Fischotter (<i>Lutra lutra</i>)			
	Vorzugslebensraum	LutrLutr	Fischotter
	Transitlebensraum	BarbBarb	Mopsfledermaus
	Mopsfledermaus (<i>Barbastella barbastellus</i>)		
Nachweise der Arten			
Biber (<i>Castor fiber</i>)			
	Biber Sichtung		Detektornachweis Großes Mausohr (<i>Myotis myotis</i>)
	Biberausstieg (Wechsel)		Detektornachweis Mopsfledermaus (<i>Barbastella barbastellus</i>)
	Biberfraßplatz		Netzfangstandorte
	Biberschnitte		Detektorbegehung
	Fährte		
	Schnittplatz gefällter Gehölze		
	frei im Wasser stehende Burg		
	mit Reisig abgedeckter Bau		
	unbesetzte Burg		
	unbesetzter Bau		
	Biberreviere		
Fledermäuse			
			Beobachtungszeitraum Biber: 05/2018
			Auswertungszeitraum Fischotter: 05/2018
			Beobachtungszeitraum Fledermäuse: 05 bis 08/2018
Landnutzung			
	Standgewässer (einschließlich Uferbereiche, Röhrichte etc.)		
	Röhrichtgesellschaften		
	anthropogene Rohbodenstandorte und Ruderalfluren		
	Moore und Sümpfe		
	Gras- und Staudenfluren		
	Trockenrasen		
	Laubgebüsch, Feldgehölze, Alleen, Baumreihen und Baumgruppen		
	Wälder		
	Forsten		
	Äcker		
	Verkehrsanlagen und Sonderflächen		

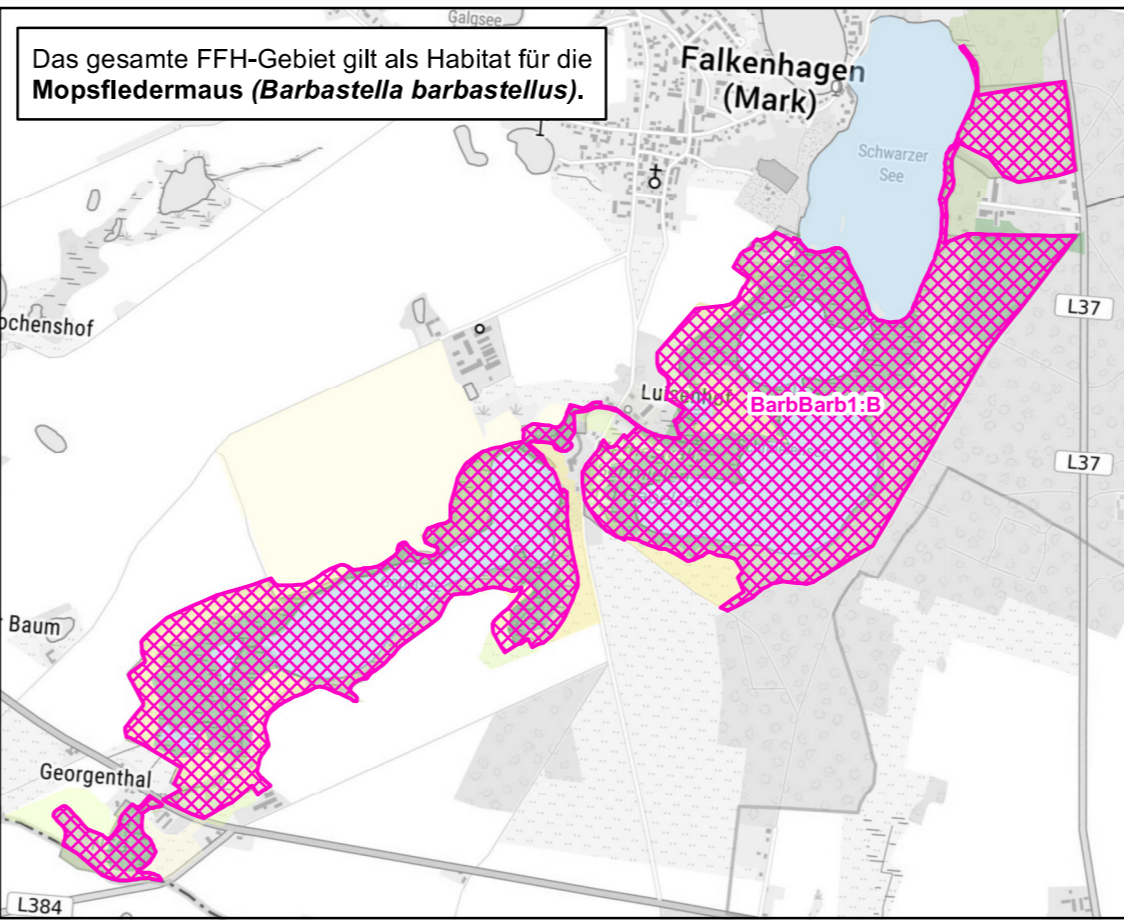
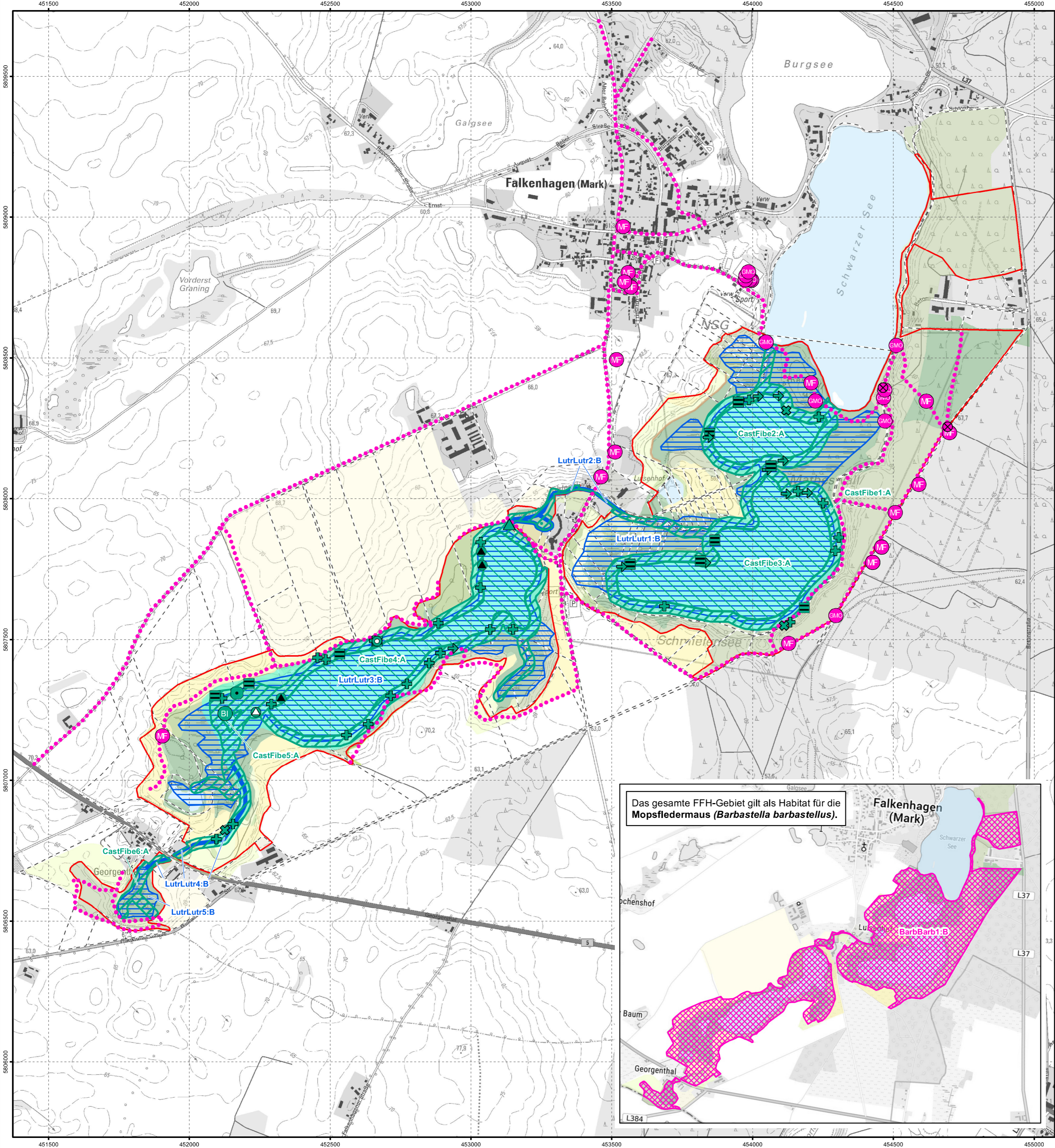

Datenquellen:
 Datenlizenz Deutschland - Namensnennung - Version 2.0:
<https://www.govdata.de/dl-de/by-2-0>; Landesamt für Umwelt Brandenburg;
 Geobasisdaten:
 DTK10g, Flurstücke: © GeoBasis-DE/LGB (2017), dl-de/by-2-0
 TPO25g: © Bundesamt für Kartographie und Geodäsie 2019, Datenquellen:
https://sg.geodatenzentrum.de/web_public/Datenquellen_TopPlus_Open.pdf
 Artendaten, Biotopklassen und FFH-Gebiet: Landesamt für Umwelt, 2017

Managementplan für das FFH-Gebiet Matheswall, Schmielen- und Gabelsee (Landesnr.: 067, EU-Nr.: DE 3551-301)



Karte 3: Habitate und Fundorte der Arten des Anhangs II FFH-Richtlinie

Blatt 1 von 2: Säugetiere

Maßstab: 1:10.000 Lagebezug: ETRS89 UTM Zone 33N (6-stellig)

Bearbeitung: Nadine Gamrath, André Keil Stand: 08.04.2020

Auftraggeber:
 Stiftung NaturSchutzFonds Brandenburg
 Heinrich-Mann-Allee 18/19
 14473 Potsdam Auftragnehmer:
 YGDRASILDiemer
 Dudenstraße 38
 10965 Berlin

Managementplan für das FFH-Gebiet Matheswall, Schmielen- und Gabelsee (Landesnr.: 067, EU-Nr.: DE 3551-301)

Karte 3: Habitate und Fundorte der Arten des Anhangs II FFH-Richtlinie

Legende

FFH-Gebiet

Habitatflächen der Arten

- Bauchige Windelschnecke (*Vertigo moulinsiana*)
- Steinbeißer (*Cobitis taenia*)
- Potenzielle Habitatfläche des Schlammpeitzgers (*Misgurnus fossilis*)
- Rotbauchunke (*Bombina bombina*)
- Kammmolch (*Triturus cristatus*)
- Potenzielle Habitatfläche des Kammmolches (*Triturus cristatus*)

Artkürzel	Artnamen
VertMoul	Bauchige Windelschnecke
CobiTaen	Steinbeißer
MisgFoss	Schlammpeitzger
BombBomb	Rotbauchunke
TritCris	Kammmolch

Nachweise der Arten

- Bauchige Windelschnecke
- Steinbeißer
- Rotbauchunke
- Kammmolch

Untersuchungspunkte

Fangstrecken Fische

Beobachtungszeitraum

Amphibien:	04 - 06/2018
Fische:	07/2018
Weichtiere:	08/2018

Landnutzung

- Standgewässer (einschließlich Uferbereiche, Röhrichte etc.)
- Röhrichtgesellschaften
- anthropogene Rohbodenstandorte und Ruderalfluren
- Moore und Sümpfe
- Gras- und Staudenfluren
- Trockenrasen
- Laubgebüsch, Feldgehölze, Alleen, Baumreihen und Baumgruppen
- Wälder
- Forsten
- Äcker
- Verkehrsanlagen und Sonderflächen

Datenquellen:
 Datenlizenz Deutschland - Namensnennung - Version 2.0; <https://www.govdata.de/dl-de/by-2-0>; Landesamt für Umwelt Brandenburg;
 Geobasisdaten:
 DTK10g, Flurstücke: © GeoBasis-DE/LGB (2017), dl-de/by-2-0
 TPOg: © Bundesamt für Kartogr. und Geodäsie 2019; Datenquellen: https://sg.geodatenzentrum.de/web_public/Datenquellen_TopPlus_Open.pdf
 Artendaten, Biotopklassen und FFH-Gebiet: Landesamt für Umwelt, 2017

Managementplan für das FFH-Gebiet Matheswall, Schmielen- und Gabelsee (Landesnr.: 067, EU-Nr.: DE 3551-301)



Karte 3: Habitate und Fundorte der Arten des Anhangs II FFH-Richtlinie

Blatt 2 von 2: Amphibien, Fische und Weichtiere

Maßstab: 1:10.000

Lagebezug: ETRS89 UTM Zone 33N (6-stellig)

Bearbeitung: André Keil, Nadine Gamrath

Stand: 15.06.2019

Auftraggeber:
 Stiftung NaturSchutzFonds Brandenburg
 Heinrich-Mann-Allee 18/19
 14473 Potsdam

Auftragnehmer:
 YGDRASILDiemer
 Dudenstraße 38
 10965 Berlin

