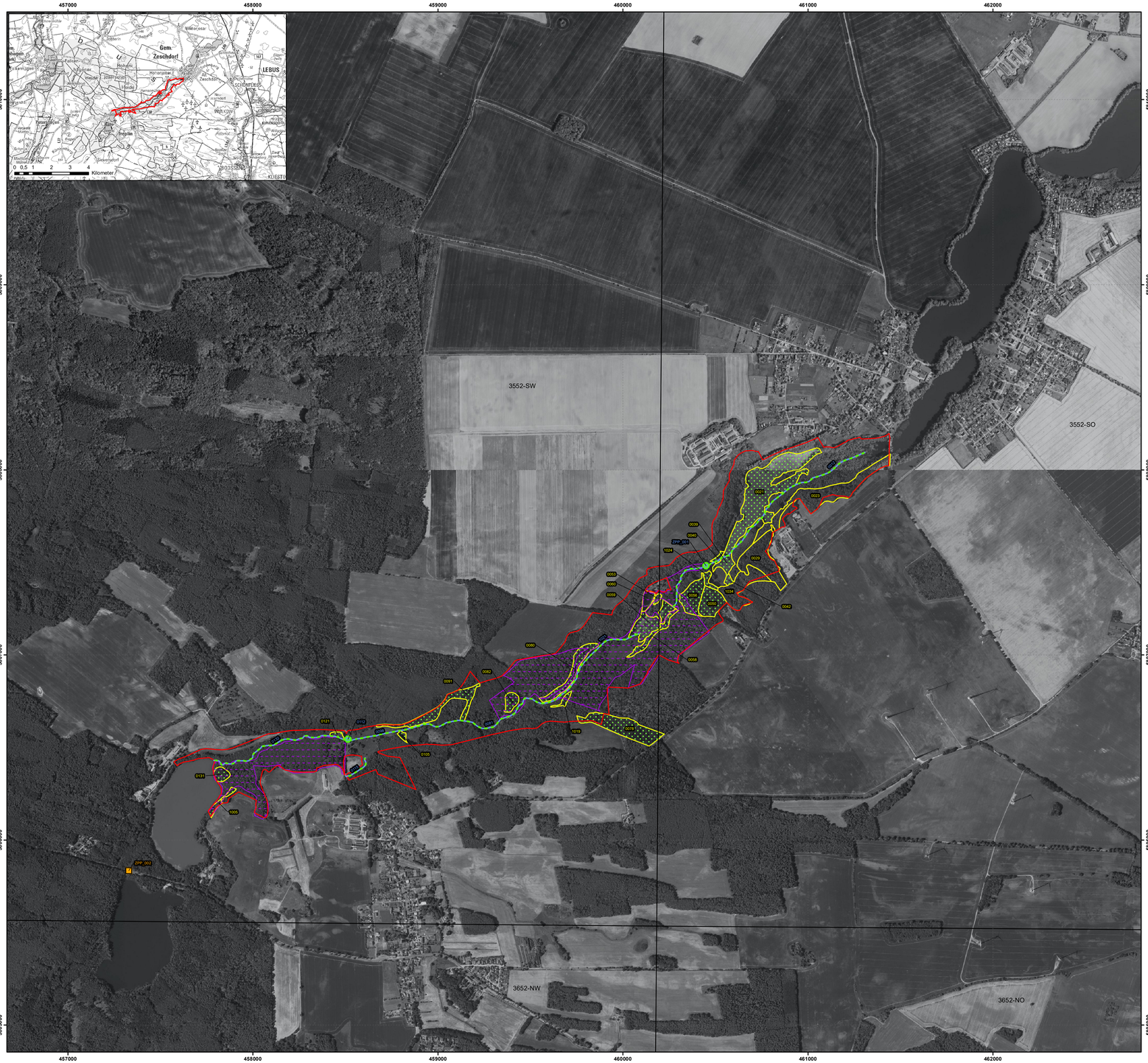

Maßnahmen

ID	LRT	Art	Maßnahme	Dringlichkeit Maßnahmen-umsetzung	Erhaltungs-maßnahme gemäß FFH-RL
3552SO0012	3260		W50	nicht bestimmbar	W
			W53	kurzfristig	W
3552SO0021	-	VERTANGU, VERTMOUL	O97	k.A.	-
			O114	k.A.	-
			O118	k.A.	-
	3260		O125	nicht bestimmbar	W
3552SO0023	9160		F10	kurzfristig	-
			F31	kurzfristig	-
			F91	kurzfristig	-
3552SO0029	9160		F10	kurzfristig	-
			F31	kurzfristig	-
			F91	kurzfristig	-
3552SO0039	-	VERTANGU	O97	kurzfristig	W
			O114	kurzfristig	W
			O118	kurzfristig	W
	6430		O119	kurzfristig	W
3552SO0040	6430		O119	kurzfristig	W
3552SO0042	-	VERTANGU	O114	kurzfristig	W
			O118	kurzfristig	W
			O97	kurzfristig	W
3552SO0050	9160		F10	kurzfristig	W
			F31	kurzfristig	W
			F91	kurzfristig	W
3552SO0056	9160		F10	kurzfristig	W
			F31	kurzfristig	W
			F91	kurzfristig	W
3552SO1024	9160		F10	kurzfristig	W
			F31	kurzfristig	W
			F91	kurzfristig	W
3552SO1034	9160		F10	kurzfristig	-
			F31	kurzfristig	-
			F91	kurzfristig	-
3552SOZPF_001	3260		W154	nicht bestimmbar	W
3552SW0053	3260		W50	nicht bestimmbar	E
3552SW0058	9160		F10	kurzfristig	W
			F31	kurzfristig	W
			F91	kurzfristig	W
3552SW0059	3150		E31	nicht bestimmbar	E
			W70	kurzfristig	E
3552SW0060	3150		W148	kurzfristig	-
3552SW0078	9160		F10	kurzfristig	W
			F31	kurzfristig	W
			F91	kurzfristig	W
3552SW0080	9160		F10	kurzfristig	W
			F31	kurzfristig	W
			F91	kurzfristig	W
3552SW0081	3260		W53	kurzfristig	W
3552SW0082	9190		F98	kurzfristig	E
3552SW0091	9160		F10	kurzfristig	W
			F31	kurzfristig	W
			F91	kurzfristig	W
3552SW0098	3260		W53	kurzfristig	W
3552SW0105	6430		O119	kurzfristig	W
3552SW0112	3260		W50	nicht bestimmbar	W
3552SW0115	3260		W53	kurzfristig	E
3552SW0121	-	VERTANGU	O114	kurzfristig	W
			O118	kurzfristig	W
			O97	kurzfristig	W
3552SW0121	-	VERTMOUL	O114	kurzfristig	-
			O118	kurzfristig	-
			O97	kurzfristig	-
3552SW0131	9160		F10	kurzfristig	E
			F31	kurzfristig	E
			F91	kurzfristig	E
3552SW0132	3260		W53	kurzfristig	W
3552SW1005	9160		F10	kurzfristig	E
			F31	kurzfristig	E
			F91	kurzfristig	E
3552SW1019	9160		F10	kurzfristig	E
			F31	kurzfristig	E
			F91	kurzfristig	E
3552SW1021	3260		W53	kurzfristig	W
3552SWZPF_002	-	CASTFIBE, LUTRLUTR	B8	nicht bestimmbar	-

E = Erhaltung eines günstigen Erhaltungsgrades
W = Wiederherstellung eines günstigen Erhaltungsgrades

Managementplan für das FFH-Gebiet Treplin-Alt Zeschdorfer Fließtal (Landesnr.: 68, EU-Nr.: DE 3552-301)

Karte 4: Maßnahmen

- FFH-Gebiet
- Naturentwicklungsgebiet (Totalreservat)
- DTK10-Blattschnitt
- Maßnahmenfläche (Polygon)
- Maßnahmenfläche Gewässer (Linie)
- Maßnahmenfläche Moore, Sümpfe, Röhrichte (Linie)
- Maßnahmenfläche Gewässer (Punkt)
- Maßnahmenfläche Bebaute Gebiete, Verkehrsanlagen, Grün- und Freiflächen (Punkt)
- Erhaltungsmaßnahme gemäß FFH-RL/ Potentialfläche Erhaltungsmaßnahme
- 0023 Nummer der Maßnahmenfläche, verschiedenfarbig (Polygon, Linie, Punkt)

Kurzbezeichnungen der Maßnahmen

Maßnahmen in Wäldern und Forsten

F10 Begünstigung des Laubbaumunter- bzw. –zwischen-standes aus standortheimischen Baumarten zur Eindämmung gebietsfremder, expansiver Baumarten*
F31 Entnahme gesellschaftsfremder Baumarten*
F91 Mischungsregulierung zugunsten der Baumarten der natürlichen Waldgesellschaften*
F98 Zulassen der natürlichen Sukzession mit ggf. ersteinrichtender Maßnahme*

Maßnahmen in der Offenlandschaft

O97 Einsatz leichter Mähtechnik (mit geringem Bodendruck)
O114 Mahd (flächenspezifischen Turnus angeben)*
O118 Beräumung des Mähgutes/ kein Mulchen
O119 Wintermahd bei gefrorenem Boden
O125 Auszäunen von Biotop- und Habitatflächen*

Maßnahmen an Gewässern und Mooren

W50 Rückbau von Querbauwerken
W53 Unterlassen bzw. Einschränken von Maßnahmen der Gewässerunterhaltung*
W70 Kein Fischbesatz
W148 Maßnahmen zur Eindämmung von Neophyten in/an Gewässern *
W154 Durchlass rückbauen oder umgestalten*

Weitere Maßnahmen

B8 Sicherung oder Bau von Otterpassagen an Verkehrsanlagen
E31 Aufstellen von Informationstafeln

* Details sind dem Bericht zu entnehmen

Grundsätzliche Ziele und Maßnahmen auf Gebietsebene:
- Beachtung der potenziellen Kampfmittelverdachtsflächen
- Gebietsübergreifender Handlungsbedarf zur Erreichung der Umweltziele nach WRRL

Detaillierte Darstellung s. Kap. 2.1, S. 113 ff

Lebensraumtypen

3150 Natürliche eutrophe Seen mit einer Vegetation des *Magnopotamions* oder *Hydrocharitions*
3260 Flüsse der planaren bis montanen Stufe mit Vegetation des *Ranunculion fluitantis* und des *Callitricho-Batrachion*
6430 Feuchte Hochstaudenfluren der planaren und montanen bis alpinen Stufe
6510 Magere Flachland-Mähwiesen (*Alopecurus pratensis* , *Sanguisorba officinalis*)
9130 Waldmeister-Buchenwald (Asperulo-Fagetum)
9160 Subatlantischer oder mitteleuropäischer Stieleichenwald oder Eichen-Hainbuchenwald (*Carpinion betuli*) [*Stellario-Carpinetum*]
9170 Labkraut-Eichen-Hainbuchenwald *Galio-Carpinetum*
9190 Alte bodensaure Eichenwälder auf Sandebenen mit *Quercus robur*
91E0 Auen-Wälder mit *Alnus glutinosa* und *Fraxinus excelsior* (*Alno-Padion* , *Alnion incanae* , *Salicion albae*)

Arten

CASTFIBE Biber
LUTRLUTR Fischotter
VERTANGU Schmale Windelschnecke
VERTMOUL Bauchige Windelschnecke

Datenquellen:

DOP, DTK100: © GeoBasis-DE/LGB, dl-de/by-2-0
FFH-Gebiete: Landesamt für Umwelt Brandenburg, https://metaver.de/trefferanzeige?docuuid=7DE3A549-769C-4F01-A5E6-B3E25D40975E, Datenlizenz Deutschland-Namensnennung-Version 2.0, https://www.govdata.de/dl-de/by-2-0
Schutzgebiete (NSG): Landesamt für Umwelt Brandenburg, https://metaver.de/trefferanzeige?docuuid=AB2F53A4-A68E-413F-84C4-A972D2A2DAD8, Datenlizenz Deutschland-Namensnennung-Version 2.0, https://www.govdata.de/dl-de/by-2-0
Planungsdaten: Landesamt für Umwelt, 2024

Managementplan für das FFH-Gebiet
Treplin-Alt Zeschdorfer Fließtal (Landesnr.: 68, EU-Nr.: DE 3552-301)

LAND BRANDENBURG
EUROPÄISCHE UNION Europäischer Fonds für landwirtschaftliche für die Entwicklung des ländlichen Raums
NATURA 2000 in Brandenburg
Natur Schutz Fonds Stiftung Brandenburg

Karte 4: Maßnahmen

0 200 400 600 800 1.000 Meter

Maßstab 1:10.000

Bearbeitung: LB Planer+Ingenieure (A. Benz, F. Glaser)
Kartographie : LB Planer+Ingenieure (A. Benz)
Stand: 15.07.2024

Auftraggeber:
Stiftung NaturSchutzFonds Brandenburg
Heinrich-Mann-Allee 18/19
14473 Potsdam

Auftragnehmer:
LB Planer+Ingenieure GmbH
Eichenallee 1a
15711 Königs Wusterhausen