Managementplan für das FFH-Gebiet Biesenthaler Becken (Landesnr.: 71, EU-Nr.: DE 3247-301)

Karte 1: Landnutzung und Schutzgebiete

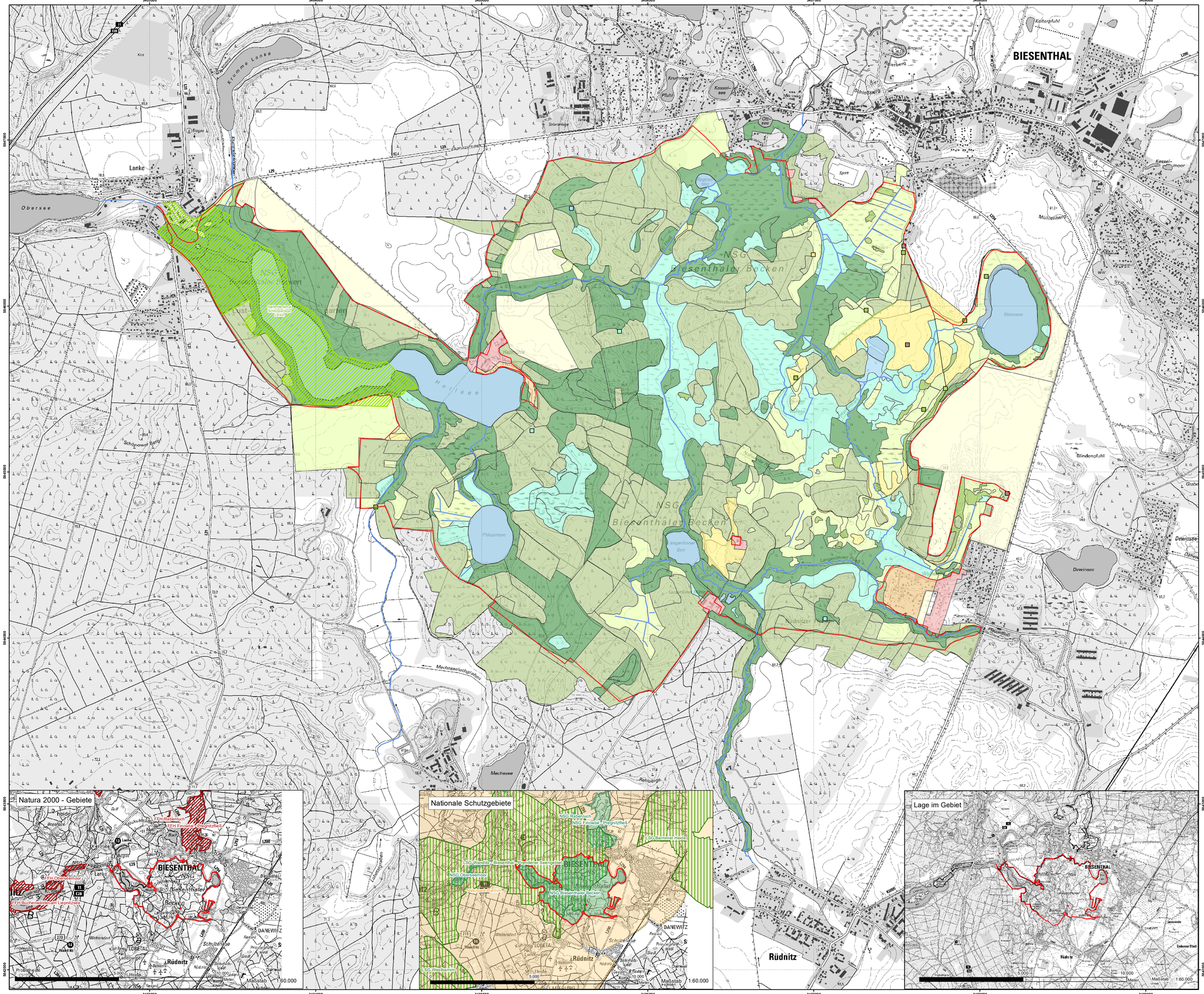

FFH-Gebiet

Landnutzung

Punkte	Linien	Flächen	
			Standgewässer (einschließlich Uferbereiche, Röhrichte etc.)
			Fließgewässer
			Röhrichtgesellschaften
			anthropogene Rohbodenstandorte und Ruderalfluren
			Moore und Sümpfe
			Gras- und Staudenfluren
			Trockenrasen
			Laubgebüsche, Feldgehölze, Alleen, Baumreihen und Baumgruppen
			Wälder
			Forsten
			Äcker
			Biotope der Grün- und Freiflächen
			Bebaute Gebiete
			Verkehrsanlagen und Sonderflächen
			Sonderbiotope

Gartendenkmal Schlossanlage Lanke

Geschützte Teile von Natur und Landschaft und weitere Schutzgebiete

Naturschutzgebiete (NSG)

Landschaftsschutzgebiete (LSG)

Großschutzgebiete (Naturpark)

Flora-Fauna-Habitat (FFH)

Das Plangebiet befindet sich im Naturpark Barnim

Datenquellen:
Geobasisdaten: LGB © GeoBasis-DE/LGB (2020), dl-de/by-2-0
Geofachdaten: Datenlizenz Deutschland - Version 2.0,
https://www.govdata.de/dl-de/by-2-0; dl-de/by-2-0; Landesamt für Umwelt Brandenburg;
https://metaver.de/trefferanzeige?docuuid=7DE3A549-769C-4F01-A5E6-B3E25D40975E, FFH-Gebiete;
https://metaver.de/trefferanzeige?docuuid=F8BF1BEB-F02C-416E-B3A4-947117470A7D, SPA-Gebiete;
https://metaver.de/trefferanzeige?docuuid=AB2F53A4-A68E-413F-84C4-A97202A2DA0B, Schutzgebiete nach Naturschutzrecht;
https://metaver.de/trefferanzeige?docuuid=B74BE649-2807-4347-9628-902F22CDF7BB, Wasserschutzgebiete des Landes Brandenburg;
DTK 10/50: LGB © GeoBasis-DE/LGB (2020), dl-de/by-2-0

Managementplan für das FFH-Gebiet
Biesenthaler Becken (Landesnr.: 71, EU-Nr.: DE 3247-301)

Karte 1: Landnutzung und Schutzgebiete

0 250 500 750 1.000 Meter

Maßstab 1:7.500

Bearbeitung: Arge Szamatolski Schrickel/Alnus
Stand: 06.01.2025
Kartographie: Leutloff/Kreitlow

Auftraggeber:
Landesamt für Umwelt
Seeburger Chaussee 2
14476 Potsdam, OT Groß Glienicke

Auftragnehmer:
Arge Szamatolski Schrickel / Alnus
c/o Dr. Szamatolski Schrickel Planungsgesellschaft mbH
Gustav-Meyer-Allee 25 (Haus 26A), 13355 Berlin